



2019

Liselere Geçiş Sistemi (LGS) Kapsamında İlk Yerleştirme Sonuçları (Ön Rapor)





**T.C. MİLLÎ EĞİTİM
BAKANLIĞI**

2019

Liselere Geçiş Sistemi (LGS) Kapsamında İlk Yerleştirme Sonuçları (Ön Rapor)





T.C. MİLLÎ EĞİTİM BAKANLIĞI

Eğitim Analiz ve Değerlendirme Raporları Serisi
No:8 • Temmuz 2019

Yürütücü

Prof. Dr. Mahmut ÖZER • MEB Bakan Yardımcısı

Danışma Kurulu

Prof. Dr. Mahmut AK • İstanbul Üniversitesi Rektörü
Prof. Dr. Yıldırım ÜÇTUĞ • Atılım Üniversitesi Rektörü
Prof. Dr. Petek AŞKAR • Hacettepe Üniversitesi Emekli Öğretim Üyesi
Prof. Dr. Ali ERYILMAZ • Orta Doğu Teknik Üniversitesi Öğretim Üyesi
Prof. Dr. Selahattin GELBAL • Hacettepe Üniversitesi Öğretim Üyesi
Doç. Dr. Bekir S. GÜR • Ankara Yıldırım Beyazıt Üniversitesi Öğretim Üyesi
Doç. Dr. Eren CEYLAN • Ankara Üniversitesi Öğretim Üyesi
Doç. Dr. Dilara Bakan KALAYCIOĞLU • Gazi Üniversitesi Öğretim Üyesi
Alpaslan DURMUŞ • MEB Talim ve Terbiye Kurulu Başkanı
Prof. Dr. Kemal Varın NUMANOĞLU • MEB Meslekî ve Teknik Eğitim Genel Müdürü
Dr. Sadri ŞENSOY • MEB Ölçme, Değerlendirme ve Sınav Hizmetleri Genel Müdürü
Dr. Cem GENÇOĞLU • MEB Temel Eğitim Genel Müdürü
Nazif YILMAZ • MEB Din Öğretimi Genel Müdürü
Özgür TÜRK • MEB Bilgi İşlem Dairesi Başkanı

Hazırlayanlar

Dr. Sadri ŞENSOY
Dr. H. Eren SUNA
Dr. Hande TANBERKAN
Emine EROĞLU
Ümare ALTUN

Tasarım ve Uygulama

Ümare ALTUN

T.C. Millî Eğitim Bakanlığı
Atatürk Bulvarı No: 98 Bakanlıklar ANKARA
www.meb.gov.tr

© Bu yayının tüm hakları T.C. Millî Eğitim Bakanlığına aittir. T.C. Millî Eğitim Bakanlığının izni olmaksızın yayının tümünün veya bir kısmının elektronik veya mekanik yollarla basımı, yayını, çoğaltılması veya dağıtımı yapılamaz. Kaynak göstermek suretiyle alıntı yapılabilir.

İçindekiler

Tablolar Dizini • 4

Őekiller ve Grafikler Dizini • 5

Takdim • 7

Yönetici Özeti • 8

1. Giriş • 10

- 1.1 Merkezi Yerleőtirme • 11
- 1.2 2019 Merkezi Sınav İstatistikleri • 13

2. 2019 Merkezi Olarak Yerleřen Öğrencilerin Sınav Performansı • 14

- 2.1 Merkezi Yerleřen Öğrencilerin Alt Testlere Göre Doğru Cevap Sayısı Dağılımları • 15
 - 2.1.1 Türkçe Alt Testi • 15
 - 2.1.2 Matematik Alt Testi • 16
 - 2.1.3 Fen Bilimleri Alt Testi • 17
 - 2.1.4 T.C. İnkılap Tarihi ve Atatürkçülük Alt Testi • 18
 - 2.1.5 Din Kültürü ve Ahlak Bilgisi Alt Testi • 19
 - 2.1.6 Yabancı Dil Alt Testi • 20
- 2.2 Merkezi Yerleřen Öğrencilerin Cinsiyete Göre Ham Puan Ortalamaları • 21
- 2.3 Merkezi Yerleřen Öğrencilerin Merkezi Sınav Puanı Dağılımı • 22
- 2.4 Merkezi Yerleřen Öğrencilerin Okul Başarı Puanı ve Merkezi Sınav Puanı İlişkisi • 23

3. 2019 Tercih ve Yerleőtirme Analizleri • 24

- 3.1 2019 LGS Merkezi Yerleőtirme Sonuçları • 25
- 3.2 Merkezi Yerleřen Öğrencilerin Okul Türüne Göre Tercih Dağılımı • 27
- 3.3 Merkezi Yerleőtirmede Ortaokul ve Lise Türleri Arası Geçişler • 28
- 3.4 2019 Yerel Yerleőtirme Sonuçları • 30

4. Tercihler için Rehberlik Hizmetleri • 32

5. Millî Eğitim Bakanlığı ile Sektör ve Bakanlık Paydaşları Arasında Yapılan Protokoller Kapsamındaki Mesleki ve Teknik Anadolu Liseleri • 36

- 5.1 MEB ile ASELSAN Arasında Mesleki ve Teknik Eğitim İşbirliği Protokolü • 37
- 5.2 MEB ile İTÜ Arasında Mesleki ve Teknik Eğitim İşbirliği Protokolü • 38
- 5.3 MEB ile Kültür ve Turizm Bakanlığı Arasında İşbirliği Protokolleri • 39
 - 5.3.1 MEB ile Kültür ve Turizm Bakanlığı Arasında Geleneksel Türk Sanatlarını Gelecek Nesillere Aktarma ve Yaşatma İşbirliği Protokolü • 39
 - 5.3.2 MEB ile Kültür ve Turizm Bakanlığı Arasında Mesleki ve Teknik Eğitimi Geliştirme İşbirliği Protokolü • 40
- 5.4 MEB ile Sanayi ve Teknoloji Bakanlığı, İSO, İTO ve İTÜ Arasında Mesleki Eğitim İşbirliği Protokolü • 42
- 5.5 MEB ile TOBB Arasında Mesleki Eğitim İşbirliği Protokolü • 48

6. Sonuç • 54

Kaynaklar • 57

- EK 1. 2019 Yılı Merkezi Sınav Puanı ile Öğrenci Alan Anadolu İmam Hatip Liselerine İlişkin Bilgiler • 58
- EK 2. 2019 Yılı Merkezi Sınav Puanı ile Öğrenci Alan Anadolu Liselerine İlişkin Bilgiler • 73
- EK 3. 2019 Yılı Merkezi Sınav Puanı ile Öğrenci Alan Anadolu Meslek Programlarına İlişkin Bilgiler • 81
- EK 4. 2019 Yılı Merkezi Sınav Puanı ile Öğrenci Alan Anadolu Teknik Programlarına İlişkin Bilgiler • 87
- EK 5. 2019 Yılı Merkezi Sınav Puanı ile Öğrenci Alan Fen Liselerine İlişkin Bilgiler • 110
- EK 6. 2019 Yılı Merkezi Sınav Puanı ile Öğrenci Alan Sosyal Bilimler Liselerine İlişkin Bilgiler • 120

Tablolar Dizini

Tablo 1	2019 Merkezi Sınav	11
Tablo 2	Merkezi Yerleşen Öğrencilerin Alt Testlere Göre Doğru Cevap Sayısına İlişkin İstatistikler	13
Tablo 3	2019 Merkezi Sınav Madde Analizi ve Güvenirlik Analizi Sonuçları	13
Tablo 4	Okul Türüne Göre Merkezi Yerleşen Öğrenci Sayısı	25
Tablo 5	Merkezi Yerleşen Öğrencilerin Ortaokul ve Lise Türleri Arasındaki Geçiş Oranları	28
Tablo 6	ASELSAN MTAL'e Yerleşen Öğrencilerin Alanlara Göre Yüzdeler Dilimleri	37
Tablo 7	İstanbul Teknik Üniversitesi MTAL'e Yerleşen Öğrencilerin Alanlara Göre Yüzdeler Dilimleri ve Merkezi Sınav Puanları	38
Tablo 8	MEB ile Kültür ve Turizm Bakanlığı Arasında Geleneksel Türk Sanatlarını Gelecek Nesillere Aktarma ve Yaşatma İşbirliği Protokolü Kapsamındaki Programlar ve Doluluk Oranları	39
Tablo 9	MEB ile Kültür ve Turizm Bakanlığı Arasında Mesleki ve Teknik Eğitimi Geliştirme İşbirliği Protokolü Kapsamındaki Programlar ve Doluluk Oranları	40
Tablo 10	MEB ile Sanayi ve Teknoloji Bakanlığı, İSO, İTO ve İTÜ Arasında Mesleki Eğitim İşbirliği Protokolü Kapsamındaki Programlar ve Doluluk Oranları	42
Tablo 11	MEB ile TOBB arasında Mesleki Eğitim İşbirliği Protokolü Kapsamındaki Programlar ve Doluluk Oranları	48

Őekiller ve Grafikler Dizini

Őekil 1	2019 Ortaöğretim Kurumları Tercih, Başvuru ve Yerleőtirme Takvimi	11
Őekil 2	Liselere Geçiő Sistemi Kapsamında Merkezi ve Yerel Yerleőtirme Süreçleri	12
Grafik 1	Türkçe Alt Testinde Doğru Cevap Sayısı Dağılımı	15
Grafik 2	Matematik Alt Testinde Doğru Cevap Sayısı Dağılımı	16
Grafik 3	Fen Bilimleri Alt Testinde Doğru Cevap Sayısı Dağılımı	17
Grafik 4	T.C. İnkılap Tarihi ve Atatürkçülük Alt Testinde Doğru Cevap Sayısı Dağılımı	18
Grafik 5	Din Kültürü ve Ahlak Bilgisi Alt Testinde Doğru Cevap Sayısı Dağılımı	19
Grafik 6	Yabancı Dil Alt Testinde Doğru Cevap Sayısı Dağılımı	20
Grafik 7	Cinsiyete Göre Alt Testlerdeki Ham Puan Ortalamaları	21
Grafik 8	Merkezi Yerleően Öğrencilerin Sınav Puanı Dağılımı	22
Grafik 9	Okul Başarı Puanı ve Merkezi Sınav Puanlarının Saçılım Diyagramı	23
Grafik 10	Merkezi ve Yerel Yerleőtirmede İllere Göre Öğrenci Yerleőtme Oranları (%)	26
Grafik 11	Merkezi Yerleően Öğrencilerin Tercihlerinde Okul Türleri Dağılımı	27
Grafik 12	Merkezi Yerleően Öğrencilerin Ortaokul ve Lise Türleri Arasındaki Geçiő Diyagramı	29
Grafik 13	Öğrencilerin Yerel Yerleőtirme Kapsamında Yerleőtikleri Tercih Sırası Dağılımı	30
Grafik 14	Yerel Yerleőtirmede Tercih Sırasına Göre Öğrencilerin Yerleőtikleri Okul Türleri	31



Takdim

Millî Eğitim Bakanlığı bünyesinde 2018 yılında başlattığımız Eğitim Analiz ve Değerlendirme Raporları serisinde ilk değerlendirme raporu olarak *Türkiye’de Meslekî ve Teknik Eğitimin Görünümünü* yayımladık. Söz konusu raporda ülkemizde mesleki ve teknik eğitimin mevcut durumu, dünyadaki meslekî eğitimdeki yeni yaklaşımlar ve küresel eğilimler detaylı olarak ele alınmış ve 2023 Eğitim Vizyonu çerçevesinde hedeflerimiz ve bu hedeflere ulaşmadaki yol haritamıza yer verilmişti.

İkinci değerlendirme raporu olarak *Meslekî ve Teknik Ortaöğretimde Kurumsal Dış Değerlendirme Raporunu* yayımladık. Söz konusu raporda da Meslekî ve Teknik Eğitim Genel Müdürlüğümüz bünyesinde kurduğumuz kalite güvence sistemi bağlamında meslekî ve teknik ortaöğretimde kalite izleme ve değerlendirme birimlerimiz tarafından gerçekleştirilen çalışmaların sonuçlarına yer verdik.

Üçüncü değerlendirme raporunda ise *2018 Liselere Geçiş Sistemi: Merkezi Sınavla Yerleşen Öğrencilerin Performansı* ele alındı. Raporda 2018 Merkezi Sınav sonuçlarına göre sınavla öğrenci alan okullara merkezi olarak yerleşen öğrencilerin sınav performansları ayrıntılı olarak incelendi.

Dördüncü değerlendirme raporu olan *Millî Eğitim Bakanlığı Kurumlarının 2018 Yılında TÜBİTAK Bilim ve Toplum Destek Programlarına Katılımı* başlıklı raporda TÜBİTAK tarafından sağlanan 4004, 4005, 4006 ve 4007 destek programlarına Bakanlığımız bünyesindeki kurumlarımızın katılımı ve başvuruları detaylı olarak incelendi.

Geçmişten Günümüze Fotoğraflarla Mesleki ve Teknik Eğitim başlıklı beşinci değerlendirme raporunda Os-

manlı İmparatorluğundan Cumhuriyet dönemine kadar mesleki ve teknik eğitimin gelişimi fotoğraflarla anlatıldı. Bu rapor, birbirinden çok farklı özelliklere sahip olan ve farklı zamanlarda hizmet veren meslek okullarının tarihi değişimini açıkça incelemek için fırsat sağladı.

Altıncı değerlendirme raporu olan *Organize Sanayi Bölgelerinde Mesleki ve Teknik Eğitim Türkiye’de sayısı hızla artan Organize Sanayi Bölgelerinde (OSB) yer alan mesleki ve teknik ortaöğretim kurumlarında verilen eğitime odaklandı.*

Yedinci değerlendirme raporu olan *2019 Ortaöğretim Kurumlarına İlişkin Merkezi Sınav* başlıklı raporda Merkezi Sınavda elde edilen sonuçlar detaylı olarak incelendi. Sınava katılan öğrencilerimizin alt testlerde gösterdikleri performans değerlendirildi. Öğrencilerimizin okulda gösterdikleri başarıları ile sınav performansları arasındaki ilişki belirlendi.

2019 Liselere Geçiş Sistemi (LGS) Kapsamında İlk Yerleşme Sonuçları başlıklı bu raporda öğrencilerin ortaöğretim kurumlarına geçiş süreçleri detaylı olarak incelendi. Raporda merkezi ve yerel yerleştirme süreçleri tanıtıldı, merkezi olarak yerleşen öğrencilerin sınav performansı incelendi ve ilk yerleştirme kapsamında öğrencilerin merkezi ve yerel yerleştirme sonuçları analiz edildi.

2019 merkezi ve yerel yerleştirme sonuçlarına dair önemli bilgiler sağlayan bu raporun hazırlanmasında emek veren çalışma arkadaşlarıma teşekkür ediyorum, raporun hayırlı olmasını diliyorum.

Ziya Selçuk
Millî Eğitim Bakanı

Yönetici Özeti

Ortaokuldan mezun olan öğrencilerin ortaöğretim kurumlarına yerleştirmeleri iki farklı şekilde gerçekleştirilmektedir. Merkezi yerleştirme ile Liselere Geçiş Sistemi kapsamında uygulanan Merkezi Sınava katılan öğrenciler, bu sınavda gösterdikleri performansa göre sınavla öğrenci alan ortaöğretim kurumlarına yerleştirilmektedir. Yerel yerleştirme ise Merkezi Sınava katılma durumundan bağımsız olarak öğrencilerin ikamet ettikleri bölgede veya yakın bölgelerde tercihleri doğrultusunda sınavsız öğrenci alan okullara yerleştirme sürecini ifade etmektedir.

2019 yılında ortaöğretim kurumuna yerleşmek için merkezi ya da yerel yerleştirme tercihi yapan öğrencilerin %95'i ilk yerleştirme sonucunda bir ortaöğretim kurumuna yerleşmiştir.

Merkezi olarak yerleşen öğrencilerin Merkezi Sınavda bulunan alt testlerdeki performanslarını değerlendirmek için doğru cevap sayısı dağılımları incelenmiştir. Soru sayısı 20 olan alt testler arasında öğrencilerin doğru cevap sayısı ortalaması Türkçe alt testinde 17,42, Matematik alt testinde 11,14 ve Fen Bilimleri alt testinde 15,62 olarak hesaplanmıştır. On soru bulunan alt testler arasında öğrencilerin doğru cevap sayısı ortalamasının T.C. İnkılap Tarihi ve Atatürkçülük alt testinde 9,32, Din Kültürü ve Ahlak Bilgisi alt testinde 8,89 ve Yabancı Dil alt tesinde 7,83 olduğu belirlenmiştir.

Öğrencilerin ortaokulda gösterdikleri akademik başarılarının bir göstergesi olan Okul Başarı Puanları (OBP) ile

Merkezi Sınav Puanları arasındaki ilişki incelenmiştir. İki puan türü arasındaki ilişkiyi incelemek için korelasyon katsayısı hesaplanmış, OBP ile Merkezi Sınav Puanları arasında güçlü ve pozitif ($\rho=0,825$) bir ilişkinin bulunduğu belirlenmiştir.

Merkezi yerleştirme ile öğrenci alan ortaöğretim kurumlarının doluluk oranı 2019 yılında %99,57'ye ulaşmıştır. Anadolu Lisesi, Fen Lisesi ve Sosyal Bilimler Lisesi kontenjanlarının tamamı dolmuştur. Anadolu İmam Hatip Lisesi kontenjanlarının %99,92'si ve Mesleki ve Teknik Anadolu Lisesi kontenjanlarının %97,60'ı dolmuştur.

Öğrencilerin mezun oldukları ortaokul türleri ile yerleştikleri lise türleri arasındaki ilişki incelenerek farklı okul türlerinden mezun olan öğrencilerin hangi lise türlerine geçiş yaptıkları belirlenmiştir. Ortaokul ve lise türleri arasındaki geçiş oranları, tüm lise türlerinde ortaokul mezunlarının en yüksek yerleşme oranlarına sahip olduğunu göstermektedir. Elde edilen sonuçlara göre farklı okul türlerinden mezun olan öğrencilerin tercih ettikleri lise türleri çeşitlilik göstermektedir.

2019 Liselere Geçiş Sistemi kapsamında yerel yerleştirme ile yerleşen öğrencilerin %52,05'i ilk tercihlerindeki ortaöğretim kurumlarına yerleştirilmiştir. Yerel yerleştirme ile bir ortaöğretim kurumuna yerleşen öğrencilerin ilk üç tercihlerinde seçtikleri okullara yerleşme oranı %91,08'dir. Bu sonuç, öğrencilerin büyük kısmının ikinci bir okul türü seçme zorunluluğunun olmadığı ilk üç ter-

cihinden birine yerleştiklerini göstermektedir. Okul türüne göre yapılan analizler, Anadolu Lisesine yerleşen öğrencilerin %98,87'sinin, Anadolu İmam Hatip Lisesine yerleşen öğrencilerin %86,73'ünün, Mesleki ve Teknik Anadolu Lisesine yerleşen öğrencilerin ise %78,79'unun ilk üç tercihine yerleştiğini göstermektedir.

Liselere Geçiş Sistemi kapsamında merkezi ve yerel yerleştirme tercihi yapacak öğrencilere rehberlik etmesi amacıyla Millî Eğitim Bakanlığı tarafından ilk kez tercih rehberi hayata geçirilmiştir. Bu kapsamda geliştirilen Merkezi Sınav tercih rehberinin görüntülenme sayısı 3.091.875, yerel yerleştirme tercih rehberinin görüntülenme sayısı 12.688.103 ve Mesleğim Hayatım portalının görüntülenme sayısı 1.679.250'dir.

Millî Eğitim Bakanlığı ile Sektör ve Bakanlık paydaşları arasında yapılan protokoller kapsamındaki Mesleki ve Teknik Anadolu Liselerine yönelik öğrenci tercihleri, kontenjan doluluk oranları ve yerleşen öğrencilerin yüzdeleri incelenmiştir. Millî Eğitim Bakanlığı ile ASELSAN Elektronik Sanayi ve Ticaret A.Ş. arasında imzalanan protokol kapsamında kurulan ASELSAN Mesleki ve Teknik Anadolu Lisesine merkezi olarak yerleşen öğrencilerin en yüksek yüzdeleri %0,46'dır. Millî Eğitim Bakanlığı ile İstanbul Teknik Üniversitesi arasında imzalanan protokol kapsamında kurulan İstanbul Teknik Üniversitesi Mesleki ve Teknik Anadolu Lisesine merkezi olarak yerleşen öğrencilerin en yüksek yüzdeleri %1,26'dır. 2019 Merkezi Sınavda yüksek

performans gösteren öğrenciler, ASELSAN Mesleki ve Teknik Anadolu Lisesini ve İstanbul Teknik Üniversitesi Mesleki ve Teknik Anadolu Lisesini tercih etmiştir. Millî Eğitim Bakanlığı ile Kültür ve Turizm Bakanlığı arasında Geleneksel Türk Sanatlarını Gelecek Nesillere Aktarma ve Yaşatma İşbirliği Protokolü imzalanmıştır. Bu protokol kapsamında kurulan Çağaloğlu Geleneksel Türk Sanatları Mesleki ve Teknik Anadolu Lisesinin kontenjanının dolduğu görülmektedir. Millî Eğitim Bakanlığı ile Kültür ve Turizm Bakanlığı arasında turizm alanında nitelikli işgücünü yetiştirmek ve desteklemek amacıyla imzalanan protokol kapsamındaki 38 programın 30'unda kontenjanların tümü dolmuştur.

Mesleki ve teknik eğitimi güçlendirmeyi amaçlayan diğer bir protokol de Millî Eğitim Bakanlığı, Sanayi ve Teknoloji Bakanlığı, İstanbul Sanayi Odası, İstanbul Ticaret Odası ve İstanbul Teknik Üniversitesi arasında imzalanmıştır. Protokol kapsamındaki 72 okulda bulunan 115 programın 104'ü tamamen dolmuştur. Ortalama kontenjan doluluk oranı %96,93 olarak hesaplanmıştır.

Millî Eğitim Bakanlığı ile Türkiye Odalar ve Borsalar Birliği arasında imzalanan Mesleki Eğitim İşbirliği protokolü kapsamındaki mesleki ve teknik eğitim programlarına öğrencilerin talebi oldukça yoğun olmuş ve 81 ildeki 115 programın 111'ine ayrılan kontenjan tamamen dolmuştur.



1

Giriş

Ortaokuldan başarıyla mezun olan öğrencilerin orta-öğretim kurumlarına yerleştirmeleri iki farklı şekilde gerçekleştirilmektedir. Merkezi yerleştirme ile Liselere Geçiş Sistemi (LGS) kapsamında uygulanan Merkezi Sınav katılan öğrenciler, bu sınavda gösterdikleri performanslara göre sınavla öğrenci alan fen liseleri, sosyal bilimler liseleri, özel program ve proje uygulayan eğitim kurumları ile mesleki ve teknik Anadolu liselerinin Anadolu teknik programlarına yerleştirilmektedir.

Yerel yerleştirme ise Merkezi Sınav katılma durumundan bağımsız olarak öğrencilerin ikamet ettikleri

bölgede veya yakın bölgelerde tercihleri doğrultusunda sınavsız öğrenci alan okullara yerleştirme sürecini ifade etmektedir. Bu raporda ilk yerleştirme kapsamında 2019 yılında gerçekleştirilen merkezi (sınavlı) ve yerel (sınavsız) yerleştirme süreci detaylı olarak incelenmiştir.

2019 LGS kapsamında gerçekleştirilen merkezi ve yerel yerleştirme adımları ve tarihleri Şekil 1'de verilmiştir. Şekil 1'de görüldüğü gibi, merkezi ve yerel yerleştirme süreci 1 Temmuz 2019'dan 6 Eylül 2019 tarihine kadar devam etmektedir.



1.1 Merkezi Yerleştirme

Bu bölümde 2019 Merkezi Sınav sonucuna göre yerleşen öğrencilerin alt testlerdeki doğru cevap sayısı dağılımları ve ölçme sonuçlarının psikometrik özellikleri detaylı olarak analiz edilmiştir.

Merkezi Sınav katılan ve merkezi olarak yerleşen öğrenci sayıları Tablo 1'de verilmiştir. 2019 Merkezi Sınav 1.029.555 öğrenci katılmış, sınav sonucuna göre 138.993 öğrenci merkezi olarak yerleşmiştir.

Merkezi olarak yerleşen öğrencilerin sınavda bulunan sayısal ve sözel bölümlere ait alt testlerdeki doğru cevap sayısı ortalamaları ve standart sapma değerleri

TABLO 1
2019 MERKEZİ SINAV

Sınav Katılım Durumu	Öğrenci Sayısı
Sınav Katılan	1.029.555
Merkezi Olarak Yerleşen	138.993

Tablo 2'de gösterilmiştir. Tablo 2'de görüldüğü gibi soru sayısı 20 olan alt testler arasında öğrencilerin doğru cevap sayısı ortalaması Türkçe alt testinde 17,42, Matematik alt testinde 11,14 ve Fen Bilimleri alt testinde

ŞEKİL 2

LİSELERE GEÇİŞ SİSTEMİ KAPSAMINDA MERKEZİ VE YEREL YERLEŞTİRME SÜREÇLERİ

LİSELERE GEÇİŞ SİSTEMİ



Merkezi Yerleştirme

Merkezi Yerleştirme nedir?

Merkezi Yerleştirme, Merkezi Sınavla öğrenci alan fen liseleri, sosyal bilimler liseleri, özel program ve proje uygulayan eğitim kurumları ile meslekî ve teknik Anadolu liselerinin Anadolu teknik programlarına tercihler doğrultusunda merkezi sınav puanı üstünlüğüne göre yapılan yerleştirmedir.

Merkezi Yerleştirmede tercih yapabilmek için Yerel Yerleştirme tercihi yapmak zorunlu mudur?

Evet. e-Okulda kayıtlı öğrencilerin, Merkezi Sınavla Öğrenci Alan Okulları tercih edebilmesi için yerel yerleştirme tercihi yapması zorunludur.

Öğrenciler, Merkezi Sınav Puanına göre öğrenci alan okullardan kaç tercih yapabilirler?

Merkezi Sınavla giren öğrenciler, Yerel Yerleştirme ile öğrenci alan okullar için tercihlerini yaparak kayıt işlemini tamamladıktan sonra, Merkezi Sınavla öğrenci alan okullar için açılacak Merkezi Sınavla Öğrenci Alan Okullar ekranından en fazla 5 (beş) okul tercihinde bulunabilirler.

Merkezi Yerleştirme hangi kriterlere göre yapılır?

Merkezi sınavla öğrenci alan okulların belirlenen kontenjanlarına merkezi sınav puanı üstünlüğüne göre yerleştirme yapılır.

Merkezi sınav puanının eşitliği hâlinde sırasıyla;

1. Okul Başarı Puanı (OBP) üstünlüğüne,
2. 8'inci sınıftaki Yılsonu Başarı Puanı (YBP) üstünlüğüne,
3. 7'nci sınıftaki Yılsonu Başarı Puanı (YBP) üstünlüğüne,
4. 6'nci sınıftaki Yılsonu Başarı Puanı (YBP) üstünlüğüne,
5. 8'inci sınıfta özürsüz devamsızlık yapılan gün sayısının azlığına,
6. Tercih önceliğine,
7. Öğrencinin doğum tarihine göre yaşı küçük olana bakılarak yerleştirme yapılır.

Yerel Yerleştirme

Yerel Yerleştirme nedir?

Yerel Yerleştirme, okulların türü, okulların kontenjanı, ortaöğretim kayıt alanı ile öğrencilerin ikamet adresleri, okul başarı puanları ve devam-devamsızlık gibi kriterler göz önünde bulundurularak yapılan yerleştirme işlemidir.

Yerel Yerleştirmede kaç tercih yapılabilir?

Yerel Yerleştirmede tercihlerinden ilk 3 (üç) okulu Kayıt Alanından seçmek kaydıyla öğrenciler en fazla 5 (beş) okul tercihinde bulunabilirler. Yapılan tercihlerde; aynı okul türünden (Anadolu Lisesi, Meslekî ve Teknik Anadolu Lisesi, Anadolu İmam Hatip Lisesi) en fazla 3 (üç) okul seçilebilir.

Yerel Yerleştirme hangi kriterlere göre yapılır?

Ortaöğretim kayıt alanlarındaki okullara yerel yerleştirme işlemleri sırasıyla

1. Kayıt alanı,
2. Okul Başarı Puanı (OBP) üstünlüğü ve
3. 8'inci sınıfta özürsüz devamsızlık yapılan gün sayısının azlığı kriterlerine göre yapılır.

Değerlendirmede eşitlik olması durumunda sırasıyla; 8'inci, 7'nci ve 6'nci sınıflardaki Yılsonu Başarı Puanı (YBP) üstünlüğüne bakılarak yerleştirme yapılır.



TABLO 2

MERKEZİ YERLEŞEN ÖĞRENCİLERİN ALT TESTLERE GÖRE DOĞRU CEVAP SAYISINA İLİŞKİN İSTATİSTİKLER

Bölüm	Alt Test	Soru Sayısı	Doğru Cevap Sayısı Ortalaması	Standart Sapma
SÖZEL BÖLÜM	Türkçe	20	17,42	3,03
	T.C. İnkılap Tarihi ve Atatürkçülük	10	9,32	1,31
	Din Kültürü ve Ahlak Bilgisi	10	8,89	1,28
	Yabancı Dil	10	7,83	2,63
SAYISAL BÖLÜM	Matematik	20	11,14	5,39
	Fen Bilimleri	20	15,62	3,21

15,62 olarak hesaplanmıştır. On soru bulunan alt testler arasında öğrencilerin doğru cevap sayısı ortalamasının T.C. İnkılap Tarihi ve Atatürkçülük alt testinde 9,32, Din

Kültürü ve Ahlak Bilgisi alt testinde 8,89 ve Yabancı Dil alt testinde 7,83 olduğu belirlenmiştir.

1.2 2019 Merkezi Sınav İstatistikleri

2019 LGS kapsamında yapılan Merkezi Sınavdaki her bir alt test için madde ve güvenilirlik analizi sonuçları Tablo 3'te gösterilmiştir (MEB, 2019). Tablo 3'te görüldüğü gibi 2019 Merkezi Sınavdaki alt testlerin ortalama soru güçlükleri 0,25 ile 0,69 arasında değer almıştır. Buna göre, öğrencilerin sorulara ortalama doğru cevap verme oranlarının en düşük olduğu alt test Matematik, en yüksek olduğu alt test ise T.C. İnkılap Tarihi ve Atatürkçülüktür.

2019 Merkezi Sınavda alt testlere ait ortalama soru ayırt edicilik değerlerinin 0,52 ile 0,72 arasında değiştiği ve tüm alt testlerdeki ortalama ayırt edicilik değerlerinin oldukça yüksek düzeyde olduğu görülmektedir.

Yapılan güvenilirlik analizlerinde alt testlerin iç tutarlılık katsayılarının 0,73 ile 0,87 arasında değiştiği belirlenmiştir. Hesaplanan güvenilirlik katsayıları tüm alt testlerde psikometrik açıdan uygun görülen seviyenin üzerindedir.

TABLO 3

2019 MERKEZİ SINAV MADDE ANALİZİ VE GÜVENİRLİK ANALİZİ SONUÇLARI

Bölüm	Alt Test	Soru Sayısı	Ortalama Soru Güçlüğü	Ortalama Soru Ayırt Ediciliği	İç Tutarlılık (Güvenirlik) Katsayısı
SÖZEL BÖLÜM	Türkçe	20	0,59	0,59	0,87
	T.C. İnkılap Tarihi ve Atatürkçülük	10	0,69	0,67	0,82
	Din Kültürü ve Ahlak Bilgisi	10	0,65	0,54	0,73
	Yabancı Dil	10	0,46	0,72	0,86
SAYISAL BÖLÜM	Matematik	20	0,25	0,57	0,84
	Fen Bilimleri	20	0,50	0,52	0,84



2019 Merkezi Sınavda alt testlere ait ortalama soru ayırt edicilik değerlerinin 0,52 ile 0,72 arasında değiştiği ve tüm alt testlerdeki ortalama ayırt edicilik değerlerinin oldukça yüksek düzeyde olduğu görülmektedir.



2

2019 Merkezi Olarak Yerleşen Öğrencilerin Sınav Performansı

2.1 Merkezi Yerleşen Öğrencilerin Alt Testlere Göre Doğru Cevap Sayısı Dağılımları

Öğrencilerin testlerdeki doğru cevap sayıları, üzerinde şans başarısına yönelik düzeltme yapılmamış haliyle sınav performanslarının önemli bir göstergesidir. 2019 Merkezi Sınav sonuçlarına göre merkezi yerleőtirme ile yerleşen öğrencilerin farklı alt testlerdeki performanslarını deęerlendirmek için doğru cevap sayısı dağılımları incelenmiştir.

2.1.1 Türkçe Alt Testi

Grafik 1de görüldüğü gibi, merkezi olarak yerleşen öğrencilerin Türkçe alt testindeki doğru cevap sayısı dağılımları sola çarpıktır. Doğru cevap sayısı 0 ile 10 arasında olan öğrencilerin oranı yalnızca %4,36 olarak hesaplanmıştır. Öğrencilerin en yoğun (%81,05) bulunduğu doğru cevap sayısı

aralığı 16-20 aralığıdır. En fazla gözlemlenen doğru cevap sayısı 20'dir ve yerleşen öğrencilerin %26,09'u alt testte yer alan tüm soruları doğru cevaplamıştır. Yerleşen öğrencilerin Türkçe alt testindeki doğru cevap sayısı ortalaması 17,42 ve standart sapması 3,03 olarak hesaplanmıştır.

GRAFİK 1

TÜRKÇE ALT TESTİNDE DOĞRU CEVAP SAYISI DAĞILIMI

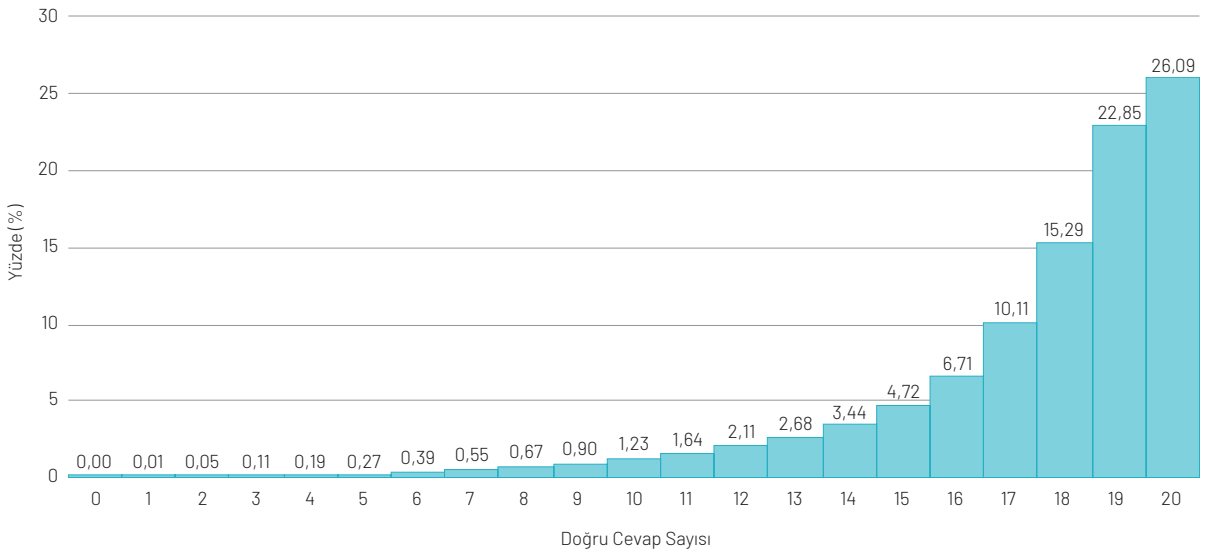

2.1.2 Matematik Alt Testi

Grafik 2'de 20 soru bulunan Matematik alt testinde öğrencilerin doğru cevap sayılarının 9 ile 15 arasında yoğunlaştığı görülmektedir. Doğru cevap sayısı 0 ile 3 arasında olan öğrenci oranı görece düşüktür. Matematik alt testindeki doğru cevap sayısı 4 ile 8 arasında olan öğrenci oranları birbirine yakındır. Yerleşen öğrencilerin doğru cevap sayılarının dağılımı incelendiğinde en

fazla gözlenen doğru cevap sayısının 15 olduğu görülmektedir. Matematik alt testinde doğru cevap sayısı 9 ile 17 arasında değişen öğrenciler, yerleşen öğrencilerin %53,9'unu oluşturmaktadır. Yerleşen öğrencilerin Matematik alt testinde doğru cevap sayısı ortalaması 11,14 ve standart sapması 5,39'dur. Testte bulunan 20 sorunun tamamını doğru işaretleyen öğrenci oranı %3,20'dir.

GRAFİK 2

MATEMATİK ALT TESTİNDE DOĞRU CEVAP SAYISI DAĞILIMI

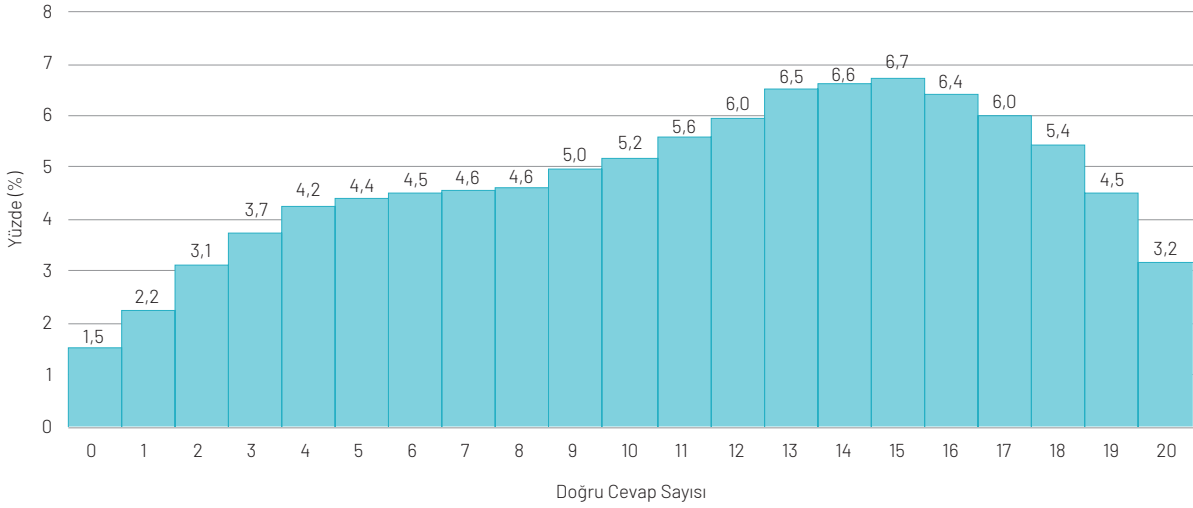

2.1.3 Fen Bilimleri Alt Testi

Grafik 3'te görüldüğü gibi, 20 sorunun bulunduğu Fen Bilimleri alt testinde doğru cevap sayısı 2-20 arasında geniş bir dağılıma sahiptir ve dağılım sola çarpıktır. Dağılımda en fazla gözlenen doğru cevap sayısının 17, ortalamasının 15,62

ve standart sapmanın 3,21 olması, öğrencilerin bu alt testte başarı gösterdiğini ve doğru cevap sayılarının farklılaştığını göstermektedir. Fen Bilimleri alt testinde 20 sorunun tamamını doğru işaretleyen öğrencilerin oranı %2,9'dur.

GRAFİK 3

FEN BİLİMLERİ ALT TESTİNDE DOĞRU CEVAP SAYISI DAĞILIMI

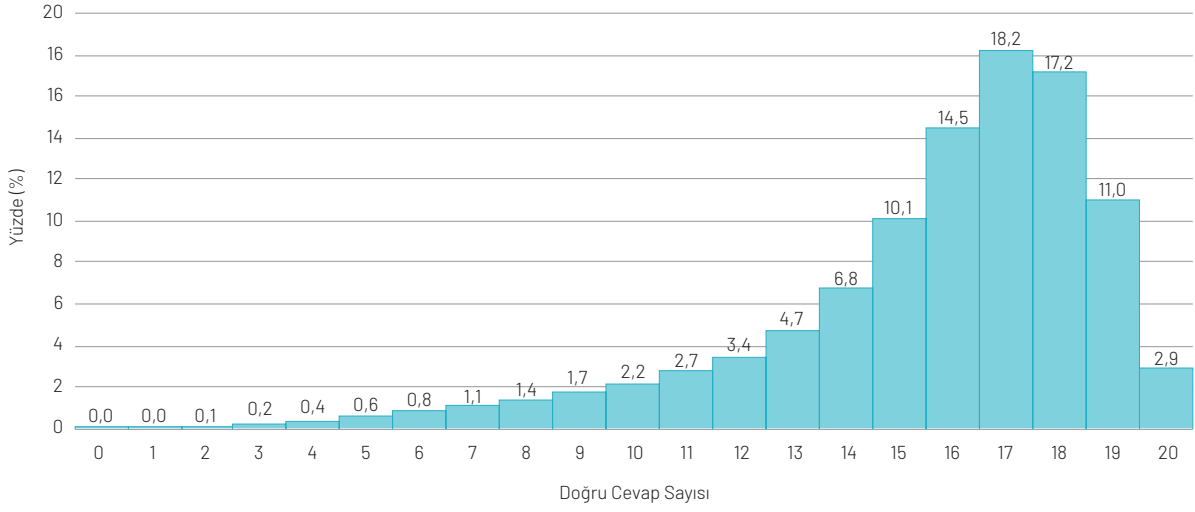

2.1.4 T.C. İnkılap Tarihi ve Atatürkçülük Alt Testi

Grafik 4'te merkezi olarak yerleşen öğrencilerin T.C. İnkılap Tarihi ve Atatürkçülük alt testindeki doğru cevap sayısı dağılımının sola çarpık olduğu görülmektedir. Yerleşen öğrencilerin %65,59'u T.C. İnkılap Tarihi ve Atatürkçülük alt testindeki 10 sorunun tümünü doğru

cevaplamıştır. Doğru cevap sayısı 8 ve üzerinde olan ve merkezi olarak yerleşen öğrencilerin oranı %92,28'dir. Yerleşen öğrencilerin T.C. İnkılap Tarihi ve Atatürkçülük alt testindeki doğru cevap sayısı ortalaması 9,32, standart sapması ise 1,31 olarak hesaplanmıştır.

GRAFİK 4

T.C. İNKILAP TARİHİ VE ATATÜRKÇÜLÜK ALT TESTİNDE DOĞRU CEVAP SAYISI DAĞILIMI

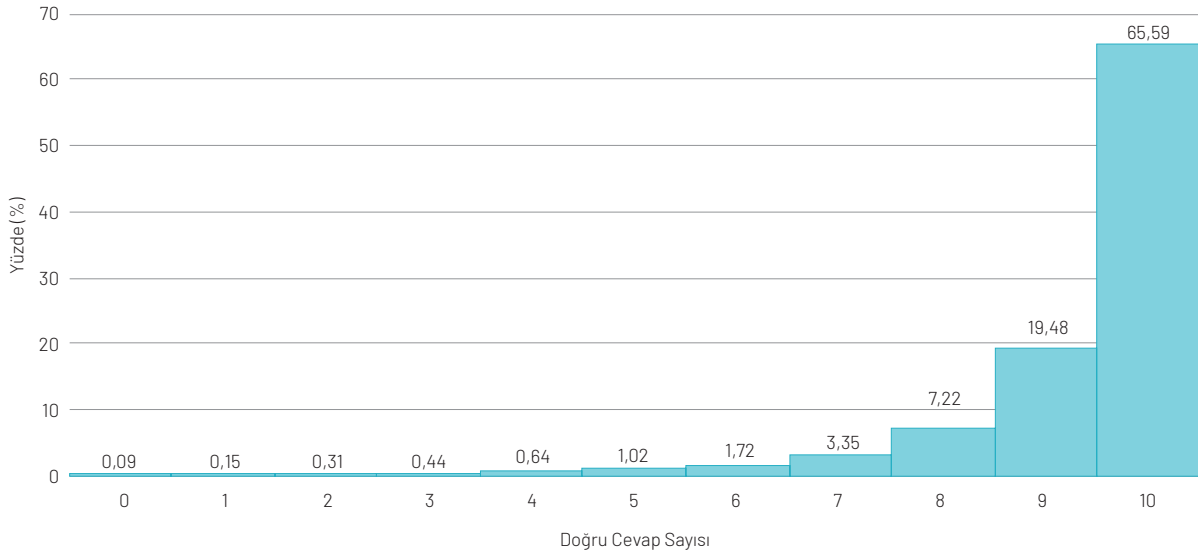

2.1.5 Din Kültürü ve Ahlak Bilgisi Alt Testi

Grafik 5'e göre, merkezi olarak yerleşen öğrencilerin Din Kültürü ve Ahlak Bilgisi alt testindeki doğru cevap sayısı dağılımı sola çarpıktır. Yerleşen öğrencilerin %88,39'unun 8-10 doğru cevap sayısı aralığında bulun-

duğu belirlenmiştir. Yerleşen öğrencilerin Din Kültürü ve Ahlak Bilgisi alt testinde doğru cevap sayısı ortalaması 8,89 ve standart sapması 1,28'dir.

GRAFİK 5

DİN KÜLTÜRÜ VE AHLAK BİLGİSİ ALT TESTİNDE DOĞRU CEVAP SAYISI DAĞILIMI

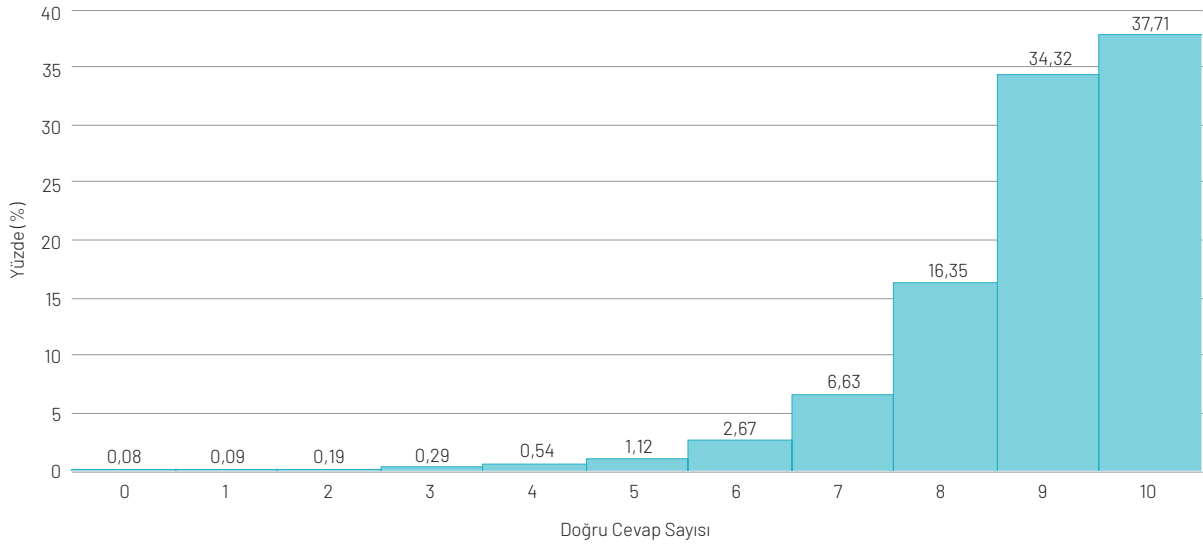

2.1.6 Yabancı Dil Alt Testi

Grafik 6'da görüldüğü üzere merkezi olarak yerleşen öğrencilerin Yabancı Dil alt testindeki doğru cevap sayısı dağılımı sola çarpıktır. Yerleşen öğrencilerin bu alt testteki doğru cevap sayısı oranları 1'den 10'a kadar sürekli artmakta ve doğru cevap sayısı 10 olduğunda bu

oran %35,11'e ulaşmaktadır. Grafik 6'ya göre öğrencilerin en yoğun bulunduğu (%68,82) doğru cevap sayısı aralığı 8 ile 10'dur. Yerleşen öğrencilerin Yabancı Dil alt testindeki ortalaması 7,83 ve standart sapması 2,63 olarak hesaplanmıştır.

GRAFİK 6

YABANCI DİL ALT TESTİNDE DOĞRU CEVAP SAYISI DAĞILIMI

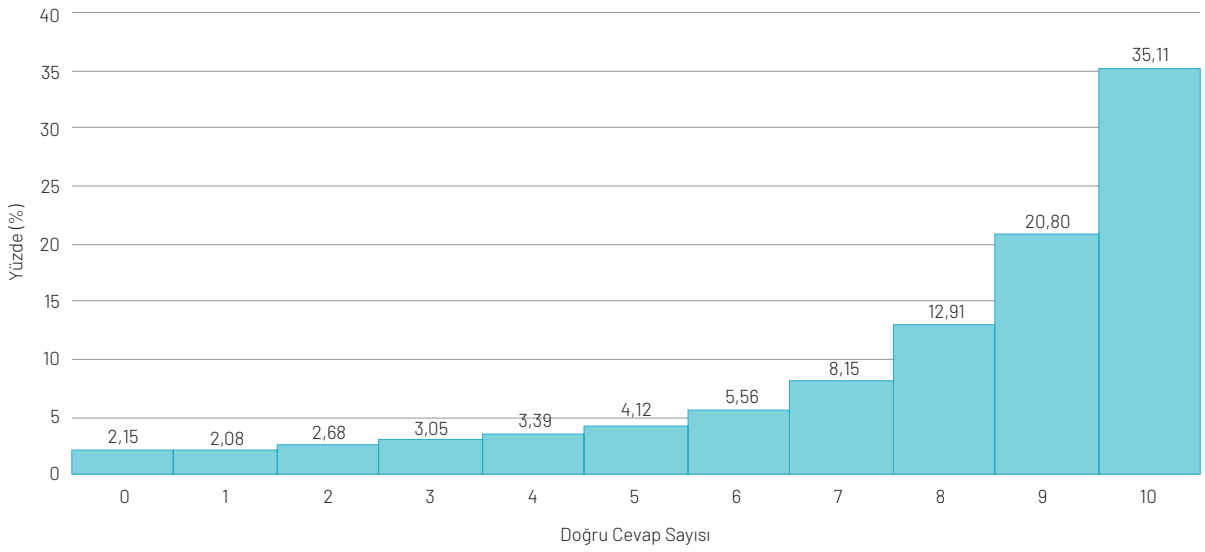

2.2 Merkezi Yerleşen Öğrencilerin Cinsiyete Göre Ham Puan Ortalamaları

Büyük ölçekli ulusal ve uluslararası sınav uygulamalarına yönelik analizlerde sınava katılan bireylerin demografik değişkenlere göre sınav performansları belirlenmekte ve gruplar arasında önemli farkların görülmesi durumunda bu farkların eğitime ilişkin diğer göstergelerle tutarlı olup olmadığı incelenmektedir. Eğitimde mevcut durumun izlenmesi amacıyla incelenen demografik değişkenlerden biri cinsiyettir ve bu bağlamda farklı cinsiyet gruplarında bulunan öğrencilerin sınav performansları karşılaştırılmıştır. Grafik 7'de merkezi olarak yerleşen öğrencilerin cinsiyete göre Merkezi Sınavda bulunan alt testlerdeki ham puan ortalamaları gösterilmiştir.

Grafik 7'den görüldüğü üzere, kız öğrenciler tüm alt testlerde erkek öğrencilerden daha yüksek ham puan ortalamasına sahiptir. 20 soru bulunan alt testler arasında Türkçe, her iki cinsiyet grubundaki öğrencilerin en yüksek ham puan ortalamasına sahip olduğu alt testtir. 10 soru bulunan alt testler arasında ise T.C. İnkılap Tarihi ve Atatürkçülük öğrencilerin en yüksek ham puan ortalamasına sahip olduğu alt testtir. 20 soru bulunan alt testler arasında her iki cinsiyet grubunda da ham puan ortalamasının en düşük olduğu alt testin Matematik olduğu, bu alt testte erkek öğrencilerin ham puan ortalamasının 9,83, kız öğrencilerin ham puan ortalamasının 10,29 olduğu görülmektedir.

GRAFİK 7

CİNSİYETE GÖRE ALT TESTLERDEKİ HAM PUAN ORTALAMALARI

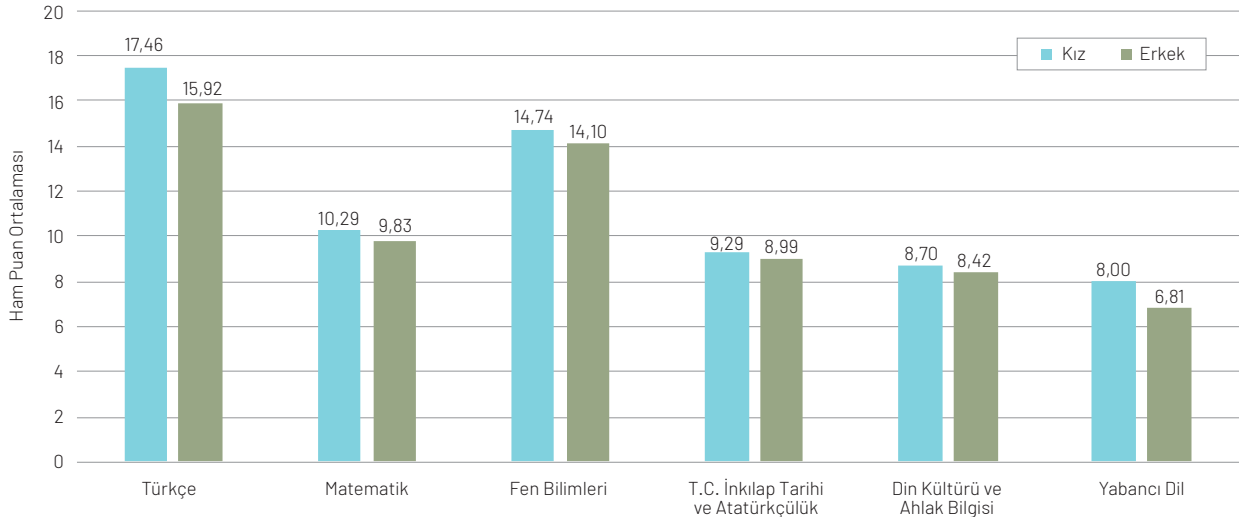

2019 yılında merkezi olarak yerleşen öğrenciler arasında kız öğrenciler tüm alt testlerde erkek öğrencilerden daha yüksek ham puan ortalamasına sahiptir.

2.3 Merkezi Yerleşen Öğrencilerin Merkezi Sınav Puanı Dağılımı

Merkezi Sınav sonucunda yerleşen öğrencilerin 100 ile 500 arasında değişen Merkezi Sınav puan dağılımları incelenmiştir. Merkezi Sınav Puanı aralıkları ve bu puan aralıklarında bulunan öğrenci oranları Grafik 8'de gösterilmiştir.

Grafik 8'e göre öğrencilerin Merkezi Sınav puan dağılımı sola çarpık bir özellik göstermektedir. Öğrencilerin 430-439 ve 440-449 puan aralıklarında bulunma oranları görece birbirine yakın ve %8'in üzerindedir. Dağı-

lımda yoğunluk 440-449 puan aralığında tepe noktasına ulaşmıştır. Yerleşen öğrencilerin yaklaşık yarısının (%51,90) sınav puanı 420 ile 500 arasındadır. Merkezi Sınav Puanı, 100-109 puan aralığından 440-449 puan aralığına yükseldikçe öğrencilerin bu puan aralıklarında bulunma oranları artmaktadır.

Yerleşen öğrenciler arasında Merkezi Sınav Puanı 100-199 aralığında olan öğrencilerin oranı %0,2, 200-299 aralığında olan öğrencilerin oranı %7,0, 300-399 aralı-

GRAFİK 8

MERKEZİ YERLEŞEN ÖĞRENCİLERİN SINAV PUANI DAĞILIMI

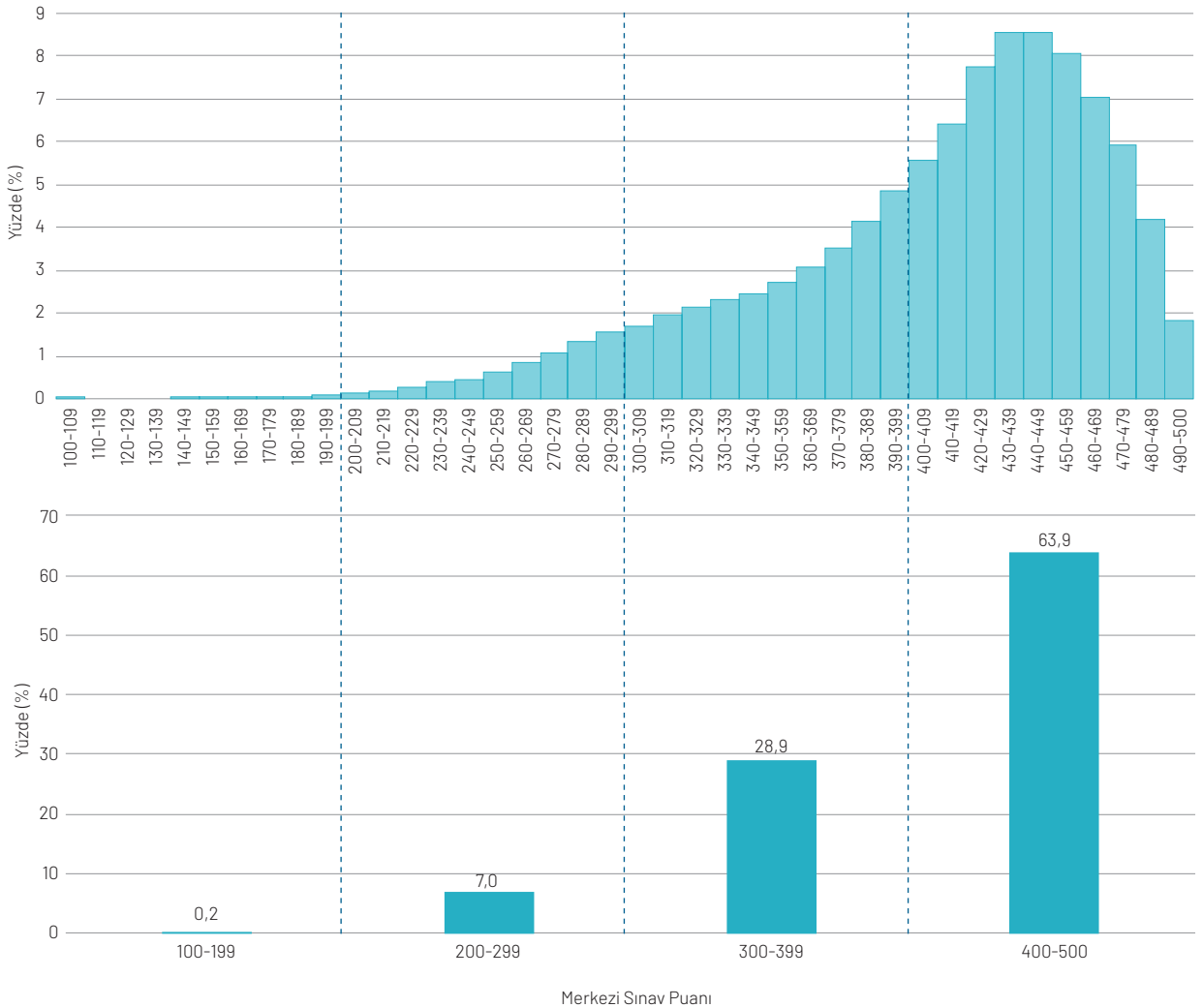

ğında olan öğrencilerin oranı %28,90 ve 400-500 aralığında olan öğrencilerin oranı %63,90'dır. Beklendiği üzere, sınavdaki performansı sonucunda daha yüksek

puan aralıklarında bulunan öğrencilerin sınavla öğrenci alan ortaöğretim kurumlarına yerleşme oranları görece yüksektir.

2.4 Merkezi Yerleşen Öğrencilerin Okul Başarı Puanı ve Merkezi Sınav Puanı İlişkisi

Öğrencilerin ortaokulda edindikleri becerilerin bir göstergesi olan Okul Başarı Puanı (OBP) ile Merkezi Sınavdan aldıkları puanlar arasındaki ilişkiyi belirlemek için iki puan türü arasındaki korelasyon incelenmiştir. OBP ile Merkezi Sınav Puanı arasındaki ilişkinin yönünü ve gücünü belirlemek için oluşturulan saçılım diyagramı Grafik 9'da gösterilmiştir.

Grafik 9'da görüldüğü gibi, 2019 yılında Merkezi Sınav sonucuna göre yerleşen öğrencilerin OBP ve Merkezi Sı-

nav Puanları arasında doğrusal bir ilişki bulunmaktadır. Ortalamaya göre simetrik bir dağılıma sahip olmaması dolayısıyla Spearman Sıra Farkları Korelasyon Katsayısı ile yapılan incelemede puanlar arasında doğrusal, pozitif yönde, istatistiksel açıdan anlamlı ve güçlü ($\rho=0,825$) bir ilişkinin bulunduğu belirlenmiştir. Bu sonuç, öğrencilerin Merkezi Sınav Puanları ile OBP'lerinin benzer yönde değiştiğini ve birbirleriyle yüksek düzeyde ilişkili olduklarını göstermektedir.

GRAFİK 9

OKUL BAŞARI PUANI VE MERKEZİ SINAV PUANLARININ SAÇILIM DİYAGRAMI

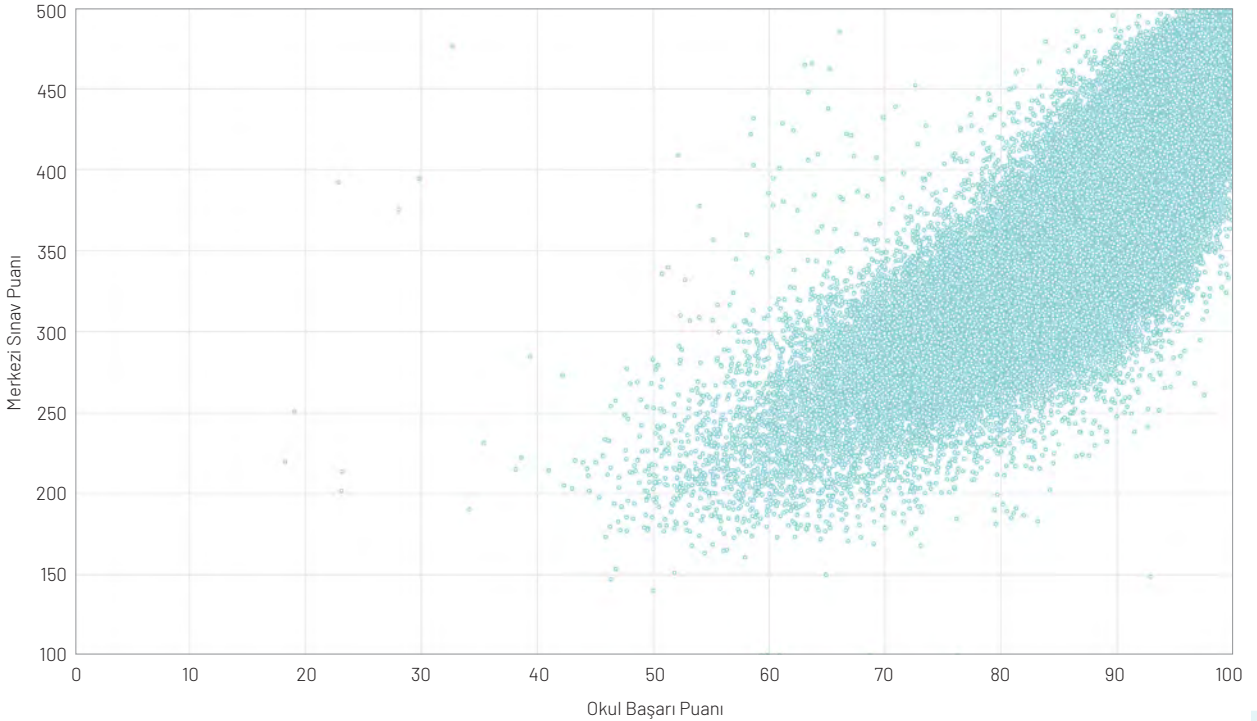

2019 yılında merkezi olarak yerleşen öğrencilerin Merkezi Sınav Puanları ile Okul Başarı Puanları benzer yönde değişim göstermektedir.

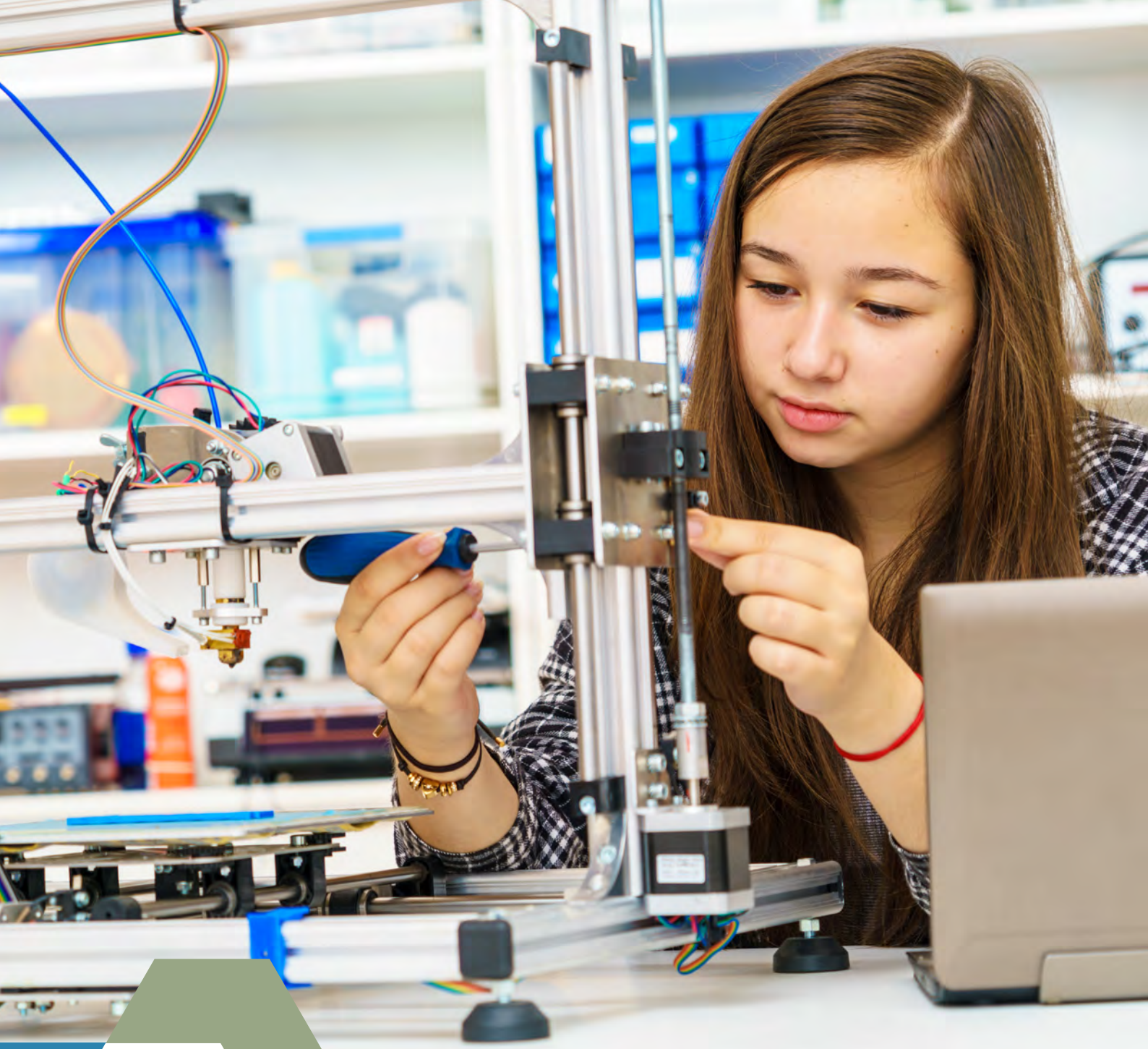

3

2019 Tercih ve Yerleřtirme Analizleri

Bu bölümde 2019 yılında LGS kapsamında ortaöğretim kurumlarına merkezi ve yerel olarak yerleştirme sürecinde öğrenci tercihleri ve yerleştirme sonuçları detaylı olarak incelenmiştir. Merkezi yerleşen öğrencilerin okul türlerine dağılımı ve okul türlerine göre kontenjan doluluk oranları belirlenmiştir. Öğrencilerin yaptıkları tercihlerde ortaöğretim kurumu türlerinin dağılımı ve ortaöğretim kurumlarına geçiş süreçleri analiz edilmiştir. Yerel yerleştirme kapsamında öğrencilerin kaçınıcı tercihlerine yerleştikleri belirlenmiş ve öğrencilerin %91,08'inin ilk üç tercihinde yerleştikleri görülmüştür. Tercih yapan öğrencilerin %95,10'unun ilk yerleştirmede merkezi veya yerel olarak yerleştikleri belirlenmiş, öğrencilerin yerleşme oranları iller düzeyinde incelenmiştir.

kullardan ortaöğretim kurumlarına geçiş süreçleri analiz edilmiştir. Yerel yerleştirme kapsamında öğrencilerin kaçınıcı tercihlerine yerleştikleri belirlenmiş ve öğrencilerin %91,08'inin ilk üç tercihinde yerleştikleri görülmüştür. Tercih yapan öğrencilerin %95,10'unun ilk yerleştirmede merkezi veya yerel olarak yerleştikleri belirlenmiş, öğrencilerin yerleşme oranları iller düzeyinde incelenmiştir.

3.1 2019 LGS Merkezi Yerleştirme Sonuçları

2019 yılı LGS kapsamında merkezi yerleştirme için toplam 439.419 öğrenci tercih yapmış ve 138.993 öğrenci tercihleri doğrultusunda sınavlı okullara yerleştirilmiştir.

Merkezi olarak yerleşen öğrenci sayıları ve doluluk oranları okul türlerine göre Tablo 4'te verilmiştir. Tablo 4'ten görüldüğü üzere, merkezi yerleştirme ile öğrenci alan Anadolu İmam Hatip Liseleri, Anadolu Liseleri, Mesleki ve Teknik Anadolu Liseleri, Fen Liseleri ve Sosyal Bilimler Liselerinin kontenjanları neredeyse tam doluluk oranına ulaşmıştır. Tablo 4'te görüldüğü gibi tüm lise türleri ve programlarda sınavla öğrenci alan okulların doluluk oranları %97'nin üzerindedir. Özellikle Mesleki ve Teknik Anadolu Liselerinin doluluk oranları 2018 yılında %74 iken 2019 yılında %97 ve üzerine çıkmıştır.

TABLO 4

OKUL TÜRÜNE GÖRE MERKEZİ YERLEŞEN ÖĞRENCİ SAYISI

Lise Türü	Toplam Yerleşen Öğrenci Sayısı	Toplam Öğrenci Kontenjan Sayısı	İlk Yerleştirmede Doluluk Oranı (%)
Anadolu İmam Hatip Lisesi	28.748	28.770	99,92
Anadolu Lisesi	42.460	42.460	100,00
Mesleki ve Teknik Anadolu Lisesi	23.775	24.360	97,60
Fen Lisesi	34.590	34.590	100,00
Sosyal Bilimler Lisesi	9.420	9.420	100,00
Genel Toplam	138.993	139.600	99,57



Tüm lise türlerinde sınavla öğrenci alan okulların doluluk oranları %97'nin üzerindedir. Özellikle Mesleki ve Teknik Anadolu Liselerinin doluluk oranları 2018 yılında %74 iken 2019 yılında %97 ve üzerine çıkmıştır.

İlk yerel yerleştirme sonuçlarına göre illerdeki öğrenci yerleşme oranları Grafik 10'da verilmiştir. Türkiye'de yer-

rel yerleştirme tercihi yapan öğrencilerden %95,10'u bir ortaöğretim kurumuna yerleştirilmiştir.

GRAFİK 10

MERKEZİ VE YEREL YERLEŞTİRMEDE İLLERE GÖRE ÖĞRENCİ YERLEŞME ORANLARI (%)

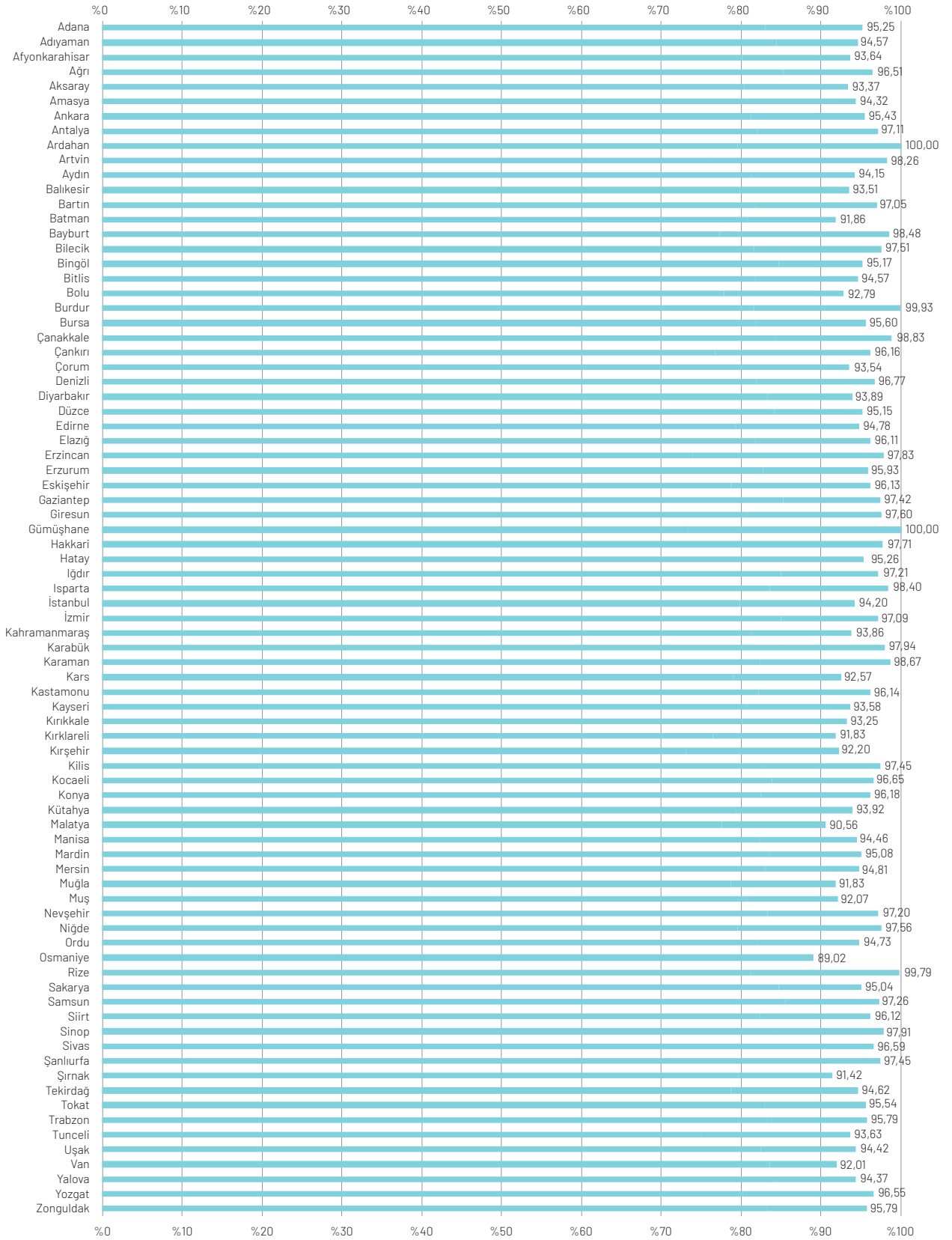

3.2 Merkezi Yerleşen Öğrencilerin Okul Türüne Göre Tercih Dağılımı

2019 LGS kapsamında yapılan Merkezi Sınav sonucuna göre öğrenciler en fazla beş okul tercihinde bulunabilmektedir. Öğrencilerin tercih eğilimlerini incelemek amacıyla okul türüne göre tercihlerinin dağılımı Grafik 11'de gösterilmiştir.

Grafik 11'den görüldüğü üzere, 1. tercihinde Fen Lisesini tercih eden öğrencilerin oranı %46,2'dir. Fen Lisesinden sonra en fazla tercih edilen okul türleri-

nin sırasıyla Anadolu Lisesi ve Sosyal Bilimler Lisesi olduğu görülmektedir. Merkezi Sınavla yerleşen öğrencilerin 2., 3., 4. ve 5. tercihleri incelendiğinde öğrencilerin tercihlerinin Anadolu Liselerinde yoğunlaştığı ve Fen Liselerine ilişkin tercih oranlarının Anadolu Liselerinden düşük olduğu dikkat çekmektedir. Öğrencilerin %5,8'inin yalnızca 1 tercih yaptığı ve yaklaşık yarısının (%49,0) en fazla 4 tercih yaptığı Grafik 11'den görülmektedir.

GRAFİK 11

MERKEZİ YERLEŐEN ÖĐRENCİLERİN TERCİHLERİNDE OKUL TÜRLERİ DAĐILIMI

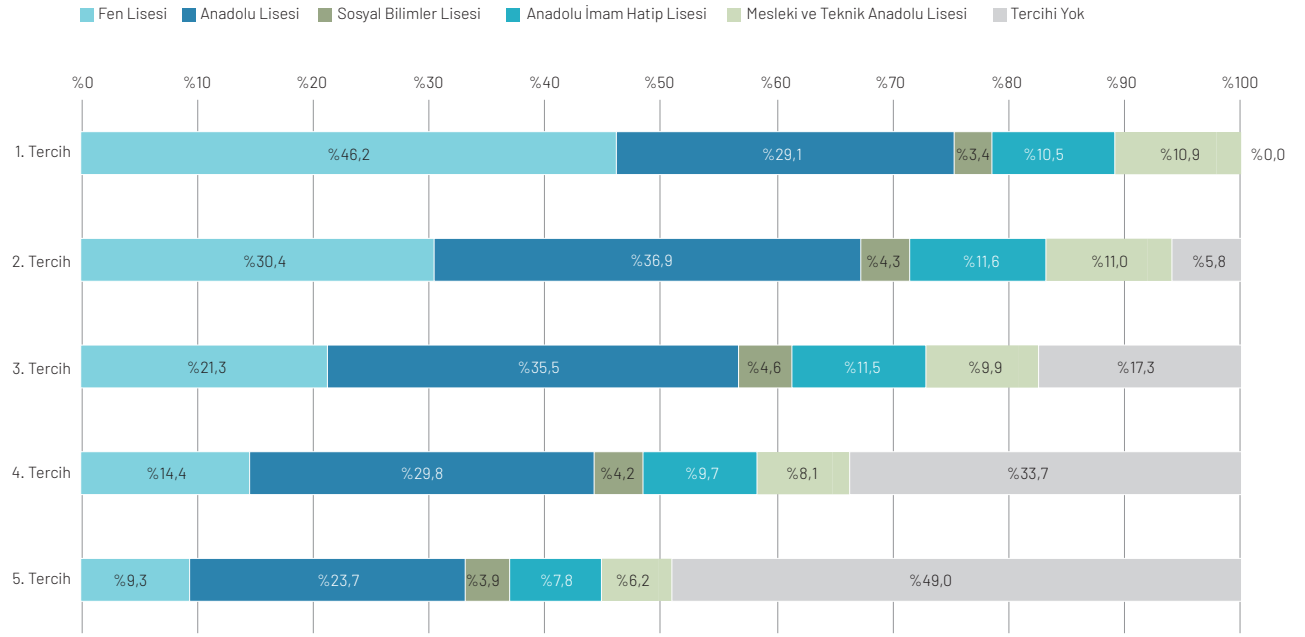

3.3 Merkezi Yerleştirmede Ortaokul ve Lise Türleri Arası Geçişler

Ortaokuldan liseye geçiş sürecinde okul türleri arasındaki geçiş oranları, öğrencilerin lise tercihlerinde nasıl farklılaştığını belirlemek açısından önemlidir. Bu kapsamda, merkezi olarak farklı lise türlerine yerleşen öğrencilerin mezun oldukları okul türlerine göre dağılımı Tablo 5'te ve Grafik 12'de verilmiştir.

Tablo 5'te, merkezi olarak yerleşen öğrenciler arasında en büyük öğrenci grubunun (%67,73) ortaokul mezunları olduğu görülmektedir. Ortaokul mezunları Anadolu Lisesi ve Fen Lisesine yerleşen öğrencilerin yaklaşık

%70'ini, Sosyal Bilimler Lisesi ve Mesleki ve Teknik Anadolu Lisesine yerleşen öğrencilerin ise yaklaşık %80'ini oluşturmaktadır. Anadolu İmam Hatip Lisesine yerleşen öğrencilerin %46,53'ü ortaokul mezunu, %46,28'i ise imam hatip ortaokulu mezunudur. Özel ortaokul mezunlarının yerleşen öğrenciler arasında en yüksek oranlarda bulunduğu lise türleri sırasıyla Anadolu Lisesi (%24,98) ve Fen Lisesidir (%21,17). Yatılı bölge okulu mezunlarının yerleşenler arasında en yüksek orana (%1,70) sahip olduğu lise türü Sosyal Bilimler Lisesi, en düşük orana (%0,44) sahip olduğu lise türü ise Anadolu Lisesidir.

TABLO 5

MERKEZİ YERLEŞEN ÖĞRENCİLERİN ORTAOKUL VE LİSE TÜRLERİ ARASINDAKİ GEÇİŞ ORANLARI

Ortaokul Türü	Toplam Yerleşen Öğrenci Sayısı	Toplam Yerleşen Öğrenci Oranı (%)	Yerleşilen Lise Türü									
			Anadolu Lisesi		Fen Lisesi		Anadolu İmam Hatip Lisesi		Mesleki ve Teknik Anadolu Lisesi		Sosyal Bilimler Lisesi	
			Yerleşen Öğrenci Sayısı	Yerleşen Öğrenci Oranı (%)	Yerleşen Öğrenci Sayısı	Yerleşen Öğrenci Oranı (%)	Yerleşen Öğrenci Sayısı	Yerleşen Öğrenci Oranı (%)	Yerleşen Öğrenci Sayısı	Yerleşen Öğrenci Oranı (%)	Yerleşen Öğrenci Sayısı	Yerleşen Öğrenci Oranı (%)
İmam Hatip Ortaokulu	21.594	15,54	2.141	5,04	2.214	6,40	13.301	46,28	3.343	14,07	595	6,32
Ortaokul	94.123	67,73	29.519	69,53	24.592	71,10	13.374	46,53	19.059	80,21	7.579	80,46
Özel Ortaokul	21.806	15,69	10.607	24,98	7.324	21,17	1.677	5,83	1.112	4,88	1.086	11,53
Yatılı Bölge Ortaokulu	1.444	1,04	187	0,44	458	1,32	391	1,36	248	1,04	160	1,70
Toplam	138.967	100,00	42.454	100,00	34.588	100,00	28.743	100,00	23.762	100,00	9.420	100,00

Merkezi olarak yerleşen öğrenciler arasında en büyük öğrenci grubunun (%67,73) ortaokul mezunları olduğu görülmektedir.

GRAFİK 12

MERKEZİ YERLEŐEN ÖĐRENCİLERİN ORTAOKUL VE LİSE TÜRLERİ ARASINDAKİ GEÇİŐ DİYAGRAMI



3.4 2019 Yerel Yerleştirme Sonuçları

Yerel yerleştirme, öğrencilerin ikamet ettikleri bölgede veya yakın bölgelerdeki sınavsız öğrenci alan ortaöğretim kurumlarına tercihleri doğrultusunda yerleştirilmesi sürecini ifade etmektedir. 2019 LGS kapsamında yerel yerleştirme sonuçları ve öğrencilerin yerel yerleştirme tercihleri detaylı olarak incelenmiştir. Grafik 13'te yerel yerleştirme kapsamında yerleşen öğrencilerin tercihlerine yerleşme oranları verilmiştir.

Grafik 13'te görüldüğü gibi, yerleşen öğrencilerin %52,05'i ilk tercihlerindeki ortaöğretim kurumlarına yerleştirilmiştir. Yerel yerleştirme kapsamında bir ortaöğretim kurumuna yerleşen öğrencilerin ilk üç tercihlerinde seçtikleri okullara yerleşme oranı %91,08'dir. Bu sonuç öğrencilerin büyük kısmının, ikinci bir okul türü seçme zorunluluğunun olmadığı ilk üç tercihleri kapsamında yerleştirildiğinin göstergesidir.

GRAFİK 13

ÖĞRENCİLERİN YEREL YERLEŞTİRME KAPSAMINDA YERLEŞTİKLERİ TERCİH SIRASI DAĞILIMI

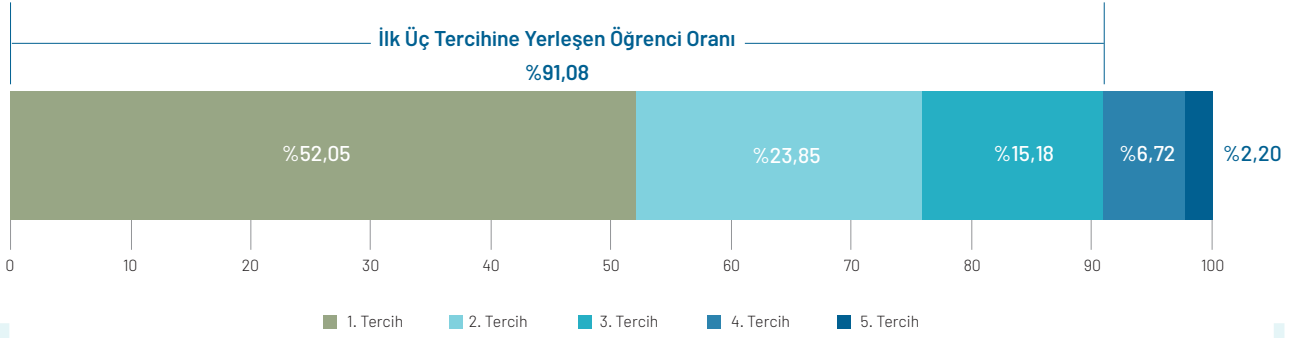

Yerel yerleştirme kapsamında bir ortaöğretim kurumuna yerleşen öğrencilerin ilk üç tercihlerinde seçtikleri okullara yerleşme oranı %91,08'dir.

Farklı okul türlerine yerleşen öğrencilerin hangi tercih sırasında yerleştiğine ilişkin oranlar Grafik 14'te verilmiştir.

Grafik 14'te Anadolu İmam Hatip Liseleri, Anadolu Liseleri ve Mesleki ve Teknik Anadolu Liselerine yerleşen öğrencilerin bu okulları kaçınıcı sırada tercih ettikleri incelenmiştir. Anadolu İmam Hatip Lisesine

yerleşen öğrencilerin %51,6'sı 1. tercihinde seçtiği okula, %19,28'i 2. tercihinde seçtiği okula ve %15,85'i ise 3. tercihinde seçtiği okula yerleşmiştir. Anadolu İmam Hatip Lisesine yerleşen öğrencilerin %86,73'ünün yerleştiği okul, ilk 3 tercihi arasındadır. Anadolu Lisesine yerleşen öğrencilerin çoğunluğu (%58,39) 1. tercihinde seçtiği okula yerleşmiştir. 2. sırada tercih ettiği Anadolu Lisesine yerleşen öğrencilerin oranı ise

GRAFİK 14

YEREL YERLEŞTİRMEDE TERCİH SIRASINA GÖRE ÖĞRENCİLERİN YERLEŞTİKLERİ OKUL TÜRLERİ

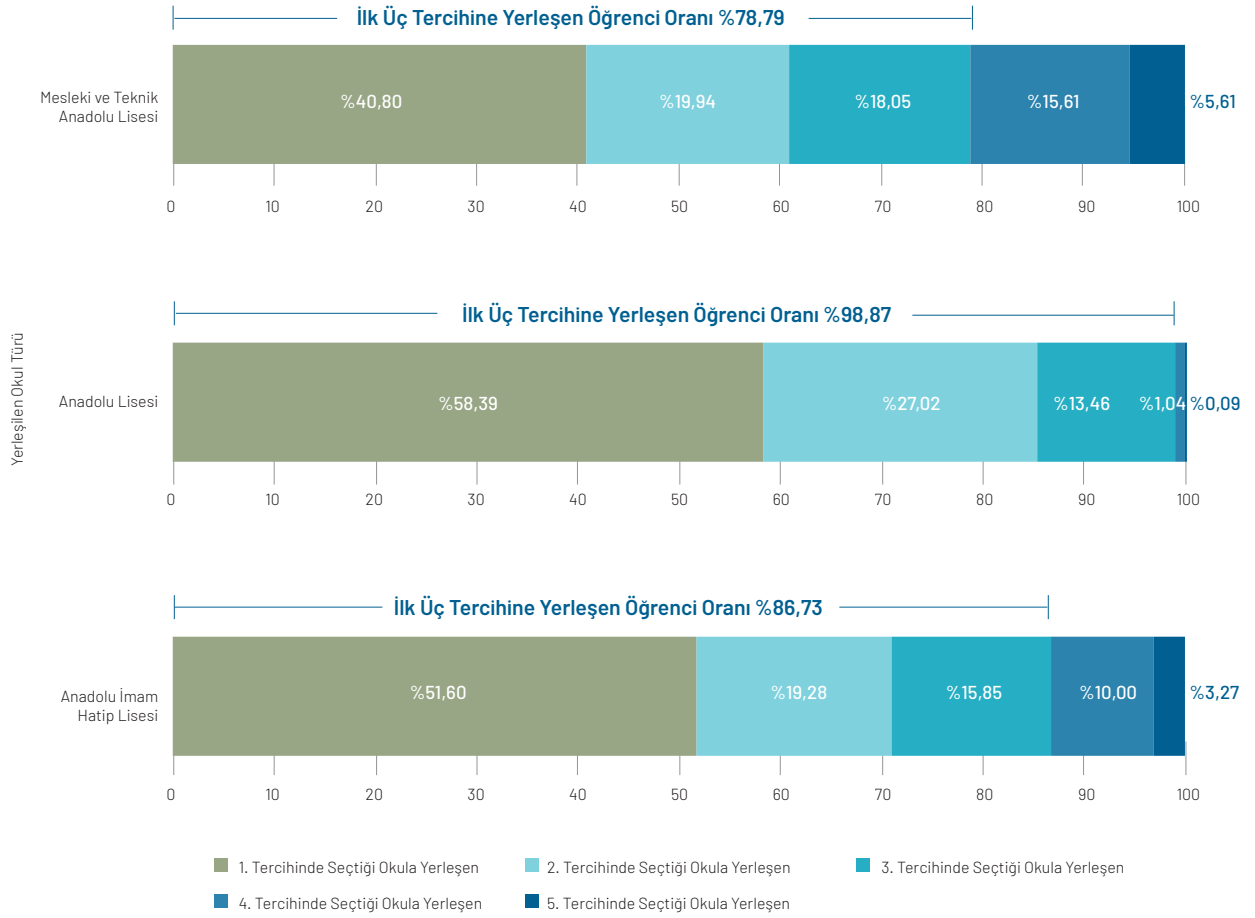

Yerel Yerleştirmede Anadolu Lisesine yerleşen öğrencilerin %98,87'si, Anadolu İmam Hatip Lisesine yerleşen öğrencilerin %86,73'ü, Mesleki ve Teknik Anadolu Lisesine yerleşen öğrencilerin ise %78,79'u ilk üç tercihine yerleşmiştir.

%27,02'dir. Öğrencilerin %13,46'sı 3. tercihinde seçtiği Anadolu Lisesine yerleşmiştir. Anadolu Lisesine yerleşen öğrencilerin %98,87'si ilk 3 tercihindeki okullardan birine yerleşmiştir. Mesleki ve Teknik Anadolu Lisesine yerleşen öğrencilerin %40,8'i 1. tercihinde seçtiği okula yerleşmiştir. 2. ve 3. sırada Mesleki ve Teknik Anadolu Lisesini tercih ederek yerleşen öğrencilerin oranı

görece birbirine yakın ve %18'in üzerindedir. Mesleki ve Teknik Anadolu Lisesine yerleşen öğrencilerin %78,79'u yerleştikleri okulu ilk 3 sırada tercih etmiştir. Bu sonuçlara göre, Anadolu İmam Hatip Lisesi, Anadolu Lisesi ve Mesleki ve Teknik Anadolu Lisesine yerleşen öğrencilerin çoğunluğunun ilk 3 tercihleri doğrultusunda bu okul türlerine yerleştikleri görülmektedir.



4

Tercihler için Rehberlik Hizmetleri

Liselere Geçiş Sistemi kapsamında merkezi ve yerel yerleőtirme tercihi yapacak olan öğrencilerin tercihlerine rehberlik etmek amacıyla MEB tarafından 2019 yılında ilk kez Tercih Rehberi hayata geçirilmiştir. Ortaöğretim kurumları kontenjan tablolarının da yer aldığı Tercih rehberine e-Okul platformu üzerinden ulaşılmaktadır. Merkezi Tercih Rehberi ile öğrenciler istedikleri il ve ilçede, belirledikleri yüzdelik dilimler arasında Merkezi Sınavla öğrenci alan ortaöğretim kurumlarının tercih kodunu, okul adını, türünü, öğretim süresini, öğretim

şeklini, pansiyon durumunu, yabancı dilini, kontenjanını, adresini, 2018 yılı en düşük ve en yüksek yüzdelik dilimlerini görüntüleyebilmektedir.

Merkezi Sınav sonuçlarının açıklanmasıyla adayların erişimine açılan Merkezi Sınav Tercih Rehberi 3.091.875 kez kullanılmıştır. Öğrenciler bu rehberle kişisel bilgileri ile girdiklerinde Türkiye geneli ve il yüzdelik dilimleri hakkında bilgi alabilmektedir.



e-Okul 2019 YILI MERKEZİ SINAV PUANI İLE ÖĞRENCİ ALAN ORTAÖĞRETİM KURUMLARI TERCİH REHBERİ

Tercih Listeleme Kriterleri

- Fen ve Sosyal Bilimler Liseleri Tercih Listesi
- Özel Program ve Proje Uygulayan Anadolu Liseleri Tercih Listesi
- Özel Program ve Proje Uygulayan Mesleki ve Teknik Anadolu Liseleri Tercih Listesi
- Özel Program ve Proje Uygulayan Anadolu İmam Hatip Liseleri Tercih Listesi

İl:

İlçe:

Türkiye Genel Yüzdelik Dilimlere Göre Listeleme

0 - 100
(2018 Yılı En Düşük Yüzdelik Dilim Analizi)

Bilgi:
En Düşük Yüzdelik Dilimi Kaydırma çubuklarını fare ile sağa-sola hareket ettirerek veya klavyenizdeki sol(-) ve sağ(→) yön tuşlarını kullanarak değiştirebilirsiniz.

Listele

Yerel yerleştirme tercihlerine destek olmak için geliştirilen Yerel Yerleştirme Tercih Rehberi aracılığıyla öğrenciler, ikamet adreslerine göre tercih edebilecekleri okulları "Kayıt Alanı", "Komşu Kayıt Alanı" ve "Diğer Kayıt Alanı" şeklinde gruplandırılmış olarak görebilmektedir. Yerel yerleştirme ile öğrenci alan ortaöğretim kurumları için hazırlanan tercih rehberinde tarama sonucunda her bir okulun tercih kodu, türü, öğretim süresi, öğretim

şekli, pansiyon durumu, yabancı dili, kayıt alanı, kontenjanı ve adres bilgilerine ulaşabilmektedir.

Yerel Yerleştirme Tercih Rehberi açıldığı günden bu yana 12.688.103 kez kullanılmıştır. Öğrencilerin merkezi ve yerel tercihlerine rehberlik etmek amacıyla oluşturulan bu iki tercih rehberinin toplam kullanım sayısının 15.779.978 olduğu belirlenmiştir.

Mesleki ve Teknik Eğitim Genel Müdürlüğü tarafından 2019 yılında hayata geçirilen ve mesleki ve teknik eğitimle ilgili pek çok bilgiye erişimin sağlandığı Mesleğim Hayatım Portalına ait web sayfası ve sosyal medya hesapları mesleki ve teknik eğitim tercihi yapmak isteyen öğrenciler tarafından kullanılmıştır. Tüm sosyal medya platformları da dâhil olmak üzere Mesleğim Hayatım Portalının 1.679.250 kez kullanıldığı görülmüştür. "Meslekleri tanıyalım", "geleceğin meslekleri", "mesleki ta-

nıtım videoları", "mesleki rehberlik ve yönlendirme" ve "mesleki eğitim videoları" konu başlıklarını tercih döneminde öğrenciler sıklıkla ziyaret etmiştir.

MEB tarafından öğrencilere sunulan tercih rehberlik hizmetlerinin kullanılma sayıları, bu araçların ortaöğretim kurumlarına yönelik öğrenci tercihlerine önemli destek sağladığını göstermektedir.



Mesleki Rehberlik ve Yönlendirme

[Öğretim Programları ve Materyalleri](#)
[Örgün Eğitim](#)
[Yaygın Eğitim](#)
[Mesleki Kurslar](#)
[Özel Politika Gerekli Gruplar İçin Mesleki Eğitim](#)
[Mesleki Eğitim Merkezleri](#)
[Burs ve Yurt İmkanları](#)
[Devlet Desteği](#)
[İşbaşı Eğitim](#)
[Yurt Dışı Eğitim](#)
[Mesleki Eğitimde Donatım](#)

Mesleki Rehberlik ve Yönlendirme

İnsanlar yaşamlarının her aşamasında kendileriyle ilgili pek çok karar verir. Kararların isabetli olabilmesi için bireyin, çevre koşullarıyla ve kendisiyle ilgili doğru ve ayrıntılı bilgiye sahip olması gerekir. Bireyler, özellikle gelişme döneminde kendilerine "Ben kimim, ne olmak istiyorum, nasıl davranmalıyım, hayat tarzım nasıl olmalıdır?" şeklinde sorular yöneltirler ve bu sorulara cevap ararlar. Bu tür sorulara verilen cevaplar doğrultusunda bireylerin gelecekle şekillenir. Meslek, kişinin sadece kendisinin değil, başkalarının da yararlanacağı ve karşılığında kazanç elde edeceği bir faaliyettir. Bu hizmet ve üretim faaliyetleri için mesleki eğitim gereklidir.

TERCİH BAŞVURUMU ONAYLATTIKTAN SONRA DÜZELTME YAPABİLİR MİYİM?

2019 YILI ORTAÖĞRETİME GEÇİŞ TERCİH BAŞVURU VE YERLEŞTİRME SÜRECİ

Evet. Tercih başvurunuzda düzeltme yapmak isterseniz velinizle birlikte düzeltme veya iptal işlemi için 01 - 12 Temmuz 2019 tarihleri arasında okul müdürlüğüne başvurarak tercih başvurunuzun **düzeltilmesi veya iptali talebinde bulunabilirsiniz.**



TERCİH GRUPLARI ARASINDA YERLEŞTİRME ÖNCELİĞİ NASILDIR ?

2019 YILI ORTAÖĞRETİME GEÇİŞ TERCİH BAŞVURU VE YERLEŞTİRME SÜRECİ

- Yerleştirme işlemleri sonucunda Merkezi Sınav Puanı ile Öğrenci Alan Okul tercihlerinizden birine yerleşmeniz durumunda Yerel Yerleştirme tercihleriniz dikkate alınmayacaktır.
- Yerel Yerleştirme tercihinizle bir okula yerleşmeniz durumunda da Pansiyonlu Okul tercihleriniz dikkate alınmayacaktır.



Liselere Geçiş Sistemi kapsamında merkezi ve yerel yerleştirme tercihi yapacak olan öğrencilerin tercihlerine rehberlik etmek amacıyla MEB tarafından 2019 yılında ilk kez Tercih Rehberi hayata geçirilmiştir.



4

**Millî Eğitim Bakanlığı ile
Sektör ve Bakanlık Paydaşları
Arasında Yapılan Protokoller
Kapsamındaki Mesleki ve
Teknik Anadolu Liseleri**

Millî Eğitim Bakanlığı (MEB) tarafından 2018 yılında açıklanan *2023 Eğitim Vizyonunda* mesleki ve teknik eğitim en önemli alanlardan birini oluşturmakta, mesleki ve teknik eğitimin güçlendirilmesi konusunda birçok hedef bulunmaktadır (MEB, 2018). Mesleki ve teknik eğitimin güçlendirilmesi amacıyla MEB tarafından kısa süre içinde birçok somut adım atılmıştır (Özer, 2018, 2019). Dünyadaki eğilimler incelendiğinde de, özel sektörün mesleki ve teknik eğitimin yapılandırılması ve uygulamasında daha fazla söz sahibi olduğu görülmektedir (Avrupa Komisyonu, 2017; Sharma, 2014). Birçok ülkede mesleki ve teknik eğitimden sorumlu kurumlar ile özel sektör arasındaki işbirliği sayısında artış ve yapılan

işbirliklerinin kapsamında derinleşme görülmektedir (Bennell ve Segerstrom, 1998; Simmons, 2017; UNDP, 2014). Türkiye’de atılan adımlardan en önemlisi, sektörle işbirliği içinde mesleki ve teknik eğitimin niteliğini artırmak, öğrencilerin mesleki becerilerini geliştirmek ve öğrencilerin istihdam imkânlarını zenginleştirmek için sektör ve Bakanlık paydaşları ile yapılan protokollerdir.

Bu bölümde MEB ile sektör ve diğer paydaşlar arasında yapılan protokollerin kapsamı açıklanarak bu protokoller kapsamındaki okullara yönelik öğrenci tercihleri, kontenjan doluluk oranları ve yerleşen öğrencilerin yüzdeleri hakkında bilgi verilecektir.

5.1 MEB ile ASELSAN Arasında Mesleki ve Teknik Eğitim İşbirliği Protokolü

MEB ile ASELSAN Elektronik Sanayi ve Ticaret A.Ş. arasında imzalanan protokol doğrultusunda ASELSAN Mesleki ve Teknik Anadolu Lisesi kurulmuştur. Bu okulda öğrenciler Elektrik-Elektronik Teknolojisi ve Makine Teknolojisi alanlarında eğitim alabilecek ve savunma sanayinde ihtiyaç duyulan nitelikli işgücüne katkı sağlayacaktır. Alan ve dal derslerinin ASELSAN uzmanları tarafından verileceği okulda ASELSAN atölye ve laboratuvarları kullanılacak, istihdam için mezunlar öncelikli olacaktır. Ayrıca okul tarafından belirlenen mezunlara, araştırma üniversitelerinin ASELSAN’ın ilgili mühendislik bölümlerinde eğitim almaları durumunda burs sağlanacaktır.

Tablo 6’da ASELSAN Mesleki ve Teknik Anadolu Lisesine yerleşen öğrencilerin en düşük ve en yüksek yüzdeleri verilmiştir. Tablo 6’da görüldüğü gibi, ASELSAN Mesleki ve Teknik Anadolu Lisesine merkezi

TABLO 6

ASELSAN MTAL'E YERLEŞEN ÖĞRENCİLERİN ALANLARA GÖRE YÜZDELİK DİLİMLERİ

Alan	En Düşük Yüzdeleri Dilim	En Yüksek Yüzdeleri Dilim
Elektrik Elektronik Teknolojisi	8,08	0,46
Makine Teknolojisi	9,75	2,09

olarak yerleşen öğrencilerin yüzdeleri dilimleri %0,46 ile %9,75 arasında değişmektedir ve mesleki ve teknik eğitim veren ortaöğretim kurumları ile karşılaştırıldığında bu değerlerin oldukça yüksek olduğu ifade edilebilir. Bu sonuç, 2019 Merkezi Sınavda yüksek performans gösteren öğrencilerin, sağladığı avantajlar dolayısıyla ASELSAN Mesleki ve Teknik Anadolu Lisesini tercih ettiğinin göstergesidir.



2019 Merkezi Sınavda yüksek performans gösteren öğrenciler, ASELSAN Mesleki ve Teknik Anadolu Lisesini tercih etmiştir. İlk kez bir mesleki ve teknik Anadolu lisesi, %1’lik dilimden öğrenci almıştır.

5.2 MEB ile İTÜ Arasında Mesleki ve Teknik Eğitim İşbirliği Protokolü

MEB ile İstanbul Teknik Üniversitesi arasında imzalanmış protokol kapsamında Ziya Kalkavan Mesleki ve Teknik Anadolu Lisesi yerleşkesinde İstanbul Teknik Üniversitesi Mesleki ve Teknik Anadolu Lisesi kurulmuştur. Bu okulda öğrenciler dal ve alan eğitimlerini yabancı dil ağırlıklı olarak alacaklar, yabancı dil eğitimi İstanbul Teknik Üniversitesi Yabancı Diller Yüksek Okulu tarafından verilecektir. Öğrenciler kurulacak olan Artırılmış Sanal Gerçeklik Laboratuvarını (AVR) kullanabilecek, meslek derslerini İstanbul Teknik Üniversitesi tarafından belirlenecek atölye, laboratuvarlarda ve İTÜ Arı Teknokent'te gerçekleştireceklerdir. Öğrencilerin meslek dersleri İstanbul Teknik Üniversitesi uzmanları tarafından koordine edilecektir. Bilişim teknolojisi, elektrik-elektronik teknolojisi ve denizcilik olmak üzere üç alanda eğitim verilen İstanbul Teknik Üniversitesi Mesleki ve Teknik Anadolu Lisesinde her üç alanda da kontenjanlar dolmuştur ve yerleşen öğrencilerin en düşük ve en yüksek yüzdelerik dilimleri Tablo 7'de verilmiştir.

Tablo 7'de görüldüğü üzere, İstanbul Teknik Üniversitesi Mesleki ve Teknik Anadolu Lisesine merkezi olarak

TABLO 7

İSTANBUL TEKNİK ÜNİVERSİTESİ MTAL'E YERLEŞEN ÖĞRENCİLERİN ALANLARA GÖRE YÜZDELİK DİLİMLERİ VE MERKEZİ SINAV PUANLARI

Alan	En Düşük Yüzdelerik Dilim	En Yüksek Yüzdelerik Dilim
Bilişim Teknolojisi	8,23	1,26
Elektrik-Elektronik Teknolojisi	11,98	2,47
Denizcilik	13,71	5,52

yerleşen öğrencilerin en düşük ve en yüksek yüzdelerik dilimleri mesleki ve teknik eğitim veren ortaöğretim kurumları bağlamında oldukça yüksektir. Bu durum, 2019 Merkezi Sınavda yüksek performans gösteren öğrencilerin, ifade edilen avantajları dolayısıyla İstanbul Teknik Üniversitesi Mesleki ve Teknik Anadolu Lisesini tercih ettiğini göstermektedir.



İstanbul Teknik Üniversitesi Mesleki ve Teknik Anadolu Lisesinde yabancı dil eğitimi İstanbul Teknik Üniversitesi Yabancı Diller Yüksek Okulu tarafından verilecektir.

5.3 MEB ile Kùltür ve Turizm Bakanlıđı Arasında İŐbirliđi Protokolleri

5.3.1 MEB ile Kùltür ve Turizm Bakanlıđı Arasında Geleneksel Tùrk Sanatlarını Gelecek Nesillere Aktarma ve YaŐatma İŐbirliđi Protokolü

Geleneksel Tùrk Sanatlarını desteklemek ve bu alanda nitelikli eđitim vermek amacıyla MEB ile Kùltür ve Turizm Bakanlıđı arasında Geleneksel Tùrk Sanatlarını Gelecek Nesillere Aktarma ve YaŐatma İŐbirliđi protokolü imzalanmıŐtır. Bu kapsamda İstanbul'da kurulan Cađalođlu Geleneksel Tùrk Sanatları Mesleki ve Teknik Anadolu Lisesinde öğrenciler Geleneksel Tùrk Sanatlarına iliŐkin eğitimlerini sanatçılardan alacaktır. Okulda eğitim alacak öğrencilerin işbaŐı eğitim ve staj uygulamaları atölye ve üretim ortamlarında gerçekleştirilecektir. Tablo 8'de protokol kapsamındaki Cađalođlu Geleneksel Tùrk

Sanatları Mesleki ve Teknik Anadolu Lisesinde kontenjan doluluk oranları meslek alanlarına göre verilmiŐtir.

Tablo 8'de Cađalođlu Geleneksel Tùrk Sanatları Mesleki ve Teknik Anadolu Lisesinde eğitim verilecek el sanatları teknolojisi ve moda tasarım teknoloji alanlarının her ikisinde de kontenjanların olduđu gör÷lmektedir. Okula yönelik tercihlerin yoğun olması, öğrencilerin geleneksel Tùrk sanatlarına olan ilgisinin bir göstergesidir.

TABLO 8

MEB İLE KÙLTÜR VE TURİZM BAKANLIĐI ARASINDA GELENEKSEL TÙRK SANATLARINI GELECEK NESİLLERE AKTARMA VE YAŐATMA İŐBİRLİĐİ PROTOKOLÜ KAPSAMINDAKİ PROGRAMLAR VE DOLULUK ORANLARI

İl	İlçe	Okul Adı	Alan	Doluluk Oranı
İSTANBUL	Fatih	Cađalođlu Geleneksel Tùrk Sanatları Mesleki ve Teknik Anadolu Lisesi	El Sanatları Teknolojisi	100,00
İSTANBUL	Fatih	Cađalođlu Geleneksel Tùrk Sanatları Mesleki ve Teknik Anadolu Lisesi	Moda Tasarım Teknolojileri	100,00



Cađalođlu Geleneksel Tùrk Sanatları Mesleki ve Teknik Anadolu Lisesinde öğrenciler Geleneksel Tùrk Sanatlarına iliŐkin eğitimlerini sanatçılardan alacaktır.

5.3.2 MEB ile Kültür ve Turizm Bakanlığı Arasında Mesleki ve Teknik Eğitimi Geliştirme İşbirliği Protokolü

MEB ile Kültür ve Turizm Bakanlığı arasında turizm alanında nitelikli işgücünü yetiştirmek ve desteklemek amacıyla işbirliği protokolü imzalanmıştır. Bu protokol kapsamındaki mesleki ve teknik ortaöğretim kurumlarında eğitim programları çeşitli yabancı dillerde ağırlıklandırılacaktır. Öğrencilerin işbaşı eğitimleri işletmelerde gerçekleştirilecek ve mezunların alanda istihdamı önceliklendirilecektir. Alanlarında eğitim alan öğrencilere beceri eğitimleri boyunca burs veya işletmelerde beceri eğitimi ücreti ödenecektir.

Tablo 9'da protokol kapsamındaki mesleki ev teknik ortaöğretim kurumlarının kontenjan doluluk oranları meslek alanlarına göre verilmiştir.

Tablo 9'da görüldüğü gibi, protokol kapsamındaki mesleki ve teknik Anadolu liselerinde bulunan 38 programın 30'unda kontenjanların tümü dolmuştur. Öğrenciler, İngilizce, Rusça ve Almanca dillerinde sunulan programlara yoğun ilgi göstermiştir. Protokol kapsamındaki programların ortalama kontenjan doluluk oranı %91,07 olarak hesaplanmıştır.

TABLO 9

MEB İLE KÜLTÜR VE TURİZM BAKANLIĞI ARASINDA MESLEKİ VE TEKNİK EĞİTİMİ GELİŞTİRME İŞBİRLİĞİ PROTOKOLÜ KAPSAMINDAKİ PROGRAMLAR VE DOLULUK ORANLARI

İl	İlçe	Okul Adı	Alan	Dil	Doluluk Oranı
ANKARA	ÇANKAYA	Çankaya İMKB Mesleki ve Teknik Anadolu Lisesi	KONAKLAMA ve SEYAHAT HİZMETLERİ ALANI	Almanca	100,00
ANKARA	ÇANKAYA	Çankaya İMKB Mesleki ve Teknik Anadolu Lisesi	KONAKLAMA ve SEYAHAT HİZMETLERİ ALANI	İngilizce	100,00
ANKARA	ÇANKAYA	Çankaya İMKB Mesleki ve Teknik Anadolu Lisesi	YİYECEK İÇECEK HİZMETLERİ ALANI	Almanca	100,00
ANKARA	ÇANKAYA	Çankaya İMKB Mesleki ve Teknik Anadolu Lisesi	YİYECEK İÇECEK HİZMETLERİ ALANI	İngilizce	100,00
ANKARA	YENİMAHALLE	Ankara Mesleki ve Teknik Anadolu Lisesi	KONAKLAMA ve SEYAHAT HİZMETLERİ ALANI	Almanca	33,33
ANKARA	YENİMAHALLE	Ankara Mesleki ve Teknik Anadolu Lisesi	KONAKLAMA ve SEYAHAT HİZMETLERİ ALANI	İngilizce	100,00
ANKARA	YENİMAHALLE	Ankara Mesleki ve Teknik Anadolu Lisesi	KONAKLAMA ve SEYAHAT HİZMETLERİ ALANI	Rusça	40,00
ANKARA	YENİMAHALLE	Ankara Mesleki ve Teknik Anadolu Lisesi	YİYECEK İÇECEK HİZMETLERİ ALANI	Almanca	100,00
ANKARA	YENİMAHALLE	Ankara Mesleki ve Teknik Anadolu Lisesi	YİYECEK İÇECEK HİZMETLERİ ALANI	İngilizce	100,00
ANKARA	YENİMAHALLE	Ankara Mesleki ve Teknik Anadolu Lisesi	YİYECEK İÇECEK HİZMETLERİ ALANI	Rusça	83,33
ANTALYA	DÖŞEMEALTI	Yeşilbayır İMKB Mesleki ve Teknik Anadolu Lisesi	KONAKLAMA ve SEYAHAT HİZMETLERİ ALANI	Almanca	33,33
ANTALYA	DÖŞEMEALTI	Yeşilbayır İMKB Mesleki ve Teknik Anadolu Lisesi	KONAKLAMA ve SEYAHAT HİZMETLERİ ALANI	İngilizce	100,00
ANTALYA	DÖŞEMEALTI	Yeşilbayır İMKB Mesleki ve Teknik Anadolu Lisesi	YİYECEK İÇECEK HİZMETLERİ ALANI	Almanca	100,00
ANTALYA	DÖŞEMEALTI	Yeşilbayır İMKB Mesleki ve Teknik Anadolu Lisesi	YİYECEK İÇECEK HİZMETLERİ ALANI	İngilizce	100,00
ANTALYA	KONYAALTI	Konyaaltı Mehmet Zeki Balcı Mesleki ve Teknik Anadolu Lisesi	KONAKLAMA ve SEYAHAT HİZMETLERİ ALANI	İngilizce	100,00

TABLO 9

MEB İLE KÜLTÜR VE TURİZM BAKANLIĐI ARASINDA MESLEKİ VE TEKNİK EĐİTİMİ GELİŐTİRME İŐBİRLİĐİ PROTOKOLÜ KAPSAMINDAKİ PROGRAMLAR VE DOLULUK ORANLARI (devam)

ANTALYA	KONYAALTI	Konyaaltı Mehmet Zeki Balcı Mesleki ve Teknik Anadolu Lisesi	YİYECEK İÇECEK HİZMETLERİ ALANI	İngilizce	100,00
ANTALYA	MURATPAŐA	Tez-Tur Mesleki ve Teknik Anadolu Lisesi	KONAKLAMA ve SEYAHAT HİZMETLERİ ALANI	Rusça	100,00
ANTALYA	MURATPAŐA	Tez-Tur Mesleki ve Teknik Anadolu Lisesi	YİYECEK İÇECEK HİZMETLERİ ALANI	Rusça	100,00
ANTALYA	MURATPAŐA	Falez Mesleki ve Teknik Anadolu Lisesi	KONAKLAMA ve SEYAHAT HİZMETLERİ ALANI	İngilizce	100,00
ANTALYA	MURATPAŐA	Falez Mesleki ve Teknik Anadolu Lisesi	KONAKLAMA ve SEYAHAT HİZMETLERİ ALANI	Almanca	100,00
ANTALYA	MURATPAŐA	Falez Mesleki ve Teknik Anadolu Lisesi	KONAKLAMA ve SEYAHAT HİZMETLERİ ALANI	Rusça	100,00
ANTALYA	MURATPAŐA	Falez Mesleki ve Teknik Anadolu Lisesi	YİYECEK İÇECEK HİZMETLERİ ALANI	Almanca	100,00
ANTALYA	MURATPAŐA	Falez Mesleki ve Teknik Anadolu Lisesi	YİYECEK İÇECEK HİZMETLERİ ALANI	Rusça	100,00
ANTALYA	MURATPAŐA	Falez Mesleki ve Teknik Anadolu Lisesi	YİYECEK İÇECEK HİZMETLERİ ALANI	İngilizce	100,00
AYDIN	KUŐADASI	Güvercinada Mesleki ve Teknik Anadolu Lisesi	KONAKLAMA ve SEYAHAT HİZMETLERİ ALANI	Rusça	100,00
AYDIN	KUŐADASI	Güvercinada Mesleki ve Teknik Anadolu Lisesi	KONAKLAMA ve SEYAHAT HİZMETLERİ ALANI	İngilizce	100,00
AYDIN	KUŐADASI	Güvercinada Mesleki ve Teknik Anadolu Lisesi	YİYECEK İÇECEK HİZMETLERİ ALANI	Rusça	100,00
AYDIN	KUŐADASI	Güvercinada Mesleki ve Teknik Anadolu Lisesi	YİYECEK İÇECEK HİZMETLERİ ALANI	İngilizce	100,00
AYDIN	KUŐADASI	Güvercinada Mesleki ve Teknik Anadolu Lisesi	EĐLENCE HİZMETLERİ ALANI	Rusça	40,00
AYDIN	KUŐADASI	Güvercinada Mesleki ve Teknik Anadolu Lisesi	EĐLENCE HİZMETLERİ ALANI	İngilizce	100,00
BALIKESİR	AYVALIK	Cunda Mesleki ve Teknik Anadolu Lisesi	KONAKLAMA ve SEYAHAT HİZMETLERİ ALANI	İngilizce	46,67
BALIKESİR	AYVALIK	Cunda Mesleki ve Teknik Anadolu Lisesi	YİYECEK İÇECEK HİZMETLERİ ALANI	İngilizce	100,00
İZMİR	KONAK	Konak Alsancak Nevvar-Salih İŐgören Mesleki ve Teknik Anadolu Lisesi	KONAKLAMA ve SEYAHAT HİZMETLERİ ALANI	İngilizce	100,00
İZMİR	KONAK	Konak Alsancak Nevvar-Salih İŐgören Mesleki ve Teknik Anadolu Lisesi	YİYECEK İÇECEK HİZMETLERİ ALANI	İngilizce	100,00
MUĐLA	BODRUM	Bodrum Turgut Reis Mesleki ve Teknik Anadolu Lisesi	KONAKLAMA ve SEYAHAT HİZMETLERİ ALANI	İngilizce	100,00
MUĐLA	BODRUM	Bodrum Turgut Reis Mesleki ve Teknik Anadolu Lisesi	YİYECEK İÇECEK HİZMETLERİ ALANI	İngilizce	100,00
MUĐLA	FETHİYE	Őehit YüzbaŐı Özgür Özekin Mesleki ve Teknik Anadolu Lisesi	YİYECEK İÇECEK HİZMETLERİ ALANI	İngilizce	94,17
MUĐLA	FETHİYE	Őehit YüzbaŐı Özgür Özekin Mesleki ve Teknik Anadolu Lisesi	KONAKLAMA ve SEYAHAT HİZMETLERİ ALANI	İngilizce	90,00

5.4 MEB ile Sanayi ve Teknoloji Bakanlığı, İSO, İTO ve İTÜ Arasında Mesleki Eğitim İşbirliği Protokolü

MEB ile Sanayi ve Teknoloji Bakanlığı, İstanbul Teknik Üniversitesi, İstanbul Sanayi Odası ve İstanbul Ticaret Odası arasında imzalanan protokol kapsamında belirlenen mesleki ve teknik liselerin atölye ve laboratuvarlarının yeni teknolojilere dayalı olarak donatılması desteklenecek, alan öğrencilerine işletmelerde beceri eğitimi/staj imkânı sağlanacaktır. Tablo 10'da protokol

kapsamındaki ortaöğretim kurumlarının doluluk oranları verilmiştir.

Tablo 10'da protokol kapsamındaki 72 okulda bulunan 115 programın 104'ünün kontenjanının tamamen dolduğu görülmektedir. Öğrenciler, protokol kapsamındaki bu okullara yoğun ilgi göstermiştir. Okulların ortalama doluluk oranı %96,93 olarak hesaplanmıştır.

TABLO 10

MEB İLE SANAYİ VE TEKNOLOJİ BAKANLIĞI, İSO, İTO VE İTÜ ARASINDA MESLEKİ EĞİTİM İŞBİRLİĞİ PROTOKOLÜ KAPSAMINDAKİ PROGRAMLAR VE DOLULUK ORANLARI

İl	İlçe	Okul Adı	Alan	Almanca	Doluluk Oranı
İSTANBUL	ARNAVUTKÖY	İbrahim Özaydın Mesleki ve Teknik Anadolu Lisesi	BİLİŞİM TEKNOLOJİLERİ ALANI	İngilizce	100,00
İSTANBUL	ARNAVUTKÖY	İbrahim Özaydın Mesleki ve Teknik Anadolu Lisesi	PAZARLAMA VE PERAKENDE ALANI	İngilizce	100,00
İSTANBUL	ATAŞEHİR	Nuri Cingilioğlu Mesleki ve Teknik Anadolu Lisesi	ELEKTRİK-ELEKTRONİK TEKNOLOJİSİ ALANI	İngilizce	100,00
İSTANBUL	AVCILAR	Avcılar Mesleki ve Teknik Anadolu Lisesi	MAKİNE TEKNOLOJİSİ ALANI	İngilizce	100,00
İSTANBUL	AVCILAR	Avcılar Mesleki ve Teknik Anadolu Lisesi	ELEKTRİK-ELEKTRONİK TEKNOLOJİSİ ALANI	İngilizce	100,00
İSTANBUL	BAĞCILAR	Abdurrahman ve Nermin Bilimli Mesleki ve Teknik Anadolu Lisesi	BİLİŞİM TEKNOLOJİLERİ ALANI	İngilizce	100,00
İSTANBUL	BAĞCILAR	Abdurrahman ve Nermin Bilimli Mesleki ve Teknik Anadolu Lisesi	SİVİL HAVACILIK ALANI	İngilizce	100,00
İSTANBUL	BAĞCILAR	Bağcılar Mesleki ve Teknik Anadolu Lisesi	UÇAK BAKIM ALANI	İngilizce	100,00
İSTANBUL	BAĞCILAR	Bağcılar Mesleki ve Teknik Anadolu Lisesi	İNŞAAT TEKNOLOJİSİ ALANI	İngilizce	100,00
İSTANBUL	BAĞCILAR	Bağcılar Mesleki ve Teknik Anadolu Lisesi	MAKİNE TEKNOLOJİSİ ALANI	İngilizce	100,00
İSTANBUL	BAHÇELİEVLER	Bahçelievler Mesleki ve Teknik Anadolu Lisesi	SAĞLIK HİZMETLERİ ALANI	İngilizce	100,00
İSTANBUL	BAHÇELİEVLER	İMMİB Erkan Avcı Mesleki ve Teknik Anadolu Lisesi	ELEKTRİK-ELEKTRONİK TEKNOLOJİSİ ALANI	İngilizce	100,00
İSTANBUL	BAHÇELİEVLER	İMMİB Erkan Avcı Mesleki ve Teknik Anadolu Lisesi	TASARIM TEKNOLOJİLERİ ALANI	İngilizce	100,00

TABLO 10

MEB İLE SANAYİ VE TEKNOLOJİ BAKANLIĐI, İTÜ, İSO VE İTO ARASINDA MESLEKİ EĐİTİM İŐBİRLİĐİ PROTOKOLÜ KAPSAMINDAKİ PROGRAMLAR VE DOLULUK ORANLARI (devam)

İl	İlçe	Okul Adı	Alan	Almanca	Doluluk Oranı
İSTANBUL	BAHÇELİEVLER	İHKİB Yenibosna Mesleki ve Teknik Anadolu Lisesi	MODA TASARIM TEKNOLOJİLERİ	İngilizce	100,00
İSTANBUL	BAHÇELİEVLER	İHKİB Yenibosna Mesleki ve Teknik Anadolu Lisesi	TEKSTİL TEKNOLOJİSİ ALANI	İngilizce	20,00
İSTANBUL	BAHÇELİEVLER	Kocasinan Şehit Samet Kırbas Mesleki ve Teknik Anadolu Lisesi	KİMYA TEKNOLOJİSİ ALANI	İngilizce	100,00
İSTANBUL	BAHÇELİEVLER	Siyavuşpaşa Mesleki ve Teknik Anadolu Lisesi	GRAFİK VE FOTOĐRAF ALANI	İngilizce	100,00
İSTANBUL	BAHÇELİEVLER	Siyavuşpaşa Mesleki ve Teknik Anadolu Lisesi	YİYECEK İÇECEK HİZMETLERİ ALANI	İngilizce	100,00
İSTANBUL	BAHÇELİEVLER	Şehit Erol Olçok Mesleki ve Teknik Anadolu Lisesi	YENİLENEBİLİR ENERJİ TEKNOLOJİLERİ ALANI	İngilizce	100,00
İSTANBUL	BAHÇELİEVLER	Şehit Erol Olçok Mesleki ve Teknik Anadolu Lisesi	RAYLI SİSTEMLER TEKNOLOJİSİ ALANI	İngilizce	100,00
İSTANBUL	BAYRAMPAŐA	İnönü Mesleki ve Teknik Anadolu Lisesi	ELEKTRİK-ELEKTRONİK TEKNOLOJİSİ ALANI	İngilizce	100,00
İSTANBUL	BAYRAMPAŐA	İnönü Mesleki ve Teknik Anadolu Lisesi	MAKİNE TEKNOLOJİSİ ALANI	İngilizce	100,00
İSTANBUL	BAYRAMPAŐA	İstanbul Ticaret Odası Mesleki ve Teknik Anadolu Lisesi	BİLİŐİM TEKNOLOJİLERİ ALANI	İngilizce	100,00
İSTANBUL	BAYRAMPAŐA	İstanbul Ticaret Odası Mesleki ve Teknik Anadolu Lisesi	ELEKTRİK-ELEKTRONİK TEKNOLOJİSİ ALANI	İngilizce	100,00
İSTANBUL	BAYRAMPAŐA	İstanbul Ticaret Odası Mesleki ve Teknik Anadolu Lisesi	RADYO-TELEVİZYON ALANI	İngilizce	100,00
İSTANBUL	BEŐİKTAŐ	Etiler Mesleki ve Teknik Anadolu Lisesi	KONAKLAMA ve SEYAHAT HİZMETLERİ ALANI	İngilizce	100,00
İSTANBUL	BEŐİKTAŐ	Etiler Mesleki ve Teknik Anadolu Lisesi	KONAKLAMA ve SEYAHAT HİZMETLERİ ALANI	Almanca	100,00
İSTANBUL	BEŐİKTAŐ	Etiler Mesleki ve Teknik Anadolu Lisesi	YİYECEK İÇECEK HİZMETLERİ ALANI	İngilizce	100,00
İSTANBUL	BEŐİKTAŐ	Etiler Mesleki ve Teknik Anadolu Lisesi	YİYECEK İÇECEK HİZMETLERİ ALANI	Almanca	100,00
İSTANBUL	BEŐİKTAŐ	Etiler Mesleki ve Teknik Anadolu Lisesi	YİYECEK İÇECEK HİZMETLERİ ALANI	Rusça	100,00
İSTANBUL	BEŐİKTAŐ	İSOV-Dinçkök Mesleki ve Teknik Anadolu Lisesi	ENDÜSTRİYEL OTOMASYON TEKNOLOJİLERİ ALANI	İngilizce	100,00
İSTANBUL	BEŐİKTAŐ	İSOV-Dinçkök Mesleki ve Teknik Anadolu Lisesi	ELEKTRİK-ELEKTRONİK TEKNOLOJİSİ ALANI	İngilizce	100,00
İSTANBUL	BEŐİKTAŐ	İSOV-Dinçkök Mesleki ve Teknik Anadolu Lisesi	YENİLENEBİLİR ENERJİ TEKNOLOJİLERİ ALANI	İngilizce	100,00
İSTANBUL	BEYKOZ	Beykoz Barbaros Hayrettin PaŐa Mesleki ve Teknik Anadolu Lisesi	GEMİ YAPIMI ALANI	İngilizce	100,00
İSTANBUL	BEYKOZ	Beykoz Barbaros Hayrettin PaŐa Mesleki ve Teknik Anadolu Lisesi	DENİZCİLİK ALANI	İngilizce	100,00

TABLO 10

MEB İLE SANAYİ VE TEKNOLOJİ BAKANLIĞI, İTÜ, İSO VE İTO ARASINDA MESLEKİ EĞİTİM İŞBİRLİĞİ PROTOKOLÜ KAPSAMINDAKİ PROGRAMLAR VE DOLULUK ORANLARI (devam)

İl	İlçe	Okul Adı	Alan	Almanca	Doluluk Oranı
İSTANBUL	BEYKOZ	Şehit Ömer Halisdemir Mesleki ve Teknik Anadolu Lisesi	MOTORLU ARAÇLAR TEKNOLOJİSİ ALANI	İngilizce	100,00
İSTANBUL	BEYLİKDÜZÜ	Beylikdüzü Borsa İstanbul Mesleki ve Teknik Anadolu Lisesi	MATBAA TEKNOLOJİSİ ALANI	İngilizce	100,00
İSTANBUL	BEYLİKDÜZÜ	İstanbul Ticaret Odası Beylikdüzü OSB Mesleki ve Teknik Anadolu Lisesi	TEKSTİL TEKNOLOJİSİ ALANI	İngilizce	100,00
İSTANBUL	BEYLİKDÜZÜ	Beylikdüzü Mesleki ve Teknik Anadolu Lisesi	YİYECEK İÇECEK HİZMETLERİ ALANI	İngilizce	100,00
İSTANBUL	BEYLİKDÜZÜ	Beylikdüzü Mesleki ve Teknik Anadolu Lisesi	KONAKLAMA ve SEYAHAT HİZMETLERİ ALANI	İngilizce	100,00
İSTANBUL	BEYOĞLU	Kabatas Mesleki ve Teknik Anadolu Lisesi	PAZARLAMA VE PERAKENDE ALANI	İngilizce	96,67
İSTANBUL	BEYOĞLU	Galata Mesleki ve Teknik Anadolu Lisesi	ELEKTRİK-ELEKTRONİK TEKNOLOJİSİ ALANI	İngilizce	100,00
İSTANBUL	BEYOĞLU	İstanbul Ticaret Odası Mesleki ve Teknik Anadolu Lisesi	MODA TASARIM TEKNOLOJİLERİ	İngilizce	100,00
İSTANBUL	BÜYÜKÇEKMECE	Büyükçekmece Hayriye Duruk Mesleki ve Teknik Anadolu Lisesi	GIDA TEKNOLOJİSİ ALANI	İngilizce	100,00
İSTANBUL	BÜYÜKÇEKMECE	Büyükçekmece Hayriye Duruk Mesleki ve Teknik Anadolu Lisesi	YİYECEK İÇECEK HİZMETLERİ ALANI	İngilizce	76,67
İSTANBUL	BÜYÜKÇEKMECE	Doç. Dr. Burhan Bahriyeli Mesleki ve Teknik Anadolu Lisesi	MODA TASARIM TEKNOLOJİLERİ	İngilizce	100,00
İSTANBUL	BÜYÜKÇEKMECE	Doç. Dr. Burhan Bahriyeli Mesleki ve Teknik Anadolu Lisesi	ULAŞTIRMA HİZMETLERİ ALANI	İngilizce	100,00
İSTANBUL	BÜYÜKÇEKMECE	Büyükçekmece Mesleki ve Teknik Anadolu Lisesi	İNŞAAT TEKNOLOJİSİ ALANI	İngilizce	100,00
İSTANBUL	BÜYÜKÇEKMECE	Rosvita-Timur İmrağ Mesleki ve Teknik Anadolu Lisesi	ENDÜSTRİYEL OTOMASYON TEKNOLOJİLERİ ALANI	İngilizce	100,00
İSTANBUL	ÇATALCA	Çatalca Arif Nihat Asya Mesleki ve Teknik Anadolu Lisesi	MOTORLU ARAÇLAR TEKNOLOJİSİ ALANI	İngilizce	100,00
İSTANBUL	ÇEKMEKÖY	Taşdelen İMKB Mesleki ve Teknik Anadolu Lisesi	ELEKTRİK-ELEKTRONİK TEKNOLOJİSİ ALANI	İngilizce	100,00
İSTANBUL	ESENLER	Esenler Mesleki ve Teknik Anadolu Lisesi	TEKSTİL TEKNOLOJİSİ ALANI	İngilizce	76,67
İSTANBUL	ESENYURT	Fikriye-Nüzhet Bilgincan Mesleki ve Teknik Anadolu Lisesi	GIDA TEKNOLOJİSİ ALANI	İngilizce	100,00
İSTANBUL	ESENYURT	Sander Mesleki ve Teknik Anadolu Lisesi	MAKİNE TEKNOLOJİSİ ALANI	İngilizce	100,00
İSTANBUL	EYÜPSULTAN	Kemberburgaz Halis Kutmangil Mesleki ve Teknik Anadolu Lisesi	MUHASEBE VE FİNANSMAN ALANI	İngilizce	96,67

TABLO 10

MEB İLE SANAYİ VE TEKNOLOJİ BAKANLIĐI, İTÜ, İSO VE İTO ARASINDA MESLEKİ EĐİTİM İŐBİRLİĐİ PROTOKOLÜ KAPSAMINDAKİ PROGRAMLAR VE DOLULUK ORANLARI (devam)

İl	İlçe	Okul Adı	Alan	Almanca	Doluluk Oranı
İSTANBUL	FATİH	Sultanahmet Mesleki ve Teknik Anadolu Lisesi	ELEKTRİK-ELEKTRONİK TEKNOLOJİSİ ALANI	İngilizce	100,00
İSTANBUL	FATİH	Sultanahmet Mesleki ve Teknik Anadolu Lisesi	MAKİNE TEKNOLOJİSİ ALANI	İngilizce	100,00
İSTANBUL	GAZİOSMANPAŐA	GaziosmanpaŐa Mesleki ve Teknik Anadolu Lisesi	İNŐAAT TEKNOLOJİSİ ALANI	İngilizce	100,00
İSTANBUL	GÜNGÖREN	Cemil Meriç Mesleki ve Teknik Anadolu Lisesi	MODA TASARIM TEKNOLOJİLERİ	İngilizce	100,00
İSTANBUL	KADIKÖY	Ahmet Sani Gezici Çok Programlı Anadolu Lisesi	GRAFİK VE FOTOĐRAF ALANI	İngilizce	100,00
İSTANBUL	KADIKÖY	Kadıköy Göztepe Mesleki ve Teknik Anadolu Lisesi	MUHASEBE VE FİNANSMAN ALANI	İngilizce	100,00
İSTANBUL	KAĐITHANE	Göltepe Mesleki ve Teknik Anadolu Lisesi	MAKİNE TEKNOLOJİSİ ALANI	İngilizce	100,00
İSTANBUL	KAĐITHANE	Kađıthane İTO Mesleki ve Teknik Anadolu Lisesi	SANAT VE TASARIM ALANI	İngilizce	100,00
İSTANBUL	KAĐITHANE	İHKİB Kađıthane Mesleki ve Teknik Anadolu Lisesi	MODA TASARIM TEKNOLOJİLERİ	İngilizce	100,00
İSTANBUL	KAĐITHANE	İHKİB Kađıthane Mesleki ve Teknik Anadolu Lisesi	TEKSTİL TEKNOLOJİSİ ALANI	İngilizce	100,00
İSTANBUL	KAĐITHANE	Profilo Mesleki ve Teknik Anadolu Lisesi	BİLİŐİM TEKNOLOJİLERİ ALANI	İngilizce	100,00
İSTANBUL	KAĐITHANE	Profilo Mesleki ve Teknik Anadolu Lisesi	ELEKTRİK-ELEKTRONİK TEKNOLOJİSİ ALANI	Fransızca	100,00
İSTANBUL	KAĐITHANE	Profilo Mesleki ve Teknik Anadolu Lisesi	ELEKTRİK-ELEKTRONİK TEKNOLOJİSİ ALANI	İngilizce	100,00
İSTANBUL	KARTAL	Atalar Mesleki ve Teknik Anadolu Lisesi	ELEKTRİK-ELEKTRONİK TEKNOLOJİSİ ALANI	İngilizce	100,00
İSTANBUL	KARTAL	Atalar Mesleki ve Teknik Anadolu Lisesi	MOTORLU ARAÇLAR TEKNOLOJİSİ ALANI	İngilizce	100,00
İSTANBUL	KARTAL	Őehit Öğretmen Hüseyin Ağırman Mesleki ve Teknik Anadolu Lisesi	MAKİNE TEKNOLOJİSİ ALANI	İngilizce	100,00
İSTANBUL	KARTAL	Kartal Őehit Burak Cantürk Mesleki ve Teknik Anadolu Lisesi	PAZARLAMA VE PERAKENDE ALANI	İngilizce	90,00
İSTANBUL	KARTAL	Kartal Sabiha Gökçen Mesleki ve Teknik Anadolu Lisesi	YİYECEK İÇECEK HİZMETLERİ ALANI	İngilizce	100,00
İSTANBUL	KARTAL	Yakacık Mesleki ve Teknik Anadolu Lisesi	KİMYA TEKNOLOJİSİ ALANI	İngilizce	100,00
İSTANBUL	KARTAL	Yakacık Mesleki ve Teknik Anadolu Lisesi	BİYOMEDİKAL CİHAZ TEKNOLOJİLERİ ALANI	İngilizce	100,00
İSTANBUL	KÜÇÜKÇEKMECE	Nahit MenteŐe Mesleki ve Teknik Anadolu Lisesi	METAL TEKNOLOJİSİ ALANI	İngilizce	100,00
İSTANBUL	KÜÇÜKÇEKMECE	İsmet Aktar Mesleki ve Teknik Anadolu Lisesi	BİLİŐİM TEKNOLOJİLERİ ALANI	İngilizce	100,00
İSTANBUL	KÜÇÜKÇEKMECE	İsmet Aktar Mesleki ve Teknik Anadolu Lisesi	MAKİNE TEKNOLOJİSİ ALANI	İngilizce	100,00

TABLO 10

MEB İLE SANAYİ VE TEKNOLOJİ BAKANLIĐI, İTÜ, İSO VE İTO ARASINDA MESLEKİ EĐİTİM İŐBİRLİĐİ PROTOKOLÜ KAPSAMINDAKİ PROGRAMLAR VE DOLULUK ORANLARI (devam)

İl	İlçe	Okul Adı	Alan	Almanca	Doluluk Oranı
İSTANBUL	PENDİK	Rauf Denктаş Çok Programlı Anadolu Lisesi	GÜZELLİK VE SAÇ BAKIM HİZMETLERİ ALANI	İngilizce	100,00
İSTANBUL	SANCAKTEPE	75. Yıl Devlet Malzeme Ofisi Mesleki ve Teknik Anadolu Lisesi	BİLİŐİM TEKNOLOJİLERİ ALANI	İngilizce	100,00
İSTANBUL	SANCAKTEPE	Fehmi Yılmaz Mesleki ve Teknik Anadolu Lisesi	YİYECEK İÇECEK HİZMETLERİ ALANI	İngilizce	100,00
İSTANBUL	SANCAKTEPE	Samandıra Mesleki ve Teknik Anadolu Lisesi	MOTORLU ARAÇLAR TEKNOLOJİSİ ALANI	İngilizce	100,00
İSTANBUL	SARIYER	Mehmet Rifat Evyap Mesleki ve Teknik Anadolu Lisesi	YENİLENEBİLİR ENERJİ TEKNOLOJİLERİ ALANI	İngilizce	100,00
İSTANBUL	SARIYER	Vehbi Koç Vakfı Mesleki ve Teknik Anadolu Lisesi	KONAKLAMA ve SEYAHAT HİZMETLERİ ALANI	İngilizce	100,00
İSTANBUL	SARIYER	Vehbi Koç Vakfı Mesleki ve Teknik Anadolu Lisesi	YİYECEK İÇECEK HİZMETLERİ ALANI	İngilizce	100,00
İSTANBUL	SULTANBEYLİ	Sultanbeyli Sabiha Gökçen Mesleki ve Teknik Anadolu Lisesi	ELEKTRİK-ELEKTRONİK TEKNOLOJİSİ ALANI	İngilizce	100,00
İSTANBUL	SULTANBEYLİ	Sultanbeyli Sabiha Gökçen Mesleki ve Teknik Anadolu Lisesi	UÇAK BAKIM ALANI	İngilizce	100,00
İSTANBUL	SİLİVRİ	Silivri Mesleki ve Teknik Anadolu Lisesi	ELEKTRİK-ELEKTRONİK TEKNOLOJİSİ ALANI	İngilizce	100,00
İSTANBUL	ŐİŐLİ	Maçka Mesleki ve Teknik Anadolu Lisesi	ELEKTRİK-ELEKTRONİK TEKNOLOJİSİ ALANI	İngilizce	100,00
İSTANBUL	ŐİŐLİ	Maçka Mesleki ve Teknik Anadolu Lisesi	SANAT VE TASARIM ALANI	İngilizce	100,00
İSTANBUL	ŐİŐLİ	Maçka Mesleki ve Teknik Anadolu Lisesi	GAZETECİLİK ALANI	İngilizce	100,00
İSTANBUL	ŐİŐLİ	Niőantaőı Rüştü Uzel Mesleki ve Teknik Anadolu Lisesi	TEKSTİL TEKNOLOJİSİ ALANI	İngilizce	100,00
İSTANBUL	ŐİŐLİ	Zincirlikuyu İSOV Mesleki ve Teknik Anadolu Lisesi	HARİTA-TAPU-KADASTRO ALANI	İngilizce	100,00
İSTANBUL	ŐİŐLİ	Zincirlikuyu İSOV Mesleki ve Teknik Anadolu Lisesi	İNŐAAT TEKNOLOJİSİ ALANI	İngilizce	100,00
İSTANBUL	TUZLA	Piri Reis Mesleki ve Teknik Anadolu Lisesi	GEMİ YAPIMI ALANI	İngilizce	100,00
İSTANBUL	TUZLA	İTOSB Mesleki ve Teknik Anadolu Lisesi	ENDÜSTRİYEL OTOMASYON TEKNOLOJİLERİ ALANI	İngilizce	100,00
İSTANBUL	TUZLA	Tuzla Mesleki ve Teknik Anadolu Lisesi	ELEKTRİK-ELEKTRONİK TEKNOLOJİSİ ALANI	İngilizce	100,00
İSTANBUL	TUZLA	Tuzla Mesleki ve Teknik Anadolu Lisesi	ENDÜSTRİYEL OTOMASYON TEKNOLOJİLERİ ALANI	İngilizce	100,00
İSTANBUL	ÖMRANİYE	Türkiye Çimento Müstahsilleri BirliĐi Mesleki ve Teknik Anadolu Lisesi	İNŐAAT TEKNOLOJİSİ ALANI	İngilizce	100,00

TABLO 10

MEB İLE SANAYİ VE TEKNOLOJİ BAKANLIĐI, İTÜ, İSO VE İTO ARASINDA MESLEKİ EĐİTİM İŐBİRLİĐİ PROTOKOLÜ KAPSAMINDAKİ PROGRAMLAR VE DOLULUK ORANLARI (devam)

İl	İlçe	Okul Adı	Alan	Almanca	Doluluk Oranı
İSTANBUL	ÜMRANİYE	Türkiye Çimento Müstahsilleri BirliĐi Mesleki ve Teknik Anadolu Lisesi	KİMYA TEKNOLOJİSİ ALANI	İngilizce	100,00
İSTANBUL	ÜMRANİYE	Ümraniye Atatürk Mesleki ve Teknik Anadolu Lisesi	BİLİŐİM TEKNOLOJİLERİ ALANI	İngilizce	100,00
İSTANBUL	ÜMRANİYE	Ümraniye Atatürk Mesleki ve Teknik Anadolu Lisesi	ELEKTRİK-ELEKTRONİK TEKNOLOJİSİ ALANI	İngilizce	100,00
İSTANBUL	ÜMRANİYE	Ümraniye Mesleki ve Teknik Anadolu Lisesi	MAKİNE TEKNOLOJİSİ ALANI	İngilizce	100,00
İSTANBUL	ÜSKÜDAR	Őeyh Őamil Mesleki ve Teknik Anadolu Lisesi	KİMYA TEKNOLOJİSİ ALANI	İngilizce	100,00
İSTANBUL	ÜSKÜDAR	HaydarpaŐa Mesleki ve Teknik Anadolu Lisesi	MAKİNE TEKNOLOJİSİ ALANI	İngilizce	100,00
İSTANBUL	ÜSKÜDAR	HaydarpaŐa Mesleki ve Teknik Anadolu Lisesi	ELEKTRİK-ELEKTRONİK TEKNOLOJİSİ ALANI	İngilizce	100,00
İSTANBUL	ÜSKÜDAR	HaydarpaŐa Mesleki ve Teknik Anadolu Lisesi	ENDÜSTRİYEL OTOMASYON TEKNOLOJİLERİ ALANI	İngilizce	100,00
İSTANBUL	ÜSKÜDAR	Üsküdar İMKB Mesleki ve Teknik Anadolu Lisesi	YİYECEK İÇECEK HİZMETLERİ ALANI	İngilizce	100,00
İSTANBUL	ZEYTİNBURNU	İstanbul Ticaret Odası Mesleki ve Teknik Anadolu Lisesi	GRAFİK VE FOTOĐRAF ALANI	İngilizce	100,00
İSTANBUL	ZEYTİNBURNU	İstanbul Ticaret Odası Mesleki ve Teknik Anadolu Lisesi	MATBAA TEKNOLOJİSİ ALANI	İngilizce	86,67
İSTANBUL	ZEYTİNBURNU	Őehit Büyükelçi Galip Balkar Mesleki ve Teknik Anadolu Lisesi	TEKSTİL TEKNOLOJİSİ ALANI	İngilizce	86,67
İSTANBUL	ZEYTİNBURNU	Őehit Büyükelçi Galip Balkar Mesleki ve Teknik Anadolu Lisesi	MODA TASARIM TEKNOLOJİLERİ	İngilizce	46,67
İSTANBUL	ZEYTİNBURNU	Zeytinburnu İDMİB Mesleki ve Teknik Anadolu Lisesi	AYAKKABI VE SARACİYE TEKNOLOJİSİ ALANI	İngilizce	13,33
İSTANBUL	ZEYTİNBURNU	Zeytinburnu İDMİB Mesleki ve Teknik Anadolu Lisesi	BİLİŐİM TEKNOLOJİLERİ ALANI	İngilizce	100,00
İSTANBUL	ZEYTİNBURNU	Zeytinburnu İDMİB Mesleki ve Teknik Anadolu Lisesi	MODA TASARIM TEKNOLOJİLERİ	İngilizce	56,67

5.5 MEB ile TOBB Arasında Mesleki Eğitim İşbirliği Protokolü

Protokol kapsamındaki mesleki ve teknik Anadolu liselerinde eğitim süreçleri yabancı dil ağırlıklı yürütülmekte, AR-GE ve tasarım beceri atölyeleri kurulmakta, TOBB ETÜ uzmanları meslek derslerini koordine etmekte, öğrencilere TOBB'a üye firma ve işletmelerde işbaşı eğitimleri verilmesi sağlanmakta, mezunların TOBB'a üye firma ve işletmelerde istihdamı desteklenmektedir.

Tablo 11'de görüldüğü gibi, protokol kapsamındaki programlara öğrencilerin talebi oldukça yoğundur ve 81 ildeki 115 programın 111'ine ayrılan kontenjan tamamen dolmuştur. Protokol kapsamındaki tüm programların ortalama doluluk oranının %98,61 olduğu belirlenmiştir. Bu protokol kapsamındaki programlar ile mesleki ve teknik eğitim almak isteyen tüm öğrencilere Türkiye'nin tüm illerinde yukarıda bahsedilen özelliklere sahip olan seçenekler sunulmuştur.

Mesleki Eğitim İşbirliği Protokolü kapsamındaki programlara öğrencilerin talebi oldukça yoğundur ve 81 ildeki 115 programın 111'ine ayrılan kontenjan tamamen dolmuştur.

TABLO 11

MEB İLE TOBB ARASINDA MESLEKİ EĞİTİM İŞBİRLİĞİ PROTOKOLÜ KAPSAMINDAKİ PROGRAMLAR VE DOLULUK ORANLARI

İl	İlçe	Okul Adı	Program	Alan	Doluluk Oranı
ADANA	SEYHAN	Motorlu Araçlar Teknolojisi Mesleki ve Teknik Anadolu Lisesi	Anadolu Teknik Programı	Motorlu Araçlar Teknolojisi Alanı	100,00
ADIYAMAN	MERKEZ	Adıyaman Mimar Sinan Mesleki ve Teknik Anadolu Lisesi	Anadolu Teknik Programı	Yenilenebilir Enerji Teknolojileri Alanı	100,00
AFYONKARAHİSAR	MERKEZ	Afyonkarahisar Gazi Mesleki ve Teknik Anadolu Lisesi	Anadolu Meslek Programı	Raylı Sistemler Teknolojisi Alanı	100,00
AFYONKARAHİSAR	MERKEZ	Afyonkarahisar Gazi Mesleki ve Teknik Anadolu Lisesi	Anadolu Meslek Programı	Endüstriyel Otomasyon Teknolojileri Alanı	100,00
AĞRI	MERKEZ	Nurettin Dolgun Mesleki ve Teknik Anadolu Lisesi	Anadolu Teknik Programı	Elektrik- Elektronik Teknolojisi Alanı	100,00
AKSARAY	MERKEZ	Aksaray Mesleki ve Teknik Anadolu Lisesi	Anadolu Teknik Programı	Motorlu Araçlar Teknolojisi Alanı	100,00
ANKARA	YENİMAHALLE	Gazi Mesleki ve Teknik Anadolu Lisesi	Anadolu Teknik Programı	Motorlu Araçlar Teknolojisi Alanı	100,00
ANKARA	YENİMAHALLE	Gazi Mesleki ve Teknik Anadolu Lisesi	Anadolu Teknik Programı	Uçak Bakım Alanı	100,00
ANTALYA	MURATPAŞA	Antalya Mesleki ve Teknik Anadolu Lisesi	Anadolu Teknik Programı	Endüstriyel Otomasyon Teknolojileri Alanı	100,00
ARDAHAN	MERKEZ	Şehit Türkmen Tekin Mesleki ve Teknik Anadolu Lisesi	Anadolu Meslek Programı	Çocuk Gelişimi ve Eğitimi Alanı	100,00
ARTVİN	MERKEZ	Artvin Mesleki ve Teknik Anadolu Lisesi	Anadolu Teknik Programı	Elektrik- Elektronik Teknolojisi Alanı	100,00
AYDIN	KUŞADASI	Güvercinada Mesleki ve Teknik Anadolu Lisesi	Anadolu Meslek Programı	Konaklama ve Seyahat Hizmetleri Alanı	100,00

TABLO 11

MEB İLE TOBB ARASINDA MESLEKİ EĐİTİM İŐBİRLİĐİ PROTOKOLÜ KAPSAMINDAKİ PROGRAMLAR VE DOLULUK ORANLARI (devam)

İl	İlçe	Okul Adı	Program	Alan	Doluluk Oranı
AYDIN	KUŐADASI	Güvercinada Mesleki ve Teknik Anadolu Lisesi	Anadolu Meslek Programı	Konaklama ve Seyahat Hizmetleri Alanı	100,00
AYDIN	KUŐADASI	Güvercinada Mesleki ve Teknik Anadolu Lisesi	Anadolu Meslek Programı	Yiyecek İçecek Hizmetleri Alanı	100,00
AYDIN	KUŐADASI	Güvercinada Mesleki ve Teknik Anadolu Lisesi	Anadolu Meslek Programı	Yiyecek İçecek Hizmetleri Alanı	100,00
AYDIN	KUŐADASI	Güvercinada Mesleki ve Teknik Anadolu Lisesi	Anadolu Meslek Programı	Eđence Hizmetleri Alanı	40,00
AYDIN	KUŐADASI	Güvercinada Mesleki ve Teknik Anadolu Lisesi	Anadolu Meslek Programı	Eđence Hizmetleri Alanı	100,00
BALIKESİR	ALTIEYLÜL	Organize Sanayi Mesleki ve Teknik Anadolu Lisesi	Anadolu Meslek Programı	Endüstriyel Otomasyon Teknolojileri Alanı	100,00
BARTIN	MERKEZ	Őerife Bacı Mesleki ve Teknik Anadolu Lisesi	Anadolu Meslek Programı	Grafik ve Fotođraf Alanı	56,67
BATMAN	MERKEZ	Batman Mesleki ve Teknik Anadolu Lisesi	Anadolu Teknik Programı	Elektrik- Elektronik Teknolojisi Alanı	100,00
BAYBURT	MERKEZ	Bayburt Mesleki ve Teknik Anadolu Lisesi	Anadolu Teknik Programı	Elektrik- Elektronik Teknolojisi Alanı	100,00
BİLECİK	MERKEZ	Bilecik Mesleki ve Teknik Anadolu Lisesi	Anadolu Teknik Programı	Makine Teknolojisi Alanı	100,00
BİLECİK	MERKEZ	Bilecik Mesleki ve Teknik Anadolu Lisesi	Anadolu Teknik Programı	Elektrik- Elektronik Teknolojisi Alanı	100,00
BİNGÖL	MERKEZ	Bingöl Mesleki ve Teknik Anadolu Lisesi	Anadolu Meslek Programı	Yenilenebilir Enerji Teknolojileri Alanı	100,00
BİTLİS	MERKEZ	Bitlis Cemil Özgür Mesleki ve Teknik Anadolu Lisesi	Anadolu Meslek Programı	Kimya Teknolojisi Alanı	100,00
BOLU	MENGEN	Aşcılar Mesleki ve Teknik Anadolu Lisesi	Anadolu Meslek Programı	Yiyecek İçecek Hizmetleri Alanı	100,00
BURDUR	BUCAK	Ođuzhan Mesleki ve Teknik Anadolu Lisesi	Anadolu Meslek Programı	Büro Yönetimi Alanı	100,00
BURSA	OSMANGAZI	Őehit Ömer Halisdemir Mesleki ve Teknik Anadolu Lisesi	Anadolu Teknik Programı	Makine Teknolojisi Alanı	100,00
BURSA	OSMANGAZI	Őehit Ömer Halisdemir Mesleki ve Teknik Anadolu Lisesi	Anadolu Teknik Programı	Motorlu Araçlar Teknolojisi Alanı	100,00
ÇANAkkALE	BİGA	İÇDAŐ Biga Mesleki ve Teknik Anadolu Lisesi	Anadolu Teknik Programı	Makine Teknolojisi Alanı	100,00
ÇANKIRI	MERKEZ	Çankırı Mesleki ve Teknik Anadolu Lisesi	Anadolu Teknik Programı	Makine Teknolojisi Alanı	100,00
ÇORUM	MERKEZ	Őehit Emin Güner Mesleki ve Teknik Anadolu Lisesi	Anadolu Teknik Programı	Makine Teknolojisi Alanı	100,00
DENİZLİ	MERKEZEFENDİ	Necla-Ergun Abalođlu Mesleki ve Teknik Anadolu Lisesi	Anadolu Meslek Programı	Ulaőtırma Hizmetleri Alanı	100,00
DIYARBAKIR	YENİŐEHİR	Diyarbakır Mesleki ve Teknik Anadolu Lisesi	Anadolu Teknik Programı	Elektrik- Elektronik Teknolojisi Alanı	100,00
DIYARBAKIR	YENİŐEHİR	Diyarbakır Mesleki ve Teknik Anadolu Lisesi	Anadolu Teknik Programı	İnaaat Teknolojisi Alanı	100,00
DÜZCE	MERKEZ	Düzce Mevlana Mesleki ve Teknik Anadolu Lisesi	Anadolu Meslek Programı	Çocuk Gelişimi ve Eđitimi Alanı	100,00
EDİRNE	MERKEZ	Emel-Özgür Subaşıay Mesleki ve Teknik Anadolu Lisesi	Anadolu Meslek Programı	Muhasebe ve Finansman Alanı	100,00
ELAZIĐ	MERKEZ	Elazığ Mesleki ve Teknik Anadolu Lisesi	Anadolu Teknik Programı	Elektrik- Elektronik Teknolojisi Alanı	100,00
ERZİNCAN	MERKEZ	Erzincan Mesleki ve Teknik Anadolu Lisesi	Anadolu Teknik Programı	Raylı Sistemler Teknolojisi Alanı	100,00
ERZURUM	YAKUTİYE	Atatürk Mesleki ve Teknik Anadolu Lisesi	Anadolu Teknik Programı	Endüstriyel Otomasyon Teknolojileri Alanı	100,00

TABLO 11

MEB İLE TOBB ARASINDA MESLEKİ EĞİTİM İŞBİRLİĞİ PROTOKOLÜ KAPSAMINDAKİ PROGRAMLAR VE DOLULUK ORANLARI (devam)

İl	İlçe	Okul Adı	Program	Alan	Doluluk Oranı
ESKİŞEHİR	ODUNPAZARI	Atatürk Mesleki ve Teknik Anadolu Lisesi	Anadolu Teknik Programı	Raylı Sistemler Teknolojisi Alanı	100,00
ESKİŞEHİR	ODUNPAZARI	Atatürk Mesleki ve Teknik Anadolu Lisesi	Anadolu Teknik Programı	Endüstriyel Otomasyon Teknolojileri Alanı	100,00
ESKİŞEHİR	ODUNPAZARI	Atatürk Mesleki ve Teknik Anadolu Lisesi	Anadolu Teknik Programı	Makine Teknolojisi Alanı	100,00
GAZİANTEP	ŞEHİTKAMİL	Mehmet Akif Ersoy Mesleki ve Teknik Anadolu Lisesi	Anadolu Teknik Programı	Kimya Teknolojisi Alanı	100,00
GAZİANTEP	ŞEHİTKAMİL	Mehmet Akif Ersoy Mesleki ve Teknik Anadolu Lisesi	Anadolu Teknik Programı	Makine Teknolojisi Alanı	100,00
GİRESUN	MERKEZ	Giresun Zübeyde Hanım Mesleki ve Teknik Anadolu Lisesi	Anadolu Meslek Programı	Güzellik ve Saç Bakım Hizmetleri Alanı	63,33
GÜMÜŞHANE	MERKEZ	Gümüşhane Mesleki ve Teknik Anadolu Lisesi	Anadolu Teknik Programı	Elektrik- Elektronik Teknolojisi Alanı	100,00
HAKKARİ	MERKEZ	Mehmet Akif Ersoy Mesleki ve Teknik Anadolu Lisesi	Anadolu Meslek Programı	Bilişim Teknolojileri Alanı	100,00
İĞDIR	MERKEZ	Aras Mesleki ve Teknik Anadolu Lisesi	Anadolu Meslek Programı	Bilişim Teknolojileri Alanı	100,00
ISPARTA	MERKEZ	TOBB Mesleki ve Teknik Anadolu Lisesi	Anadolu Meslek Programı	İtfaiyecilik ve Yangın Güvenliği Alanı	100,00
İSTANBUL	ESENYURT	Borusan Asım Kocabyık Mesleki ve Teknik Anadolu Lisesi	Anadolu Teknik Programı	Elektrik- Elektronik Teknolojisi Alanı	100,00
İSTANBUL	ESENYURT	Borusan Asım Kocabyık Mesleki ve Teknik Anadolu Lisesi	Anadolu Teknik Programı	Makine Teknolojisi Alanı	100,00
İSTANBUL	ESENYURT	Borusan Asım Kocabyık Mesleki ve Teknik Anadolu Lisesi	Anadolu Teknik Programı	Motorlu Araçlar Teknolojisi Alanı	100,00
İSTANBUL	ESENYURT	Borusan Asım Kocabyık Mesleki ve Teknik Anadolu Lisesi	Anadolu Teknik Programı	Bilişim Teknolojileri Alanı	100,00
İZMİR	KONAK	Konak Çınarlı Mesleki ve Teknik Anadolu Lisesi	Anadolu Teknik Programı	Harita-Tapu-Kadastro Alanı	100,00
İZMİR	KONAK	Konak Çınarlı Mesleki ve Teknik Anadolu Lisesi	Anadolu Teknik Programı	Makine Teknolojisi Alanı	100,00
İZMİR	KONAK	Konak Çınarlı Mesleki ve Teknik Anadolu Lisesi	Anadolu Teknik Programı	Tesisat Teknolojisi ve İklimlendirme Alanı	100,00
İZMİR	KONAK	Konak Çınarlı Mesleki ve Teknik Anadolu Lisesi	Anadolu Teknik Programı	Elektrik- Elektronik Teknolojisi Alanı	100,00
KAHRAMANMARAŞ	ONİKİŞUBAT	Ticaret ve Sanayi Odası Mesleki ve Teknik Anadolu Lisesi	Anadolu Meslek Programı	Adalet Alanı	100,00
KAHRAMANMARAŞ	ONİKİŞUBAT	Ticaret ve Sanayi Odası Mesleki ve Teknik Anadolu Lisesi	Anadolu Meslek Programı	Grafik ve Fotoğraf Alanı	100,00
KARABÜK	MERKEZ	Karabük Mesleki ve Teknik Anadolu Lisesi	Anadolu Teknik Programı	Elektrik- Elektronik Teknolojisi Alanı	100,00
KARAMAN	MERKEZ	Karaman Mesleki ve Teknik Anadolu Lisesi	Anadolu Teknik Programı	Elektrik- Elektronik Teknolojisi Alanı	100,00
KARS	MERKEZ	Haydar Aliyev Mesleki ve Teknik Anadolu Lisesi	Anadolu Teknik Programı	Motorlu Araçlar Teknolojisi Alanı	100,00
KASTAMONU	MERKEZ	Özlem Burma Mesleki ve Teknik Anadolu Lisesi	Anadolu Teknik Programı	Endüstriyel Otomasyon Teknolojileri Alanı	100,00
KAYSERİ	MELİKGAZI	Merkez Mesleki ve Teknik Anadolu Lisesi	Anadolu Teknik Programı	Elektrik- Elektronik Teknolojisi Alanı	100,00
KAYSERİ	MELİKGAZI	Merkez Mesleki ve Teknik Anadolu Lisesi	Anadolu Teknik Programı	Motorlu Araçlar Teknolojisi Alanı	100,00
KAYSERİ	MELİKGAZI	Merkez Mesleki ve Teknik Anadolu Lisesi	Anadolu Teknik Programı	Uçak Bakım Alanı	100,00
KIRIKKALE	MERKEZ	Kırıkkale Mesleki ve Teknik Anadolu Lisesi	Anadolu Teknik Programı	Endüstriyel Otomasyon Teknolojileri Alanı	100,00

TABLO 11

MEB İLE TOBB ARASINDA MESLEKİ EĐİTİM İŐBİRLİĐİ PROTOKOLÜ KAPSAMINDAKİ PROGRAMLAR VE DOLULUK ORANLARI (devam)

İl	İlçe	Okul Adı	Program	Alan	Doluluk Oranı
KIRIKKALE	MERKEZ	Kırıkkale Mesleki ve Teknik Anadolu Lisesi	Anadolu Teknik Programı	Makine Teknolojisi Alanı	100,00
KIRKLARELİ	MERKEZ	Mimar Sinan Mesleki ve Teknik Anadolu Lisesi	Anadolu Teknik Programı	Elektrik- Elektronik Teknolojisi Alanı	100,00
KIRŐEHİR	MERKEZ	Kırőehir Mesleki ve Teknik Anadolu Lisesi	Anadolu Teknik Programı	Makine Teknolojisi Alanı	100,00
KİLİS	MERKEZ	Kilis M. Hanifi ve Ökkes Cumbus Mesleki ve Teknik Anadolu Lisesi	Anadolu Meslek Programı	Adalet Alanı	100,00
KOCAELİ	İZMİT	İzmit Mesleki ve Teknik Anadolu Lisesi	Anadolu Teknik Programı	Endüstriyel Otomasyon Teknolojileri Alanı	100,00
KOCAELİ	İZMİT	İzmit Mesleki ve Teknik Anadolu Lisesi	Anadolu Teknik Programı	Makine Teknolojisi Alanı	100,00
KOCAELİ	İZMİT	İzmit Mesleki ve Teknik Anadolu Lisesi	Anadolu Teknik Programı	Motorlu Araçlar Teknolojisi Alanı	100,00
KONYA	SELÇUKLU	Mehmet Tuza Pakpen Mesleki ve Teknik Anadolu Lisesi	Anadolu Teknik Programı	Makine Teknolojisi Alanı	100,00
KONYA	SELÇUKLU	Mehmet Tuza Pakpen Mesleki ve Teknik Anadolu Lisesi	Anadolu Teknik Programı	Metal Teknolojisi Alanı	100,00
KONYA	SELÇUKLU	Mehmet Tuza Pakpen Mesleki ve Teknik Anadolu Lisesi	Anadolu Teknik Programı	Endüstriyel Otomasyon Teknolojileri Alanı	100,00
KÜTAHYA	MERKEZ	Kütahya Ticaret ve Sanayi Odası Mesleki ve Teknik Anadolu Lisesi	Anadolu Meslek Programı	Elektrik- Elektronik Teknolojisi Alanı	100,00
MALATYA	BATTALGAZİ	Yunus Emre Mesleki ve Teknik Anadolu Lisesi	Anadolu Teknik Programı	Endüstriyel Otomasyon Teknolojileri Alanı	100,00
MANİSA	YUNUSEMRE	Polinas Mesleki ve Teknik Anadolu Lisesi	Anadolu Teknik Programı	Elektrik- Elektronik Teknolojisi Alanı	100,00
MARDİN	ARTUKLU	Mardin Mesleki ve Teknik Anadolu Lisesi	Anadolu Meslek Programı	Elektrik- Elektronik Teknolojisi Alanı	100,00
MARDİN	ARTUKLU	Mardin Mesleki ve Teknik Anadolu Lisesi	Anadolu Meslek Programı	Bilişim Teknolojileri Alanı	100,00
MERSİN	AKDENİZ	Akdeniz Mersin Deniz Ticaret Odası Mesleki ve Teknik Anadolu Lisesi	Anadolu Meslek Programı	Denizcilik Alanı	100,00
MUĐLA	MENTEŐE	Muđla Őehit Ziya İlhan DađdaŐ Mesleki ve Teknik Anadolu Lisesi	Anadolu Meslek Programı	Elektrik- Elektronik Teknolojisi Alanı	100,00
MUŐ	MERKEZ	MuŐ Mesleki ve Teknik Anadolu Lisesi	Anadolu Teknik Programı	İnŐaat Teknolojisi Alanı	100,00
MUŐ	MERKEZ	MuŐ Mesleki ve Teknik Anadolu Lisesi	Anadolu Teknik Programı	Makine Teknolojisi Alanı	100,00
NEVŐEHİR	MERKEZ	Nevőehir Mesleki ve Teknik Anadolu Lisesi	Anadolu Teknik Programı	Elektrik- Elektronik Teknolojisi Alanı	100,00
NİĐDE	MERKEZ	Mimar Sinan Mesleki ve Teknik Anadolu Lisesi	Anadolu Meslek Programı	Adalet Alanı	100,00
ORDU	ALTINORDU	Altınordu Mesleki ve Teknik Anadolu Lisesi	Anadolu Teknik Programı	Elektrik- Elektronik Teknolojisi Alanı	100,00
ORDU	ALTINORDU	Altınordu Mesleki ve Teknik Anadolu Lisesi	Anadolu Teknik Programı	Endüstriyel Otomasyon Teknolojileri Alanı	100,00
OSMANİYE	MERKEZ	Osmaniye Mesleki ve Teknik Anadolu Lisesi	Anadolu Teknik Programı	Elektrik- Elektronik Teknolojisi Alanı	100,00
RİZE	MERKEZ	Hasan Kemal Yardımcı Mesleki ve Teknik Anadolu Lisesi	Anadolu Teknik Programı	Gemi Yapımı Alanı	100,00
RİZE	MERKEZ	Hasan Kemal Yardımcı Mesleki ve Teknik Anadolu Lisesi	Anadolu Teknik Programı	Denizcilik Alanı	100,00
SAKARYA	ARİFİYE	Sakarya Ticaret ve Sanayi Odası Motorlu Araçlar Teknolojisi Mesleki ve Teknik Anadolu Lisesi	Anadolu Teknik Programı	Motorlu Araçlar Teknolojisi Alanı	100,00
SAMSUN	İLKADIM	İstiklal Mesleki ve Teknik Anadolu Lisesi	Anadolu Meslek Programı	Muhasebe ve Finansman Alanı	100,00

TABLO 11

MEB İLE TOBB ARASINDA MESLEKİ EĐİTİM İŐBİRLİĐİ PROTOKOLÜ KAPSAMINDAKİ PROGRAMLAR VE DOLULUK ORANLARI (devam)

İl	İlçe	Okul Adı	Program	Alan	Doluluk Oranı
SIİRT	MERKEZ	Siirt Mesleki ve Teknik Anadolu Lisesi	Anadolu Teknik Programı	Elektrik- Elektronik Teknolojisi Alanı	100,00
SİNOP	MERKEZ	Seydi Ali Reis Mesleki ve Teknik Anadolu Lisesi	Anadolu Teknik Programı	Makine Teknolojisi Alanı	100,00
SİVAS	MERKEZ	Sivas Mesleki ve Teknik Anadolu Lisesi	Anadolu Teknik Programı	Makine Teknolojisi Alanı	100,00
ŐANLIURFA	HALİLİYE	Urfa Mesleki ve Teknik Anadolu Lisesi	Anadolu Teknik Programı	Elektrik- Elektronik Teknolojisi Alanı	100,00
ŐANLIURFA	HALİLİYE	Urfa Mesleki ve Teknik Anadolu Lisesi	Anadolu Teknik Programı	Endüstriyel Otomasyon Teknolojileri Alanı	100,00
ŐANLIURFA	HALİLİYE	Urfa Mesleki ve Teknik Anadolu Lisesi	Anadolu Teknik Programı	Makine Teknolojisi Alanı	100,00
ŐIRNAK	MERKEZ	Őirnak Mesleki ve Teknik Anadolu Lisesi	Anadolu Teknik Programı	BiliŐim Teknolojileri Alanı	100,00
TEKİRDAĐ	SÜLEYMANPAŐA	SüleymanpaŐa Mesleki ve Teknik Anadolu Lisesi	Anadolu Meslek Programı	Konaklama ve Seyahat Hizmetleri Alanı	100,00
TEKİRDAĐ	SÜLEYMANPAŐA	SüleymanpaŐa Mesleki ve Teknik Anadolu Lisesi	Anadolu Meslek Programı	Yiyecek İçecek Hizmetleri Alanı	100,00
TOKAT	MERKEZ	Tokat Mesleki ve Teknik Anadolu Lisesi	Anadolu Teknik Programı	Elektrik- Elektronik Teknolojisi Alanı	100,00
TRABZON	ORTAŐISAR	İMKB Mesleki ve Teknik Anadolu Lisesi	Anadolu Meslek Programı	Çocuk GeliŐimi ve Eđitimi Alanı	100,00
TUNCELİ	MERKEZ	Atatürk Mesleki ve Teknik Anadolu Lisesi	Anadolu Meslek Programı	Harita-Tapu-Kadastro Alanı	80,00
UŐAK	MERKEZ	UŐak Türkiye Odalar ve Borsalar BirliĐi Mesleki ve Teknik Anadolu Lisesi	Anadolu Teknik Programı	BiliŐim Teknolojileri Alanı	100,00
UŐAK	MERKEZ	UŐak Türkiye Odalar ve Borsalar BirliĐi Mesleki ve Teknik Anadolu Lisesi	Anadolu Teknik Programı	Elektrik- Elektronik Teknolojisi Alanı	100,00
VAN	İPEKYOLU	Mehmet ErdemoĐlu Mesleki ve Teknik Anadolu Lisesi	Anadolu Teknik Programı	BiliŐim Teknolojileri Alanı	100,00
VAN	İPEKYOLU	Mehmet ErdemoĐlu Mesleki ve Teknik Anadolu Lisesi	Anadolu Teknik Programı	Elektrik- Elektronik Teknolojisi Alanı	100,00
YALOVA	MERKEZ	Őehit Sercan Yazar Mesleki ve Teknik Anadolu Lisesi	Anadolu Teknik Programı	Elektrik- Elektronik Teknolojisi Alanı	100,00
YOZGAT	MERKEZ	Mimar Sinan Mesleki ve Teknik Anadolu Lisesi	Anadolu Teknik Programı	Elektrik- Elektronik Teknolojisi Alanı	100,00
ZONGULDAK	MERKEZ	Zonguldak Mesleki ve Teknik Anadolu Lisesi	Anadolu Meslek Programı	BiliŐim Teknolojileri Alanı	100,00

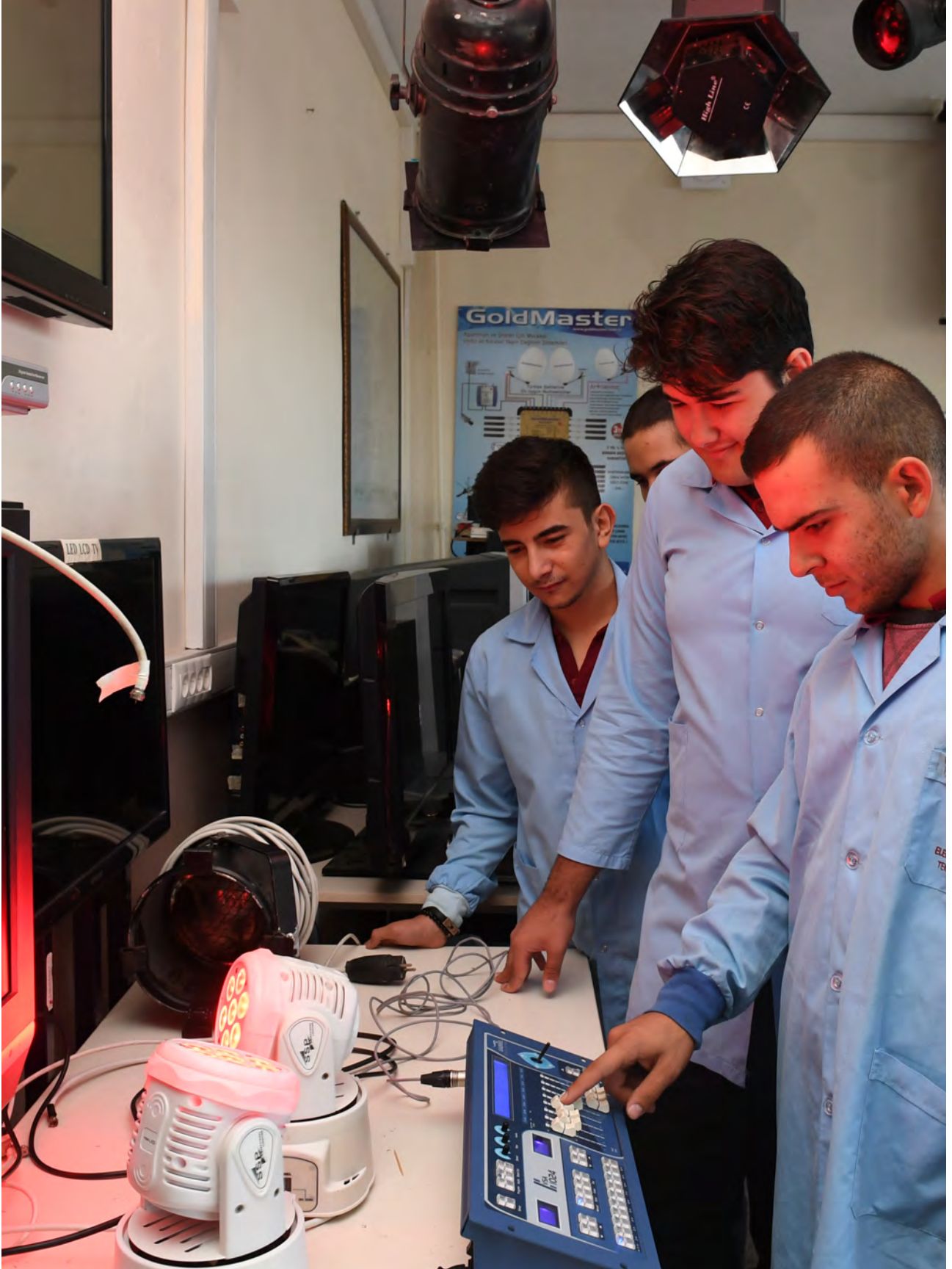



6

Sonuç

Bu raporda Liselere Geçiş Sistemi kapsamında ortaokulu başarıyla tamamlayan öğrencilerin ortaöğretim kurumlarına geçiş süreçleri analiz edilmiştir.

2019 yılında ortaöğretim kurumuna yerleşmek için merkezi ya da yerel yerleştirme tercihi yapan öğrencilerin %95'i ilk yerleştirme sonucunda bir ortaöğretim kurumuna yerleşmiştir. Bu sonuç, ortaokuldan başarıyla mezun olan öğrencilerin büyük oranda tercih ettikleri ortaöğretim kurumlarına yerleştiğini göstermektedir. Yerleştirmeye esas nakil dönemlerinde ilk yerleştirmede herhangi bir ortaöğretim kurumuna yerleşemeyen veya yerleştiği okuldan farklı bir okul tercihi yapmak isteyen öğrencilerin tercih ve yerleştirme işlemleri devam edecektir.

Merkezi yerleştirme kapsamındaki ortaöğretim kurumlarının doluluk oranı 2019 yılında %99,57'ye ulaşmıştır. Anadolu Lisesi, Fen Lisesi ve Sosyal Bilimler Lisesine ayrılan kontenjanların tamamı dolmuştur. Anadolu İmam Hatip Lisesi ve Mesleki ve Teknik Anadolu Lisesi kontenjanlarının %97'den fazlası dolmuştur.

Yerel yerleştirme ile yerleşen öğrencilerin %52,05'inin ilk tercihlerinde, %91,08'inin ise ilk üç tercihlerinde seçtikleri okullara yerleştiği belirlenmiştir. Merkezi ya da yerel yerleştirme tercihi yapan öğrencilerin %95,10'u tercihleri doğrultusunda bir ortaöğretim kurumuna yerleştirilmiştir.

Yerel yerleştirmede Anadolu Liselerine yerleşen öğrencilerin %98,87'si ilk üç tercihlerinde yer alan bir Anadolu Lisesine yerleşmiştir. Anadolu İmam Hatip Liselerine

yerleşen öğrencilerin %86,73'ü ilk üç tercihlerinde yer alan bir Anadolu İmam Hatip lisesine yerleşmiştir. Mesleki ve Teknik Anadolu liselerine yerleşen öğrencilerin %78,79'u ilk üç tercihlerinde yer alan bir Mesleki ve Teknik Anadolu lisesine yerleşmiştir. Bu sonuçlar öğrencilerin yerel yerleştirmede istedikleri okul türlerine yerleşme oranlarının yükseldiğini göstermektedir.

Liselere Geçiş Sistemi kapsamında öğrencilerin merkezi ve yerel yerleştirme tercihlerine rehberlik etmek için 2019 yılında tercih rehberi ilk kez hayata geçirilmiştir. Geliştirilen tercih rehberlerinin kullanım sayıları öğrencilerin bu araçlardan büyük oranda faydalandığını göstermektedir.

Millî Eğitim Bakanlığı ile sektör ve Bakanlık paydaşları arasındaki protokoller kapsamında ASELSAN Mesleki ve Teknik Anadolu Lisesi ve İstanbul Teknik Üniversitesi Mesleki ve Teknik Anadolu Lisesine yönelik öğrenci tercihleri oldukça yoğundur. Bu protokoller kapsamında, mesleki ve teknik Anadolu liselerine ilk kez Merkezi Sınav Puanına göre %1'lik dilimde yer alan öğrenciler yerleşmiştir. Kültür ve Turizm Bakanlığı ve TOBB ile yapılan protokoller kapsamındaki mesleki ve teknik Anadolu liselerinin doluluk oranları da oldukça yüksektir.

Raporda yapılan analizler ve sunulan bulgular 2019 LGS kapsamındaki ilk yerleştirme çerçevesinde elde edilmiştir. Yerleştirme işlemleri 29 Temmuz - 2 Ağustos arasında Yerleştirmeye Esas 1. Nakil ve 5-8 Ağustos arasında Yerleştirmeye Esas 2. Nakil dönemlerinde devam edecektir. Bu iki dönemin ardından, herhangi bir ortaöğretim kurumuna yerleşemeyen öğrenciler İl/İlçe Nakil Komisyonları tarafından yerleştirilecektir.



Kaynaklar

- Avrupa Komisyonu, (2017). *Business cooperating with vocational education and training providers for quality skills and attractive futures*. Luxembourg: Publications Office of the European Union.
- Bennell, P. & Segerstrom, J. (1998). Vocational education and training in developing countries: Has the World Bank got it right? *International Journal of Educational Development*, 18(4), 271-287.
- MEB, (2018). *2023 eğitim vizyonu*. Ankara: MEB Yayınları.
- MEB, (2019). *2019 Ortaöğretim kurumlarına ilişkin merkezi sınav. Eğitim Analiz ve Değerlendirme Raporları Serisi, No: 7*.
- Özer, M. (2018). 2023 Eğitim vizyonu ve mesleki ve teknik eğitimde yeni hedefler. *Yükseköğretim ve Bilim Dergisi*, 8(3), 425-435. <https://doi.org/10.5961/jhes.2018.284>.
- Özer, M. (2019). Mesleki ve teknik eğitimde sorunların arka planı ve Türkiye'nin 2023 eğitim vizyonunda çözüme yönelik yol haritası. *Yükseköğretim ve Bilim Dergisi*, 9(1), 1-11. <https://doi.org/10.5961/jhes.2019.304>.
- Sharma, N. (2014). Private sector in vocational education. *Indian Journal of Industrial Relations*, 49(3), 409-421.
- Simmons, V (2017). *The future of public sector vocational education and training: the 2012 Queensland and Victorian case for reform*. Yayınlanmış Doktora Tezi. Monash Üniversitesi.

EK 1. 2019 Yılı Merkezi Sınav Puanı İle Öğrenci Alan Anadolu İmam Hatip Liselerine İliŐkin Bilgiler

Tercih Kodu	İl	İlçe	Okul Adı	Okul Türü	Alan Adı	Dil	En Düşük Yüzdellik Dilim (%)	En Yüksek Yüzdellik Dilim (%)
20269	ADANA	SEYHAN	Adana Anadolu İmam Hatip Lisesi	Anadolu İmam Hatip Lisesi	FEN VE SOSYAL BİLİMLER PROGRAMI	İngilizce	81,49	6,55
20274	ADANA	YÜREĞİR	Medine Müdafii Fahreddin PaŐa Anadolu İmam Hatip Lisesi	Anadolu İmam Hatip Lisesi	FEN VE SOSYAL BİLİMLER PROGRAMI	İngilizce	45,10	11,24
21037	ADANA	KOZAN	Kozan Kız Anadolu İmam Hatip Lisesi	Anadolu İmam Hatip Lisesi	FEN VE SOSYAL BİLİMLER PROGRAMI	İngilizce	53,26	11,26
37984	ADANA	SARIÇAM	Fatıma Zehra Kız Anadolu İmam Hatip Lisesi	Anadolu İmam Hatip Lisesi	FEN VE SOSYAL BİLİMLER PROGRAMI	İngilizce	35,85	10,34
37985	ADANA	ÇUKUROVA	Hümeyra Ökten Kız Anadolu İmam Hatip Lisesi	Anadolu İmam Hatip Lisesi	FEN VE SOSYAL BİLİMLER PROGRAMI	İngilizce	10,04	0,01
20279	ADYAMAN	KAHTA	Ebu Sadık Anadolu İmam Hatip Lisesi	Anadolu İmam Hatip Lisesi	FEN VE SOSYAL BİLİMLER PROGRAMI	İngilizce	19,28	4,55
20284	ADYAMAN	MERKEZ	Adıyaman Anadolu İmam-Hatip Lisesi	Anadolu İmam Hatip Lisesi	FEN VE SOSYAL BİLİMLER PROGRAMI	İngilizce	12,94	3,43
20289	ADYAMAN	MERKEZ	Türkiye Odalar ve Borsalar Birliđi Kız Anadolu İmam Hatip Lisesi	Anadolu İmam Hatip Lisesi	FEN VE SOSYAL BİLİMLER PROGRAMI	İngilizce	15,66	2,36
20294	AFYONKARAHİSAR	MERKEZ	Afyonkarahisar Hattat Ahmet Karahisari Anadolu İmam Hatip Lisesi	Anadolu İmam Hatip Lisesi	FEN VE SOSYAL BİLİMLER PROGRAMI	İngilizce	27,64	6,56
20299	AFYONKARAHİSAR	MERKEZ	Afyonkarahisar Kız Anadolu İmam Hatip Lisesi	Anadolu İmam Hatip Lisesi	FEN VE SOSYAL BİLİMLER PROGRAMI	İngilizce	18,13	5,00
20050	AĞRI	PATNOS	15 Temmuz Şehitleri Anadolu İmam Hatip Lisesi	Anadolu İmam Hatip Lisesi	FEN VE SOSYAL BİLİMLER PROGRAMI	İngilizce	40,32	15,23
20305	AĞRI	DOĞUBAYAZIT	Fatimatü Zehra Kız Anadolu İmam Hatip Lisesi	Anadolu İmam Hatip Lisesi	FEN VE SOSYAL BİLİMLER PROGRAMI	İngilizce	65,10	13,37
20310	AĞRI	MERKEZ	Ağrı Anadolu İmam-Hatip Lisesi	Anadolu İmam Hatip Lisesi	FEN VE SOSYAL BİLİMLER PROGRAMI	İngilizce	39,14	17,04
20315	AĞRI	MERKEZ	Hayrettin Atmaca Kız Anadolu İmam Hatip Lisesi	Anadolu İmam Hatip Lisesi	FEN VE SOSYAL BİLİMLER PROGRAMI	İngilizce	31,62	10,65
20320	AKSARAY	MERKEZ	Aksaray Anadolu İmam Hatip Lisesi	Anadolu İmam Hatip Lisesi	FEN VE SOSYAL BİLİMLER PROGRAMI	İngilizce	27,33	5,64
20325	AKSARAY	MERKEZ	Şehit Önder Güzel Kız Anadolu İmam Hatip Lisesi	Anadolu İmam Hatip Lisesi	FEN VE SOSYAL BİLİMLER PROGRAMI	İngilizce	12,51	0,33
20330	AMASYA	MERKEZ	Türk Telekom Anadolu İmam Hatip Lisesi	Anadolu İmam Hatip Lisesi	FEN VE SOSYAL BİLİMLER PROGRAMI	İngilizce	9,93	0,77
20335	AMASYA	MERZİFON	Şehit Ahmet Özsoy Kız Anadolu İmam Hatip Lisesi	Anadolu İmam Hatip Lisesi	FEN VE SOSYAL BİLİMLER PROGRAMI	İngilizce	20,61	7,53
20054	ANKARA	ÇANKAYA	Özel Harekat Şehitleri Anadolu İmam Hatip Lisesi	Anadolu İmam Hatip Lisesi	FEN VE SOSYAL BİLİMLER PROGRAMI	İngilizce	36,46	7,66
20340	ANKARA	AKYURT	Muhammed Hamdi Yazır Anadolu İmam Hatip Lisesi	Anadolu İmam Hatip Lisesi	HAFIZLIK PROJESİ	Arapça	70,46	12,75
20345	ANKARA	ALTINDAĞ	Altındağ Anadolu İmam Hatip Lisesi	Anadolu İmam Hatip Lisesi	FEN VE SOSYAL BİLİMLER PROGRAMI	İngilizce	21,82	7,65

Tercih Kodu	İl	İlçe	Okul Adı	Okul Türü	Alan Adı	Dil	En Düşük Yüzdellik Dilim (%)	En Yüksek Yüzdellik Dilim (%)
20350	ANKARA	ALTINDAĞ	Ankara Kız Anadolu İmam Hatip Lisesi	Anadolu İmam Hatip Lisesi	FEN VE SOSYAL BİLİMLER PROGRAMI	İngilizce	21,22	2,77
20355	ANKARA	ÇANKAYA	Ümitköy Kız Anadolu İmam Hatip Lisesi	Anadolu İmam Hatip Lisesi	FEN VE SOSYAL BİLİMLER PROGRAMI	İngilizce	25,40	5,82
20360	ANKARA	ÇANKAYA	Ümitköy Anadolu İmam Hatip Lisesi	Anadolu İmam Hatip Lisesi	FEN VE SOSYAL BİLİMLER PROGRAMI	İngilizce	28,87	8,89
20366	ANKARA	ÇUBUK	Şehit Ömer Takdemir Anadolu İmam Hatip Lisesi	Anadolu İmam Hatip Lisesi	FEN VE SOSYAL BİLİMLER PROGRAMI	İngilizce	13,86	7,24
20371	ANKARA	GÖLBAŐI	Milli İrade Uluslararası Kız Anadolu İmam Hatip Lisesi	Anadolu İmam Hatip Lisesi	FEN VE SOSYAL BİLİMLER PROGRAMI	İngilizce	31,13	7,99
20376	ANKARA	KEÇİÖREN	Şehit Ahmet Özsoy Kız Anadolu İmam Hatip Lisesi	Anadolu İmam Hatip Lisesi	FEN VE SOSYAL BİLİMLER PROGRAMI	İngilizce	24,29	7,24
20381	ANKARA	KEÇİÖREN	Atatürk Anadolu İmam Hatip Lisesi	Anadolu İmam Hatip Lisesi	FEN VE SOSYAL BİLİMLER PROGRAMI	İngilizce	23,51	8,09
20387	ANKARA	SİNCAN	Erkan - Volkan Yiğit Anadolu İmam Hatip Lisesi	Anadolu İmam Hatip Lisesi	FEN VE SOSYAL BİLİMLER PROGRAMI	İngilizce	13,80	2,56
20392	ANKARA	YENİMAHALLE	Uluslararası Prof. Dr.Muhammed Hamidullah Anadolu İmam Hatip Lisesi	Anadolu İmam Hatip Lisesi	FEN VE SOSYAL BİLİMLER PROGRAMI	İngilizce	19,72	7,90
20397	ANKARA	YENİMAHALLE	Şehit Ömer Halisdemir Anadolu İmam Hatip Lisesi	Anadolu İmam Hatip Lisesi	FEN VE SOSYAL BİLİMLER PROGRAMI	İngilizce	10,36	1,84
20402	ANKARA	YENİMAHALLE	Batıkent Şehit Demet Sezen Kız Anadolu İmam Hatip Lisesi	Anadolu İmam Hatip Lisesi	FEN VE SOSYAL BİLİMLER PROGRAMI	İngilizce	23,19	6,97
20408	ANKARA	YENİMAHALLE	Tevfik İleri Anadolu İmam Hatip Lisesi	Anadolu İmam Hatip Lisesi	FEN VE SOSYAL BİLİMLER PROGRAMI	İngilizce	6,91	0,54
20413	ANKARA	YENİMAHALLE	Tevfik İleri Anadolu İmam Hatip Lisesi	Anadolu İmam Hatip Lisesi	FEN VE SOSYAL BİLİMLER PROGRAMI	İngilizce	7,50	0,63
30744	ANKARA	YENİMAHALLE	Tevfik İleri Anadolu İmam Hatip Lisesi	Anadolu İmam Hatip Lisesi	HAFIZLIK PROJESİ	İngilizce	41,68	8,88
30853	ANKARA	MAMAK	Mamak Anadolu İmam Hatip Lisesi	Anadolu İmam Hatip Lisesi	FEN VE SOSYAL BİLİMLER PROGRAMI	İngilizce	25,05	5,80
20056	ANTALYA	KEPEZ	Prof. Dr. Raşit Küçük Anadolu İmam Hatip Lisesi	Anadolu İmam Hatip Lisesi	FEN VE SOSYAL BİLİMLER PROGRAMI	İngilizce	18,91	8,12
20418	ANTALYA	ALANYA	Alanya Anadolu İmam Hatip Lisesi	Anadolu İmam Hatip Lisesi	FEN VE SOSYAL BİLİMLER PROGRAMI	İngilizce	17,64	2,95
20423	ANTALYA	DÖŐEMEALTI	Şehit Volkan Canöz Anadolu İmam Hatip Lisesi	Anadolu İmam Hatip Lisesi	FEN VE SOSYAL BİLİMLER PROGRAMI	İngilizce	26,86	11,96
20424	ANTALYA	FİNİKE	Finike Erođlu Nuri Anadolu İmam Hatip Lisesi	Anadolu İmam Hatip Lisesi	FEN VE SOSYAL BİLİMLER PROGRAMI	İngilizce	26,15	10,66
20425	ANTALYA	KEPEZ	Kepez Mahmut Celalettin Ökten Anadolu İmam Hatip Lisesi	Anadolu İmam Hatip Lisesi	FEN VE SOSYAL BİLİMLER PROGRAMI	İngilizce	10,40	0,32
20426	ANTALYA	KONYAALTI	Hayme Ana Kız Anadolu İmam Hatip Lisesi	Anadolu İmam Hatip Lisesi	FEN VE SOSYAL BİLİMLER PROGRAMI	İngilizce	10,80	0,52
24668	ANTALYA	MURATPAŐA	Antalya Anadolu İmam Hatip Lisesi	Anadolu İmam Hatip Lisesi	FEN VE SOSYAL BİLİMLER PROGRAMI	İngilizce	16,77	7,75
26374	ANTALYA	MANAVGAT	Manavgat Anadolu İmam-Hatip Lisesi	Anadolu İmam Hatip Lisesi	FEN VE SOSYAL BİLİMLER PROGRAMI	İngilizce	28,85	1,05
26396	ARDAHAN	GÖLE	Göle Bedirhan Bey Anadolu İmam Hatip Lisesi	Anadolu İmam Hatip Lisesi	FEN VE SOSYAL BİLİMLER PROGRAMI	İngilizce	61,43	16,02

Tercih Kodu	İl	İlçe	Okul Adı	Okul Türü	Alan Adı	Dil	En Düşük Yüzdalık Dilim (%)	En Yüksek Yüzdalık Dilim (%)
25015	ARTVİN	HOPA	Hopa Anadolu İmam Hatip Lisesi	Anadolu İmam Hatip Lisesi	FEN VE SOSYAL BİLİMLER PROGRAMI	İngilizce	51,90	13,43
26347	ARTVİN	MERKEZ	Artvin Anadolu İmam Hatip Lisesi	Anadolu İmam Hatip Lisesi	FEN VE SOSYAL BİLİMLER PROGRAMI	İngilizce	32,99	12,50
20242	AYDIN	SÖKE	Şehit Faruk Demir Anadolu İmam Hatip Lisesi	Anadolu İmam Hatip Lisesi	FEN VE SOSYAL BİLİMLER PROGRAMI	İngilizce	97,68	14,87
26431	AYDIN	NAZİLLİ	Asımın Nesli Anadolu İmam Hatip Lisesi	Anadolu İmam Hatip Lisesi	FEN VE SOSYAL BİLİMLER PROGRAMI	İngilizce	15,82	1,45
26567	AYDIN	EFELELER	Adnan Menderes Anadolu İmam Hatip Lisesi	Anadolu İmam Hatip Lisesi	FEN VE SOSYAL BİLİMLER PROGRAMI	İngilizce	15,26	0,81
24669	BALIKESİR	KARESİ	Şule Yüksel Şenler Kız Anadolu İmam Hatip Lisesi	Anadolu İmam Hatip Lisesi	FEN VE SOSYAL BİLİMLER PROGRAMI	İngilizce	17,91	3,46
24940	BALIKESİR	BANDIRMA	Ali Öztaylan Anadolu İmam Hatip Lisesi	Anadolu İmam Hatip Lisesi	FEN VE SOSYAL BİLİMLER PROGRAMI	İngilizce	15,33	1,14
26324	BALIKESİR	EDREMİT	Edremit Anadolu İmam Hatip Lisesi	Anadolu İmam Hatip Lisesi	FEN VE SOSYAL BİLİMLER PROGRAMI	İngilizce	33,71	6,82
26325	BALIKESİR	KARESİ	Balıkesir Anadolu İmam Hatip Lisesi	Anadolu İmam Hatip Lisesi	FEN VE SOSYAL BİLİMLER PROGRAMI	İngilizce	28,05	8,28
24670	BARTIN	MERKEZ	Şehit Mustafa Yaman Anadolu İmam Hatip Lisesi	Anadolu İmam Hatip Lisesi	FEN VE SOSYAL BİLİMLER PROGRAMI	İngilizce	16,42	4,20
24664	BATMAN	MERKEZ	TP Fatıma Zehra Kız Anadolu İmam Hatip Lisesi	Anadolu İmam Hatip Lisesi	FEN VE SOSYAL BİLİMLER PROGRAMI	İngilizce	21,39	6,28
26401	BATMAN	MERKEZ	Zeynel Bey Anadolu İmam Hatip Lisesi	Anadolu İmam Hatip Lisesi	FEN VE SOSYAL BİLİMLER PROGRAMI	İngilizce	38,60	6,19
24671	BAYBURT	MERKEZ	Bayburt Kız Anadolu İmam Hatip Lisesi	Anadolu İmam Hatip Lisesi	FEN VE SOSYAL BİLİMLER PROGRAMI	İngilizce	27,18	9,24
24945	BAYBURT	MERKEZ	Bayburt Anadolu İmam Hatip Lisesi	Anadolu İmam Hatip Lisesi	FEN VE SOSYAL BİLİMLER PROGRAMI	İngilizce	28,57	11,84
26406	BİLECİK	MERKEZ	Bilecik Kız Anadolu İmam Hatip Lisesi	Anadolu İmam Hatip Lisesi	FEN VE SOSYAL BİLİMLER PROGRAMI	İngilizce	36,57	12,04
26476	BİNGÖL	MERKEZ	15 Temmuz Milli İrade Anadolu İmam Hatip Lisesi	Anadolu İmam Hatip Lisesi	FEN VE SOSYAL BİLİMLER PROGRAMI	İngilizce	15,67	5,73
26507	BİNGÖL	MERKEZ	Cumhuriyet Kız Anadolu İmam Hatip Lisesi	Anadolu İmam Hatip Lisesi	FEN VE SOSYAL BİLİMLER PROGRAMI	İngilizce	15,97	5,93
24672	BİTLİS	MERKEZ	Bitlis Said Nursi Anadolu İmam Hatip Lisesi	Anadolu İmam Hatip Lisesi	FEN VE SOSYAL BİLİMLER PROGRAMI	İngilizce	35,67	12,14
26326	BİTLİS	MERKEZ	Hatuniye Kız Anadolu İmam Hatip Lisesi	Anadolu İmam Hatip Lisesi	FEN VE SOSYAL BİLİMLER PROGRAMI	İngilizce	30,37	11,59
24673	BOLU	MERKEZ	Ankara Altındağ Belediyesi Kız Anadolu İmam Hatip Lisesi	Anadolu İmam Hatip Lisesi	FEN VE SOSYAL BİLİMLER PROGRAMI	İngilizce	29,34	5,37
24674	BOLU	MERKEZ	Bolu Anadolu İmam Hatip Lisesi	Anadolu İmam Hatip Lisesi	FEN VE SOSYAL BİLİMLER PROGRAMI	İngilizce	35,37	8,58
24665	BURDUR	MERKEZ	Burdur Anadolu İmam Hatip Lisesi	Anadolu İmam Hatip Lisesi	FEN VE SOSYAL BİLİMLER PROGRAMI	İngilizce	22,54	4,99
20404	BURSA	ORHANGAZİ	Süleymanşah Anadolu İmam Hatip Lisesi	Anadolu İmam Hatip Lisesi	FEN VE SOSYAL BİLİMLER PROGRAMI	İngilizce	51,51	18,54
24666	BURSA	NİLÜFER	Nilüfer Anadolu İmam Hatip Lisesi	Anadolu İmam Hatip Lisesi	FEN VE SOSYAL BİLİMLER PROGRAMI	İngilizce	17,11	5,08

Tercih Kodu	İl	İlçe	Okul Adı	Okul Türü	Alan Adı	Dil	En Düşük Yüzdellik Dilim (%)	En Yüksek Yüzdellik Dilim (%)
24667	BURSA	OSMANGAZİ	Nizam Karasu Anadolu İmam Hatip Lisesi	Anadolu İmam Hatip Lisesi	FEN VE SOSYAL BİLİMLER PROGRAMI	İngilizce	15,72	1,57
24675	BURSA	YILDIRIM	Bursa Merkez Anadolu İmam Hatip Lisesi	Anadolu İmam Hatip Lisesi	FEN VE SOSYAL BİLİMLER PROGRAMI	İngilizce	15,32	5,76
24733	BURSA	GEMLİK	Gemlik Anadolu İmam Hatip Lisesi	Anadolu İmam Hatip Lisesi	FEN VE SOSYAL BİLİMLER PROGRAMI	İngilizce	46,46	4,09
24739	BURSA	OSMANGAZİ	Uluslararası Murat Hüdavendigar Anadolu İmam Hatip Lisesi	Anadolu İmam Hatip Lisesi	FEN VE SOSYAL BİLİMLER PROGRAMI	İngilizce	9,26	0,84
25100	BURSA	NİLÜFER	Özlüce Rasim Özdenören Anadolu İmam Hatip Lisesi	Anadolu İmam Hatip Lisesi	FEN VE SOSYAL BİLİMLER PROGRAMI	İngilizce	29,85	10,61
26577	BURSA	İNEGÖL	Şehit Fevzi Başaran Anadolu İmam Hatip Lisesi	Anadolu İmam Hatip Lisesi	FEN VE SOSYAL BİLİMLER PROGRAMI	İngilizce	12,13	2,17
26581	BURSA	YILDIRIM	Bursa İpekçilik Anadolu İmam Hatip Lisesi	Anadolu İmam Hatip Lisesi	FEN VE SOSYAL BİLİMLER PROGRAMI	İngilizce	7,55	0,26
26364	ÇANAKKALE	MERKEZ	Çanakkale Anadolu İmam Hatip Lisesi	Anadolu İmam Hatip Lisesi	FEN VE SOSYAL BİLİMLER PROGRAMI	İngilizce	24,28	3,39
26416	ÇANAKKALE	BİGA	Biga Anadolu İmam Hatip Lisesi	Anadolu İmam Hatip Lisesi	FEN VE SOSYAL BİLİMLER PROGRAMI	İngilizce	38,47	7,88
24676	ÇANKIRI	MERKEZ	Çankırı Hacı Murad-ı Veli Anadolu İmam Hatip Lisesi	Anadolu İmam Hatip Lisesi	FEN VE SOSYAL BİLİMLER PROGRAMI	İngilizce	25,76	4,07
24677	ÇORUM	MERKEZ	Çorum Belediyesi Prof. Dr. Hayreddin Karaman Anadolu İmam Hatip Lisesi	Anadolu İmam Hatip Lisesi	FEN VE SOSYAL BİLİMLER PROGRAMI	İngilizce	21,70	2,62
26286	ÇORUM	MERKEZ	Şehit Osman Arslan Kız Anadolu İmam Hatip Lisesi	Anadolu İmam Hatip Lisesi	FEN VE SOSYAL BİLİMLER PROGRAMI	İngilizce	27,44	3,63
24678	DENİZLİ	MERKEZEFENDİ	Cedide Abaloğlu Anadolu İmam Hatip Lisesi	Anadolu İmam Hatip Lisesi	FEN VE SOSYAL BİLİMLER PROGRAMI	İngilizce	12,05	0,01
24701	DENİZLİ	MERKEZEFENDİ	Denizli Anadolu İmam Hatip Lisesi	Anadolu İmam Hatip Lisesi	FEN VE SOSYAL BİLİMLER PROGRAMI	İngilizce	14,93	7,09
24955	DENİZLİ	MERKEZEFENDİ	Merkezefendi Belediyesi Anadolu İmam Hatip Lisesi	Anadolu İmam Hatip Lisesi	FEN VE SOSYAL BİLİMLER PROGRAMI	İngilizce	7,03	1,49
26352	DENİZLİ	MERKEZEFENDİ	Cedide Abaloğlu Anadolu İmam Hatip Lisesi	Anadolu İmam Hatip Lisesi	HAFIZLIK PROJESİ	İngilizce	97,72	19,74
24660	DİYARBAKIR	YENİŞEHİR	Merkez Anadolu İmam Hatip Lisesi	Anadolu İmam Hatip Lisesi	FEN VE SOSYAL BİLİMLER PROGRAMI	İngilizce	50,22	20,18
24679	DİYARBAKIR	BAĞLAR	TOBB Ferdi Yiğit Anadolu İmam Hatip Lisesi	Anadolu İmam Hatip Lisesi	FEN VE SOSYAL BİLİMLER PROGRAMI	İngilizce	20,94	2,86
24680	DİYARBAKIR	BİSMİL	Selahaddin Eyyubi Anadolu İmam Hatip Lisesi	Anadolu İmam Hatip Lisesi	FEN VE SOSYAL BİLİMLER PROGRAMI	İngilizce	55,94	14,34
26360	DİYARBAKIR	KAYAPINAR	Şehit Halit Gülser Kız Anadolu İmam Hatip Lisesi	Anadolu İmam Hatip Lisesi	FEN VE SOSYAL BİLİMLER PROGRAMI	İngilizce	18,07	3,44
26375	DİYARBAKIR	ERGANİ	Molla Gürani Anadolu İmam Hatip Lisesi	Anadolu İmam Hatip Lisesi	FEN VE SOSYAL BİLİMLER PROGRAMI	İngilizce	39,03	11,17
26376	DİYARBAKIR	SİLVAN	Şehit Özkan Özendi Anadolu İmam Hatip Lisesi	Anadolu İmam Hatip Lisesi	FEN VE SOSYAL BİLİMLER PROGRAMI	İngilizce	36,14	5,30
24681	DÜZCE	MERKEZ	Düzce Anadolu İmam Hatip Lisesi	Anadolu İmam Hatip Lisesi	FEN VE SOSYAL BİLİMLER PROGRAMI	İngilizce	14,25	0,01
24661	EDİRNE	MERKEZ	Edirne Akmercan Anadolu İmam Hatip Lisesi	Anadolu İmam Hatip Lisesi	FEN VE SOSYAL BİLİMLER PROGRAMI	İngilizce	42,31	6,34

Tercih Kodu	İl	İlçe	Okul Adı	Okul Türü	Alan Adı	Dil	En Düşük Yüzdelik Dilim (%)	En Yüksek Yüzdelik Dilim (%)
24950	ELAZIĞ	MERKEZ	Hacı Hulusi Yahyağil Anadolu İmam Hatip Lisesi	Anadolu İmam Hatip Lisesi	FEN VE SOSYAL BİLİMLER PROGRAMI	İngilizce	32,29	9,31
25080	ELAZIĞ	MERKEZ	Şehit Eyyüp Oğuz Anadolu İmam Hatip Lisesi	Anadolu İmam Hatip Lisesi	FEN VE SOSYAL BİLİMLER PROGRAMI	İngilizce	8,75	0,34
24683	ERZİNCAN	MERKEZ	TOBB Binali Yıldırım Kız Anadolu İmam Hatip Lisesi	Anadolu İmam Hatip Lisesi	FEN VE SOSYAL BİLİMLER PROGRAMI	İngilizce	19,47	3,18
26532	ERZİNCAN	MERKEZ	15 Temmuz Şehitleri Anadolu İmam Hatip Lisesi	Anadolu İmam Hatip Lisesi	FEN VE SOSYAL BİLİMLER PROGRAMI	İngilizce	26,19	3,95
24684	ERZURUM	PALANDÖKEN	Şehit Hasan Yılmaz Kız Anadolu İmam Hatip Lisesi	Anadolu İmam Hatip Lisesi	FEN VE SOSYAL BİLİMLER PROGRAMI	İngilizce	19,52	9,71
24985	ERZURUM	YAKÜTİYE	Erzurum Anadolu İmam Hatip Lisesi	Anadolu İmam Hatip Lisesi	FEN VE SOSYAL BİLİMLER PROGRAMI	İngilizce	18,96	9,55
26354	ERZURUM	YAKÜTİYE	Yakutiye Anadolu İmam Hatip Lisesi	Anadolu İmam Hatip Lisesi	FEN VE SOSYAL BİLİMLER PROGRAMI	İngilizce	9,47	1,26
24702	ESKİŐEHİR	TEPEBAŐI	Cevat Ülger Uluslararası Anadolu İmam Hatip Lisesi	Anadolu İmam Hatip Lisesi	FEN VE SOSYAL BİLİMLER PROGRAMI	İngilizce	32,34	4,52
26355	ESKİŐEHİR	TEPEBAŐI	Çamlıca Kız Anadolu İmam Hatip Lisesi	Anadolu İmam Hatip Lisesi	FEN VE SOSYAL BİLİMLER PROGRAMI	İngilizce	22,38	2,77
24687	GAZİANTEP	ŐAHİNBEY	Mehmet Görmez Anadolu İmam Hatip Lisesi	Anadolu İmam Hatip Lisesi	FEN VE SOSYAL BİLİMLER PROGRAMI	İngilizce	14,45	2,01
24703	GAZİANTEP	NİZİP	Abdulhamithan Kız Anadolu İmam Hatip Lisesi	Anadolu İmam Hatip Lisesi	FEN VE SOSYAL BİLİMLER PROGRAMI	İngilizce	27,17	1,41
24709	GAZİANTEP	NİZİP	Necibe Kemal Akdoğın Anadolu İmam Hatip Lisesi	Anadolu İmam Hatip Lisesi	FEN VE SOSYAL BİLİMLER PROGRAMI	İngilizce	41,24	17,32
24714	GAZİANTEP	ŐAHİNBEY	Őahinbey Belediyesi Mehmet Emin Er Kız Anadolu İmam Hatip Lisesi	Anadolu İmam Hatip Lisesi	FEN VE SOSYAL BİLİMLER PROGRAMI	İngilizce	29,11	14,07
24719	GAZİANTEP	ŐAHİNBEY	Şehit Cuma Akıl Anadolu İmam Hatip Lisesi	Anadolu İmam Hatip Lisesi	FEN VE SOSYAL BİLİMLER PROGRAMI	İngilizce	24,93	10,23
24724	GAZİANTEP	ŐEHİTKAMİL	Şehit Mehmet Demir Kız Anadolu İmam Hatip Lisesi	Anadolu İmam Hatip Lisesi	FEN VE SOSYAL BİLİMLER PROGRAMI	İngilizce	19,28	4,03
26343	GAZİANTEP	ŐEHİTKAMİL	Şehit Ömer Harun Demir Kız Anadolu İmam Hatip Lisesi	Anadolu İmam Hatip Lisesi	FEN VE SOSYAL BİLİMLER PROGRAMI	İngilizce	22,49	1,88
24729	GİRESUN	MERKEZ	Giresun Nurettin Canıklı Anadolu İmam Hatip Lisesi	Anadolu İmam Hatip Lisesi	FEN VE SOSYAL BİLİMLER PROGRAMI	İngilizce	11,62	3,58
26527	GİRESUN	ESPIYE	Espiye Anadolu İmam Hatip Lisesi	Anadolu İmam Hatip Lisesi	FEN VE SOSYAL BİLİMLER PROGRAMI	İngilizce	27,58	14,22
24960	GÜMÜŐHANE	KELKİT	Kelkit Abdulhamit Han Anadolu İmam Hatip Lisesi	Anadolu İmam Hatip Lisesi	FEN VE SOSYAL BİLİMLER PROGRAMI	İngilizce	32,18	8,10
24965	GÜMÜŐHANE	MERKEZ	Fatih Anadolu İmam Hatip Lisesi	Anadolu İmam Hatip Lisesi	FEN VE SOSYAL BİLİMLER PROGRAMI	İngilizce	59,17	23,51
24685	HAKKARİ	YÜKSEKOVA	Yüksekova Anadolu İmam Hatip Lisesi	Anadolu İmam Hatip Lisesi	FEN VE SOSYAL BİLİMLER PROGRAMI	İngilizce	37,09	26,64
24970	HAKKARİ	MERKEZ	Hakkari Kız Anadolu İmam Hatip Lisesi	Anadolu İmam Hatip Lisesi	FEN VE SOSYAL BİLİMLER PROGRAMI	İngilizce	66,58	32,75
26461	HAKKARİ	MERKEZ	TOBB Hüseyin Çelik Anadolu İmam Hatip Lisesi	Anadolu İmam Hatip Lisesi	FEN VE SOSYAL BİLİMLER PROGRAMI	İngilizce	60,50	37,76
24686	HATAY	İSKENDERUN	İskenderun Paőa Karaca Anadolu İmam Hatip Lisesi	Anadolu İmam Hatip Lisesi	FEN VE SOSYAL BİLİMLER PROGRAMI	İngilizce	15,41	6,74

Tercih Kodu	İl	İlçe	Okul Adı	Okul Türü	Alan Adı	Dil	En Düşük Yüzdalık Dilim (%)	En Yüksek Yüzdalık Dilim (%)
24975	HATAY	KIRIKHAN	Melikşah Anadolu İmam Hatip Lisesi	Anadolu İmam Hatip Lisesi	FEN VE SOSYAL BİLİMLER PROGRAMI	İngilizce	19,66	2,62
25020	HATAY	ANTAKYA	Antakya Türkiye Odalar ve Borsalar Birliđi Anadolu İmam Hatip Lisesi	Anadolu İmam Hatip Lisesi	FEN VE SOSYAL BİLİMLER PROGRAMI	İngilizce	39,11	11,90
25629	HATAY	DÖRTYOL	Dört Yol Cennet Ana Kız Anadolu İmam Hatip Lisesi	Anadolu İmam Hatip Lisesi	FEN VE SOSYAL BİLİMLER PROGRAMI	Arapça	30,59	6,44
26361	HATAY	ANTAKYA	Antakya Hz.Ayşe Kız Anadolu İmam Hatip Lisesi	Anadolu İmam Hatip Lisesi	FEN VE SOSYAL BİLİMLER PROGRAMI	İngilizce	20,17	5,56
26411	HATAY	ANTAKYA	Antakya Hz.Ayşe Kız Anadolu İmam Hatip Lisesi	Anadolu İmam Hatip Lisesi	FEN VE SOSYAL BİLİMLER PROGRAMI	Arapça	31,84	4,30
24980	İĞDIR	MERKEZ	Şehit Emin Güner Anadolu İmam Hatip Lisesi	Anadolu İmam Hatip Lisesi	FEN VE SOSYAL BİLİMLER PROGRAMI	İngilizce	27,45	9,51
25000	ISPARTA	MERKEZ	Işıkent Anadolu İmam Hatip Lisesi	Anadolu İmam Hatip Lisesi	FEN VE SOSYAL BİLİMLER PROGRAMI	İngilizce	25,21	4,01
26446	ISPARTA	MERKEZ	Şehit Tevhit Akkan Kız Anadolu İmam Hatip Lisesi	Anadolu İmam Hatip Lisesi	FEN VE SOSYAL BİLİMLER PROGRAMI	İngilizce	18,00	2,52
24336	İSTANBUL	BAKIRKÖY	Bakırköy Anadolu İmam Hatip Lisesi	Anadolu İmam Hatip Lisesi	FEN VE SOSYAL BİLİMLER PROGRAMI	İngilizce	23,54	10,42
24663	İSTANBUL	SARIYER	Şehit Fatih Satır Anadolu İmam Hatip Lisesi	Anadolu İmam Hatip Lisesi	FEN VE SOSYAL BİLİMLER PROGRAMI	İngilizce	22,53	5,44
24855	İSTANBUL	ÜSKÜDAR	Tenzile Erdoğan Kız Anadolu İmam Hatip Lisesi	Anadolu İmam Hatip Lisesi	FEN VE SOSYAL BİLİMLER PROGRAMI	İngilizce	15,55	1,61
24860	İSTANBUL	ÜMRANIYE	Ümraniye Şehit Erol Olçok Kız Anadolu İmam Hatip Lisesi	Anadolu İmam Hatip Lisesi	FEN VE SOSYAL BİLİMLER PROGRAMI	İngilizce	14,82	3,86
24865	İSTANBUL	SULTANGAZİ	Sabri Ülker Anadolu İmam Hatip Lisesi	Anadolu İmam Hatip Lisesi	FEN VE SOSYAL BİLİMLER PROGRAMI	İngilizce	27,97	14,46
24870	İSTANBUL	SULTANGAZİ	Recep Tayyip Erdoğan Kız Anadolu İmam Hatip Lisesi	Anadolu İmam Hatip Lisesi	FEN VE SOSYAL BİLİMLER PROGRAMI	İngilizce	19,23	5,48
24875	İSTANBUL	SULTANBEYLİ	Şehit Muhammed Fazlı Demir Anadolu İmam Hatip Lisesi	Anadolu İmam Hatip Lisesi	FEN VE SOSYAL BİLİMLER PROGRAMI	İngilizce	16,92	7,96
24880	İSTANBUL	SANCAKTEPE	Rabia Kız Anadolu İmam Hatip Lisesi	Anadolu İmam Hatip Lisesi	FEN VE SOSYAL BİLİMLER PROGRAMI	İngilizce	18,64	9,44
24885	İSTANBUL	PENDİK	Şehit Adil Büyükcengiz Anadolu İmam Hatip Lisesi	Anadolu İmam Hatip Lisesi	FEN VE SOSYAL BİLİMLER PROGRAMI	İngilizce	11,28	1,97
24890	İSTANBUL	PENDİK	Pendik İTO Şehit Ahmet Aslanhan Anadolu İmam Hatip Lisesi	Anadolu İmam Hatip Lisesi	FEN VE SOSYAL BİLİMLER PROGRAMI	İngilizce	14,88	3,62
24895	İSTANBUL	PENDİK	Ömer Çam Anadolu İmam Hatip Lisesi	Anadolu İmam Hatip Lisesi	FEN VE SOSYAL BİLİMLER PROGRAMI	Arapça	13,78	5,71
24900	İSTANBUL	MALTEPE	Şehit Mustafa Kaymakçı Anadolu İmam Hatip Lisesi	Anadolu İmam Hatip Lisesi	FEN VE SOSYAL BİLİMLER PROGRAMI	İngilizce	22,38	10,17
24905	İSTANBUL	KÜÇÜKÇEKMECE	TOKİ Güneşparkevleri Kız Anadolu İmam Hatip Lisesi	Anadolu İmam Hatip Lisesi	FEN VE SOSYAL BİLİMLER PROGRAMI	İngilizce	27,42	8,73
24910	İSTANBUL	KARTAL	Kartal Mehmet Akif Ersoy Anadolu İmam Hatip Lisesi	Anadolu İmam Hatip Lisesi	FEN VE SOSYAL BİLİMLER PROGRAMI	İngilizce	15,55	5,55
24915	İSTANBUL	KAĞITHANE	Ekrem Cevahir Anadolu İmam Hatip Lisesi	Anadolu İmam Hatip Lisesi	FEN VE SOSYAL BİLİMLER PROGRAMI	İngilizce	41,96	11,40
24920	İSTANBUL	FATİH	İstanbul Recep Tayyip Erdoğan Anadolu İmam Hatip Lisesi	Anadolu İmam Hatip Lisesi	HAFIZLIK PROJESİ	İngilizce	31,00	9,18

Tercih Kodu	İl	İlçe	Okul Adı	Okul Türü	Alan Adı	Dil	En Düşük Yüzdellik Dilim (%)	En Yüksek Yüzdellik Dilim (%)
24925	İSTANBUL	BAŐAKŐEHİR	M.Emin Saraç Anadolu İmam Hatip Lisesi	Anadolu İmam Hatip Lisesi	FEN VE SOSYAL BİLİMLER PROGRAMI	Arapça	5,29	1,53
24930	İSTANBUL	BAĞCILAR	Orhangazi Anadolu İmam Hatip Lisesi	Anadolu İmam Hatip Lisesi	FEN VE SOSYAL BİLİMLER PROGRAMI	İngilizce	31,23	12,81
24934	İSTANBUL	BAĞCILAR	Hızır Reis Kız Anadolu İmam Hatip Lisesi	Anadolu İmam Hatip Lisesi	FEN VE SOSYAL BİLİMLER PROGRAMI	İngilizce	21,53	9,49
24990	İSTANBUL	ÜSKÜDAR	Çamlıca Kız Anadolu İmam Hatip Lisesi	Anadolu İmam Hatip Lisesi	FEN VE SOSYAL BİLİMLER PROGRAMI	İngilizce	9,40	2,22
24995	İSTANBUL	TUZLA	Tuzla Mahir İz Anadolu İmam Hatip Lisesi	Anadolu İmam Hatip Lisesi	FEN VE SOSYAL BİLİMLER PROGRAMI	İngilizce	21,60	9,03
25005	İSTANBUL	ÜSKÜDAR	İstanbul Ticaret Odası Marmara Anadolu İmam Hatip Lisesi	Anadolu İmam Hatip Lisesi	FEN VE SOSYAL BİLİMLER PROGRAMI	Arapça	7,08	0,01
25025	İSTANBUL	ÜSKÜDAR	Hakkı Demir Anadolu İmam Hatip Lisesi	Anadolu İmam Hatip Lisesi	FEN VE SOSYAL BİLİMLER PROGRAMI	İngilizce	13,12	8,31
25090	İSTANBUL	KADIKÖY	Kadıköy Anadolu İmam Hatip Lisesi	Anadolu İmam Hatip Lisesi	FEN VE SOSYAL BİLİMLER PROGRAMI	İngilizce	9,57	1,53
25095	İSTANBUL	ÜSKÜDAR	İstanbul Ticaret Odası Marmara Anadolu İmam Hatip Lisesi	Anadolu İmam Hatip Lisesi	FEN VE SOSYAL BİLİMLER PROGRAMI	İngilizce	8,17	4,37
25636	İSTANBUL	EYÜPSULTAN	Eyüpsultan Kız Anadolu İmam Hatip Lisesi	Anadolu İmam Hatip Lisesi	FEN VE SOSYAL BİLİMLER PROGRAMI	İngilizce	23,29	7,52
25642	İSTANBUL	MALTEPE	Maltepe Kız Anadolu İmam Hatip Lisesi	Anadolu İmam Hatip Lisesi	FEN VE SOSYAL BİLİMLER PROGRAMI	İngilizce	19,27	8,73
25962	İSTANBUL	ÜSKÜDAR	İstanbul Ticaret Odası Marmara Anadolu İmam Hatip Lisesi	Anadolu İmam Hatip Lisesi	FEN VE SOSYAL BİLİMLER PROGRAMI	İngilizce	5,34	1,13
26284	İSTANBUL	KAĞITHANE	Hasbahçe Kız Anadolu İmam Hatip Lisesi	Anadolu İmam Hatip Lisesi	FEN VE SOSYAL BİLİMLER PROGRAMI	İngilizce	24,20	5,53
26285	İSTANBUL	FATİH	Fatih Sultan Mehmet Uluslararası Anadolu İmam Hatip Lisesi	Anadolu İmam Hatip Lisesi	FEN VE SOSYAL BİLİMLER PROGRAMI	İngilizce	8,02	0,61
26320	İSTANBUL	ZEYTİNBURNU	İstanbul Şehit Tolga Ecebalın Kız Anadolu İmam Hatip Lisesi	Anadolu İmam Hatip Lisesi	FEN VE SOSYAL BİLİMLER PROGRAMI	İngilizce	17,31	5,37
26321	İSTANBUL	ŐİŐLİ	Süleyman Şah Kız Anadolu İmam Hatip Lisesi	Anadolu İmam Hatip Lisesi	FEN VE SOSYAL BİLİMLER PROGRAMI	İngilizce	34,98	17,53
26322	İSTANBUL	PENDİK	Pendik Uluslararası Kız Anadolu İmam Hatip Lisesi	Anadolu İmam Hatip Lisesi	FEN VE SOSYAL BİLİMLER PROGRAMI	İngilizce	16,18	7,16
26323	İSTANBUL	GÜNGÖREN	Güngören İstanbul Ticaret Odası Kız Anadolu İmam Hatip Lisesi	Anadolu İmam Hatip Lisesi	FEN VE SOSYAL BİLİMLER PROGRAMI	İngilizce	8,21	1,49
26327	İSTANBUL	GAZİOSMANPAŐA	Şehit Servet Asmaz Anadolu İmam Hatip Lisesi	Anadolu İmam Hatip Lisesi	FEN VE SOSYAL BİLİMLER PROGRAMI	İngilizce	18,78	9,82
26328	İSTANBUL	FATİH	İstanbul Recep Tayyip Erdoğan Anadolu İmam Hatip Lisesi	Anadolu İmam Hatip Lisesi	FEN VE SOSYAL BİLİMLER PROGRAMI	İngilizce	10,28	3,98
26329	İSTANBUL	EYÜPSULTAN	Eyüpsultan Şehit Furkan Doğan Anadolu İmam Hatip Lisesi	Anadolu İmam Hatip Lisesi	FEN VE SOSYAL BİLİMLER PROGRAMI	İngilizce	31,29	17,44
26330	İSTANBUL	ESENLER	Şehit Türkmen Tekin Kız Anadolu İmam Hatip Lisesi	Anadolu İmam Hatip Lisesi	FEN VE SOSYAL BİLİMLER PROGRAMI	İngilizce	20,86	9,61
26331	İSTANBUL	ÇEKMEKÖY	Şehit Ömer Halisdemir Kız Anadolu İmam Hatip Lisesi	Anadolu İmam Hatip Lisesi	FEN VE SOSYAL BİLİMLER PROGRAMI	İngilizce	18,83	10,67
26332	İSTANBUL	ÇEKMEKÖY	Çekmeköy Anadolu İmam Hatip Lisesi	Anadolu İmam Hatip Lisesi	FEN VE SOSYAL BİLİMLER PROGRAMI	İngilizce	23,18	9,89

Tercih Kodu	İl	İlçe	Okul Adı	Okul Türü	Alan Adı	Dil	En Düşük Yüzdellik Dilim (%)	En Yüksek Yüzdellik Dilim (%)
26333	İSTANBUL	BEYOĞLU	Beyoğlu Anadolu İmam Hatip Lisesi	Anadolu İmam Hatip Lisesi	FEN VE SOSYAL BİLİMLER PROGRAMI	Arapça	3,27	0,11
26334	İSTANBUL	BEŐİKTAŐ	BeŐiktaş Kız Anadolu İmam Hatip Lisesi	Anadolu İmam Hatip Lisesi	FEN VE SOSYAL BİLİMLER PROGRAMI	Almanca	6,78	2,70
26335	İSTANBUL	BAYRAMPAŐA	Őehit Halil İbrahim Yıldırım Anadolu İmam Hatip Lisesi	Anadolu İmam Hatip Lisesi	FEN VE SOSYAL BİLİMLER PROGRAMI	İngilizce	12,57	6,29
26336	İSTANBUL	BAYRAMPAŐA	Kaptan Ahmet Erdođan Uluslararası Anadolu İmam Hatip Lisesi	Anadolu İmam Hatip Lisesi	FEN VE SOSYAL BİLİMLER PROGRAMI	İngilizce	14,28	7,77
26338	İSTANBUL	BAŐAKŐEHİR	Akif İnan Anadolu İmam Hatip Lisesi	Anadolu İmam Hatip Lisesi	FEN VE SOSYAL BİLİMLER PROGRAMI	İngilizce	20,06	6,49
26339	İSTANBUL	BAHÇELİEVLER	Őehit Mehmet Karaaslan Uluslararası Kız Anadolu İmam Hatip Lisesi	Anadolu İmam Hatip Lisesi	FEN VE SOSYAL BİLİMLER PROGRAMI	İngilizce	10,88	8,02
26340	İSTANBUL	AVCILAR	Őehit Murat Kocatürk Anadolu İmam Hatip Lisesi	Anadolu İmam Hatip Lisesi	FEN VE SOSYAL BİLİMLER PROGRAMI	İngilizce	15,66	9,12
26341	İSTANBUL	BAHÇELİEVLER	15 Temmuz Őehitleri Anadolu İmam Hatip Lisesi	Anadolu İmam Hatip Lisesi	FEN VE SOSYAL BİLİMLER PROGRAMI	İngilizce	24,54	8,92
26344	İSTANBUL	KADIKÖY	Kadıköy Anadolu İmam Hatip Lisesi	Anadolu İmam Hatip Lisesi	FEN VE SOSYAL BİLİMLER PROGRAMI	İspanyolca	7,75	3,07
26348	İSTANBUL	KADIKÖY	Kadıköy Anadolu İmam Hatip Lisesi	Anadolu İmam Hatip Lisesi	FEN VE SOSYAL BİLİMLER PROGRAMI	İngilizce	2,91	0,57
26370	İSTANBUL	KADIKÖY	Kadıköy Ahmet Sani Gezici Kız Anadolu İmam Hatip Lisesi	Anadolu İmam Hatip Lisesi	FEN VE SOSYAL BİLİMLER PROGRAMI	İngilizce	3,60	1,05
26371	İSTANBUL	KADIKÖY	Kadıköy Ahmet Sani Gezici Kız Anadolu İmam Hatip Lisesi	Anadolu İmam Hatip Lisesi	FEN VE SOSYAL BİLİMLER PROGRAMI	İngilizce	7,62	3,28
26372	İSTANBUL	BAŐAKŐEHİR	M.Emin Saraç Anadolu İmam Hatip Lisesi	Anadolu İmam Hatip Lisesi	FEN VE SOSYAL BİLİMLER PROGRAMI	İngilizce	2,06	0,39
26391	İSTANBUL	SİLİVRİ	Silivri Kız Anadolu İmam Hatip Lisesi	Anadolu İmam Hatip Lisesi	FEN VE SOSYAL BİLİMLER PROGRAMI	İngilizce	40,64	13,13
26436	İSTANBUL	ŐİLE	Őile Anadolu İmam Hatip Lisesi	Anadolu İmam Hatip Lisesi	FEN VE SOSYAL BİLİMLER PROGRAMI	İngilizce	81,62	20,60
26441	İSTANBUL	ATAŐEHİR	Őehit Akin Sertçelik Anadolu İmam Hatip Lisesi	Anadolu İmam Hatip Lisesi	FEN VE SOSYAL BİLİMLER PROGRAMI	İngilizce	18,29	9,57
26456	İSTANBUL	BAYRAMPAŐA	BayrampaŐa Aliya İzzetbeğović Kız Anadolu İmam Hatip Lisesi	Anadolu İmam Hatip Lisesi	FEN VE SOSYAL BİLİMLER PROGRAMI	İngilizce	14,83	2,06
26486	İSTANBUL	KÜÇÜKÇEKMECE	Őehit Mehmet Güder Anadolu İmam Hatip Lisesi	Anadolu İmam Hatip Lisesi	FEN VE SOSYAL BİLİMLER PROGRAMI	İngilizce	19,21	3,59
26491	İSTANBUL	FATİH	Fatih Kız Anadolu İmam Hatip Lisesi	Anadolu İmam Hatip Lisesi	FEN VE SOSYAL BİLİMLER PROGRAMI	İngilizce	18,22	6,17
26496	İSTANBUL	BÜYÜKÇEKMECE	Őehit Őirin Diril Kız Anadolu İmam Hatip Lisesi	Anadolu İmam Hatip Lisesi	FEN VE SOSYAL BİLİMLER PROGRAMI	İngilizce	19,11	2,72
26501	İSTANBUL	BÜYÜKÇEKMECE	Őehit Kemal EkŐi Anadolu İmam Hatip Lisesi	Anadolu İmam Hatip Lisesi	FEN VE SOSYAL BİLİMLER PROGRAMI	İngilizce	29,30	6,02
26552	İSTANBUL	BEYLİKĐÜZÜ	Beylikdüzü Azem Yükselođlu Anadolu İmam Hatip Lisesi	Anadolu İmam Hatip Lisesi	FEN VE SOSYAL BİLİMLER PROGRAMI	İngilizce	41,73	4,82
26557	İSTANBUL	BEYKOZ	Beykoz Bođaziçi Anadolu İmam Hatip Lisesi	Anadolu İmam Hatip Lisesi	FEN VE SOSYAL BİLİMLER PROGRAMI	İngilizce	36,48	11,60
26562	İSTANBUL	ARNAVUTKÖY	İTO İbrahim Çađlar Anadolu İmam Hatip Lisesi	Anadolu İmam Hatip Lisesi	FEN VE SOSYAL BİLİMLER PROGRAMI	İngilizce	23,81	3,61

Tercih Kodu	İl	İlçe	Okul Adı	Okul Türü	Alan Adı	Dil	En Düşük Yüzdelik Dilim (%)	En Yüksek Yüzdelik Dilim (%)
26572	İSTANBUL	KARTAL	Kartal Anadolu İmam Hatip Lisesi	Anadolu İmam Hatip Lisesi	FEN VE SOSYAL BİLİMLER PROGRAMI	İngilizce	1,17	0,01
26597	İSTANBUL	KADIKÖY	Kadıköy Ahmet Sanı Gezici Kız Anadolu İmam Hatip Lisesi	Anadolu İmam Hatip Lisesi	FEN VE SOSYAL BİLİMLER PROGRAMI	İspanyolca	6,71	3,66
26612	İSTANBUL	PENDİK	Ömer Çam Anadolu İmam Hatip Lisesi	Anadolu İmam Hatip Lisesi	FEN VE SOSYAL BİLİMLER PROGRAMI	İngilizce	10,39	1,28
26617	İSTANBUL	BAŞAKŞEHİR	M.Emin Saraç Anadolu İmam Hatip Lisesi	Anadolu İmam Hatip Lisesi	FEN VE SOSYAL BİLİMLER PROGRAMI	Rusça	5,79	2,73
28100	İSTANBUL	KÜÇÜKÇEKMECE	Şehit Mehmet Güder Anadolu İmam Hatip Lisesi	Anadolu İmam Hatip Lisesi	FEN VE SOSYAL BİLİMLER PROGRAMI	Çince	23,04	8,17
29859	İSTANBUL	ESENYURT	Güzelyurt Kız Anadolu İmam Hatip Lisesi	Anadolu İmam Hatip Lisesi	FEN VE SOSYAL BİLİMLER PROGRAMI	İngilizce	17,08	2,96
29867	İSTANBUL	SULTANBEYLİ	Fuat Sezgin Anadolu İmam Hatip Lisesi	Anadolu İmam Hatip Lisesi	FEN VE SOSYAL BİLİMLER PROGRAMI	İngilizce	21,49	5,41
24840	İZMİR	BUCA	Buca Kız Anadolu İmam Hatip Lisesi	Anadolu İmam Hatip Lisesi	FEN VE SOSYAL BİLİMLER PROGRAMI	İngilizce	62,69	13,60
24850	İZMİR	ÖDEMİŞ	Ödemiş Aydınoğlu Mehmet Bey Anadolu İmam Hatip Lisesi	Anadolu İmam Hatip Lisesi	FEN VE SOSYAL BİLİMLER PROGRAMI	İngilizce	53,38	7,74
25045	İZMİR	BERGAMA	Bergamalı Kadri Anadolu İmam Hatip Lisesi	Anadolu İmam Hatip Lisesi	FEN VE SOSYAL BİLİMLER PROGRAMI	İngilizce	11,33	4,40
26316	İZMİR	KONAK	Şehit Ömer Halisdemir Kız Anadolu İmam Hatip Lisesi	Anadolu İmam Hatip Lisesi	FEN VE SOSYAL BİLİMLER PROGRAMI	İngilizce	17,02	4,00
26317	İZMİR	KARŞIYAKA	Şehit Prof. Dr. İlhan Varank Anadolu İmam Hatip Lisesi	Anadolu İmam Hatip Lisesi	FEN VE SOSYAL BİLİMLER PROGRAMI	İngilizce	83,05	12,39
26318	İZMİR	GÜZELBAHÇE	Şehit Abdullah Tayyip Olçok Anadolu İmam Hatip Lisesi	Anadolu İmam Hatip Lisesi	FEN VE SOSYAL BİLİMLER PROGRAMI	İngilizce	63,29	12,48
26319	İZMİR	GAZİEMİR	Şehit Mustafa Yaman Anadolu İmam Hatip Lisesi	Anadolu İmam Hatip Lisesi	FEN VE SOSYAL BİLİMLER PROGRAMI	İngilizce	60,62	7,05
26353	İZMİR	KARABAĞLAR	Hisar Anadolu İmam Hatip Lisesi	Anadolu İmam Hatip Lisesi	FEN VE SOSYAL BİLİMLER PROGRAMI	İngilizce	35,68	9,08
26369	İZMİR	KONAK	Şehit Ömer Halisdemir Kız Anadolu İmam Hatip Lisesi	Anadolu İmam Hatip Lisesi	FEN VE SOSYAL BİLİMLER PROGRAMI	İngilizce	20,48	7,43
26602	İZMİR	MENEMEN	Şehit Hakan Gülşen Anadolu İmam Hatip Lisesi	Anadolu İmam Hatip Lisesi	FEN VE SOSYAL BİLİMLER PROGRAMI	İngilizce	34,25	10,23
26607	İZMİR	KARABAĞLAR	Necmettin Erbakan Anadolu İmam Hatip Lisesi	Anadolu İmam Hatip Lisesi	FEN VE SOSYAL BİLİMLER PROGRAMI	İngilizce	99,75	20,45
24662	KAHRAMANMARAŞ	ELBİSTAN	Elbistan Anadolu İmam Hatip Lisesi	Anadolu İmam Hatip Lisesi	FEN VE SOSYAL BİLİMLER PROGRAMI	İngilizce	18,13	5,81
24845	KAHRAMANMARAŞ	DÜLKADİROĞLU	Hoca Ahmet Yesevi Anadolu İmam Hatip Lisesi	Anadolu İmam Hatip Lisesi	FEN VE SOSYAL BİLİMLER PROGRAMI	İngilizce	23,25	7,69
26314	KAHRAMANMARAŞ	ONİKİŞUBAT	Şehit Erol Olçok Anadolu İmam Hatip Lisesi	Anadolu İmam Hatip Lisesi	FEN VE SOSYAL BİLİMLER PROGRAMI	İngilizce	15,24	2,74
26315	KAHRAMANMARAŞ	ONİKİŞUBAT	Necmettin Erbakan Anadolu İmam Hatip Lisesi	Anadolu İmam Hatip Lisesi	FEN VE SOSYAL BİLİMLER PROGRAMI	İngilizce	10,27	0,11
26451	KAHRAMANMARAŞ	TÜRKOĞLU	Yedi Güzel Adam Anadolu İmam Hatip Lisesi	Anadolu İmam Hatip Lisesi	FEN VE SOSYAL BİLİMLER PROGRAMI	İngilizce	25,53	8,57
24835	KARABÜK	SAFRANBOLU	Şehit Murat Akdemir Anadolu İmam Hatip Lisesi	Anadolu İmam Hatip Lisesi	FEN VE SOSYAL BİLİMLER PROGRAMI	İngilizce	9,60	0,81

Tercih Kodu	İl	İlçe	Okul Adı	Okul Türü	Alan Adı	Dil	En Düşük Yüzdalık Dilim (%)	En Yüksek Yüzdalık Dilim (%)
26312	KARAMAN	MERKEZ	Prof. Dr. Ömer Dinçer Anadolu İmam Hatip Lisesi	Anadolu İmam Hatip Lisesi	FEN VE SOSYAL BİLİMLER PROGRAMI	Arapça	20,16	5,45
26313	KARAMAN	MERKEZ	15 Temmuz Şehit Muhammed Yalçın Kız Anadolu İmam Hatip Lisesi	Anadolu İmam Hatip Lisesi	FEN VE SOSYAL BİLİMLER PROGRAMI	İngilizce	20,30	4,29
30749	KARAMAN	MERKEZ	Prof. Dr. Ömer Dinçer Anadolu İmam Hatip Lisesi	Anadolu İmam Hatip Lisesi	FEN VE SOSYAL BİLİMLER PROGRAMI	İngilizce	14,36	4,50
24682	KARS	MERKEZ	Selahaddin Eyyubi Anadolu İmam Hatip Lisesi	Anadolu İmam Hatip Lisesi	FEN VE SOSYAL BİLİMLER PROGRAMI	İngilizce	39,03	9,90
24830	KASTAMONU	MERKEZ	Hüma Hatun Kız Anadolu İmam Hatip Lisesi	Anadolu İmam Hatip Lisesi	FEN VE SOSYAL BİLİMLER PROGRAMI	İngilizce	16,60	1,61
26426	KASTAMONU	MERKEZ	Kastamonu Anadolu İmam Hatip Lisesi	Anadolu İmam Hatip Lisesi	FEN VE SOSYAL BİLİMLER PROGRAMI	İngilizce	21,95	4,21
24815	KAYSERİ	MELİKGAZİ	Erciyes Anadolu İmam Hatip Lisesi	Anadolu İmam Hatip Lisesi	FEN VE SOSYAL BİLİMLER PROGRAMI	Arapça	7,87	0,06
24825	KAYSERİ	MELİKGAZİ	Ali Rıza Özderici Kız Anadolu İmam Hatip Lisesi	Anadolu İmam Hatip Lisesi	FEN VE SOSYAL BİLİMLER PROGRAMI	İngilizce	10,95	5,46
26309	KAYSERİ	MELİKGAZİ	Şehit Mustafa Sezgin Kız Anadolu İmam Hatip Lisesi	Anadolu İmam Hatip Lisesi	FEN VE SOSYAL BİLİMLER PROGRAMI	İngilizce	8,52	0,69
26310	KAYSERİ	MELİKGAZİ	Kayseri Anadolu İmam Hatip Lisesi	Anadolu İmam Hatip Lisesi	FEN VE SOSYAL BİLİMLER PROGRAMI	İngilizce	17,71	9,48
26311	KAYSERİ	KOCASİNAN	Uluslararası Şehit Ömer Halisdemir Anadolu İmam Hatip Lisesi	Anadolu İmam Hatip Lisesi	FEN VE SOSYAL BİLİMLER PROGRAMI	İngilizce	9,59	3,77
26421	KAYSERİ	DEVELİ	Ahmed İslamoğlu Anadolu İmam Hatip Lisesi	Anadolu İmam Hatip Lisesi	FEN VE SOSYAL BİLİMLER PROGRAMI	İngilizce	22,05	6,16
25085	KIRIKKALE	MERKEZ	Şehit Alpaslan Yazıcı Kız Anadolu İmam Hatip Lisesi	Anadolu İmam Hatip Lisesi	FEN VE SOSYAL BİLİMLER PROGRAMI	İngilizce	21,75	5,18
26481	KIRIKKALE	MERKEZ	Beşir Atalay Anadolu İmam Hatip Lisesi	Anadolu İmam Hatip Lisesi	FEN VE SOSYAL BİLİMLER PROGRAMI	İngilizce	55,35	6,03
24810	KIRKLARELİ	MERKEZ	Kırklareli Anadolu İmam Hatip Lisesi	Anadolu İmam Hatip Lisesi	FEN VE SOSYAL BİLİMLER PROGRAMI	İngilizce	86,97	6,18
25050	KİRŞEHİR	MERKEZ	Abdulkadir Özcan Anadolu İmam Hatip Lisesi	Anadolu İmam Hatip Lisesi	FEN VE SOSYAL BİLİMLER PROGRAMI	İngilizce	34,83	2,40
26522	KİRŞEHİR	MERKEZ	Fatimatüz Zehra Kız Anadolu İmam Hatip Lisesi	Anadolu İmam Hatip Lisesi	FEN VE SOSYAL BİLİMLER PROGRAMI	İngilizce	35,11	2,69
24799	KİLİS	MERKEZ	Kilis Anadolu İmam Hatip Lisesi	Anadolu İmam Hatip Lisesi	FEN VE SOSYAL BİLİMLER PROGRAMI	İngilizce	55,73	13,56
24805	KİLİS	MERKEZ	Ekrem Çetin Kız Anadolu İmam Hatip Lisesi	Anadolu İmam Hatip Lisesi	FEN VE SOSYAL BİLİMLER PROGRAMI	İngilizce	32,73	9,20
25010	KOCAELİ	İZMİT	Mehmet Akif Ersoy Kız Anadolu İmam Hatip Lisesi	Anadolu İmam Hatip Lisesi	FEN VE SOSYAL BİLİMLER PROGRAMI	İngilizce	5,37	0,66
26304	KOCAELİ	İZMİT	Necip Fazıl Kısakürek Anadolu İmam Hatip Lisesi	Anadolu İmam Hatip Lisesi	FEN VE SOSYAL BİLİMLER PROGRAMI	İngilizce	11,66	2,44
26305	KOCAELİ	GEBZE	Gebze Kız Anadolu İmam Hatip Lisesi	Anadolu İmam Hatip Lisesi	FEN VE SOSYAL BİLİMLER PROGRAMI	İngilizce	19,61	8,56
26306	KOCAELİ	GEBZE	Gebze Anadolu İmam Hatip Lisesi	Anadolu İmam Hatip Lisesi	FEN VE SOSYAL BİLİMLER PROGRAMI	İngilizce	23,46	5,64
26307	KOCAELİ	DARICA	Şehit Hasan Kaya Kız Anadolu İmam Hatip Lisesi	Anadolu İmam Hatip Lisesi	FEN VE SOSYAL BİLİMLER PROGRAMI	İngilizce	13,77	3,39

Tercih Kodu	İl	İlçe	Okul Adı	Okul Türü	Alan Adı	Dil	En Düşük Yüzdelik Dilim (%)	En Yüksek Yüzdelik Dilim (%)
26308	KOCAELİ	BAŐSİKELE	BaŐiskele Őehit Ozan Özen Kız Anadolu İmam Hatip Lisesi	Anadolu İmam Hatip Lisesi	FEN VE SOSYAL BİLİMLER PROGRAMI	İngilizce	18,59	6,89
26342	KOCAELİ	KARAMÜRSEL	Karamürsel Akçakoca Anadolu İmam Hatip Lisesi	Anadolu İmam Hatip Lisesi	FEN VE SOSYAL BİLİMLER PROGRAMI	İngilizce	32,51	4,44
26345	KOCAELİ	İZMİT	Mehmet Akif Ersoy Kız Anadolu İmam Hatip Lisesi	Anadolu İmam Hatip Lisesi	FEN VE SOSYAL BİLİMLER PROGRAMI	Arapça	7,89	0,61
28320	KOCAELİ	İZMİT	İzmit Anadolu İmam Hatip Lisesi	Anadolu İmam Hatip Lisesi	FEN VE SOSYAL BİLİMLER PROGRAMI	İngilizce	29,97	12,09
24789	KONYA	SELÇUKLU	Mahmut Sami Ramazanođlu Anadolu İmam Hatip Lisesi	Anadolu İmam Hatip Lisesi	FEN VE SOSYAL BİLİMLER PROGRAMI	İngilizce	6,22	0,08
24794	KONYA	KARATAY	Karatay Konya Anadolu İmam Hatip Lisesi	Anadolu İmam Hatip Lisesi	FEN VE SOSYAL BİLİMLER PROGRAMI	İngilizce	10,70	6,24
24820	KONYA	KARATAY	Prof.Dr.Ömer Dinçer Kız Anadolu İmam Hatip Lisesi	Anadolu İmam Hatip Lisesi	FEN VE SOSYAL BİLİMLER PROGRAMI	İngilizce	15,36	6,55
26156	KONYA	SELÇUKLU	Mustafa Büyükkaplan Anadolu İmam Hatip Lisesi	Anadolu İmam Hatip Lisesi	HAFIZLIK PROJESİ	İngilizce	23,49	0,11
26302	KONYA	KARATAY	Hacıveyszade Anadolu İmam Hatip Lisesi	Anadolu İmam Hatip Lisesi	FEN VE SOSYAL BİLİMLER PROGRAMI	İngilizce	14,05	7,95
26303	KONYA	AKŐEHİR	Őehit Zeynep Sađır Anadolu İmam Hatip Lisesi	Anadolu İmam Hatip Lisesi	FEN VE SOSYAL BİLİMLER PROGRAMI	İngilizce	18,34	4,67
26368	KONYA	SELÇUKLU	Mahmut Sami Ramazanođlu Anadolu İmam Hatip Lisesi	Anadolu İmam Hatip Lisesi	FEN VE SOSYAL BİLİMLER PROGRAMI	İngilizce	3,90	0,01
26386	KONYA	SELÇUKLU	Uluslararası Mevlana Anadolu İmam Hatip Lisesi	Anadolu İmam Hatip Lisesi	FEN VE SOSYAL BİLİMLER PROGRAMI	İngilizce	15,96	6,74
26512	KONYA	MERAM	Tahir Büyükkörükçü Anadolu İmam Hatip Lisesi	Anadolu İmam Hatip Lisesi	FEN VE SOSYAL BİLİMLER PROGRAMI	Arapça	15,87	0,79
26517	KONYA	MERAM	Őükrü Doruk Kız Anadolu İmam Hatip Lisesi	Anadolu İmam Hatip Lisesi	FEN VE SOSYAL BİLİMLER PROGRAMI	İngilizce	15,59	8,04
26542	KONYA	SELÇUKLU	AyŐe - Kemal İnanç Kız Anadolu İmam Hatip Lisesi	Anadolu İmam Hatip Lisesi	FEN VE SOSYAL BİLİMLER PROGRAMI	İngilizce	16,92	6,30
24784	KÜTAHYA	MERKEZ	Kütahya AkŐemsettin Kız Anadolu İmam Hatip Lisesi	Anadolu İmam Hatip Lisesi	FEN VE SOSYAL BİLİMLER PROGRAMI	İngilizce	16,60	0,81
26366	KÜTAHYA	TAVŐANLI	TavŐanlı Kız Anadolu İmam Hatip Lisesi	Anadolu İmam Hatip Lisesi	FEN VE SOSYAL BİLİMLER PROGRAMI	İngilizce	18,42	4,67
26367	KÜTAHYA	MERKEZ	Őehit Selim Cansız Anadolu İmam Hatip Lisesi	Anadolu İmam Hatip Lisesi	FEN VE SOSYAL BİLİMLER PROGRAMI	İngilizce	19,25	5,56
24779	MALATYA	YEŐİLYURT	Selahaddin Eyyubi Anadolu İmam Hatip Lisesi	Anadolu İmam Hatip Lisesi	FEN VE SOSYAL BİLİMLER PROGRAMI	İngilizce	5,78	1,04
26365	MALATYA	BATTALGAZİ	Avni Kiđılı Kız Anadolu İmam Hatip Lisesi	Anadolu İmam Hatip Lisesi	FEN VE SOSYAL BİLİMLER PROGRAMI	İngilizce	16,40	6,11
26379	MALATYA	DARENDE	Osman Hulusi AteŐ Anadolu İmam Hatip Lisesi	Anadolu İmam Hatip Lisesi	FEN VE SOSYAL BİLİMLER PROGRAMI	İngilizce	29,18	12,75
26380	MALATYA	BATTALGAZİ	Malatya Anadolu İmam Hatip Lisesi	Anadolu İmam Hatip Lisesi	FEN VE SOSYAL BİLİMLER PROGRAMI	İngilizce	18,13	7,64
24764	MANİSA	SOMA	Soma Anadolu İmam Hatip Lisesi	Anadolu İmam Hatip Lisesi	FEN VE SOSYAL BİLİMLER PROGRAMI	İngilizce	25,32	4,53
24769	MANİSA	SALİHLİ	Salihli Kız Anadolu İmam Hatip Lisesi	Anadolu İmam Hatip Lisesi	FEN VE SOSYAL BİLİMLER PROGRAMI	İngilizce	45,16	6,67

Tercih Kodu	İl	İlçe	Okul Adı	Okul Türü	Alan Adı	Dil	En Düşük Yüzdelik Dilim (%)	En Yüksek Yüzdelik Dilim (%)
24774	MANİSA	AKHİSAR	Akhisar Anadolu İmam Hatip Lisesi	Anadolu İmam Hatip Lisesi	FEN VE SOSYAL BİLİMLER PROGRAMI	İngilizce	72,91	5,42
26160	MANİSA	YUNUSEMRE	Yunus Emre Anadolu İmam Hatip Lisesi	Anadolu İmam Hatip Lisesi	FEN VE SOSYAL BİLİMLER PROGRAMI	İngilizce	70,13	7,57
26299	MANİSA	YUNUSEMRE	Şehit Fatih Kalu Kız Anadolu İmam Hatip Lisesi	Anadolu İmam Hatip Lisesi	FEN VE SOSYAL BİLİMLER PROGRAMI	İngilizce	27,26	0,54
26300	MANİSA	TURGUTLU	Turgutlu Anadolu İmam Hatip Lisesi	Anadolu İmam Hatip Lisesi	FEN VE SOSYAL BİLİMLER PROGRAMI	İngilizce	76,15	12,34
26301	MANİSA	DEMİRCİ	Demirci Anadolu İmam Hatip Lisesi	Anadolu İmam Hatip Lisesi	FEN VE SOSYAL BİLİMLER PROGRAMI	İngilizce	30,85	5,51
24754	MARDİN	KIZILTEPE	Şehit Şeyhmuz Demir Kız Anadolu İmam Hatip Lisesi	Anadolu İmam Hatip Lisesi	FEN VE SOSYAL BİLİMLER PROGRAMI	İngilizce	33,12	16,90
24759	MARDİN	KIZILTEPE	Kızıltepe Özcan Yıldız Anadolu İmam Hatip Lisesi	Anadolu İmam Hatip Lisesi	FEN VE SOSYAL BİLİMLER PROGRAMI	İngilizce	47,83	17,01
26297	MARDİN	NUSAYBİN	Nusaybin Zeynelabidin Anadolu İmam Hatip Lisesi	Anadolu İmam Hatip Lisesi	FEN VE SOSYAL BİLİMLER PROGRAMI	İngilizce	31,79	10,22
26298	MARDİN	MİDYAT	Midyat Anadolu İmam Hatip Lisesi	Anadolu İmam Hatip Lisesi	FEN VE SOSYAL BİLİMLER PROGRAMI	İngilizce	26,25	8,13
26346	MARDİN	ARTUKLU	Artuklu Anadolu İmam Hatip Lisesi	Anadolu İmam Hatip Lisesi	FEN VE SOSYAL BİLİMLER PROGRAMI	Arapça	29,81	18,53
26373	MARDİN	ARTUKLU	Artuklu Anadolu İmam Hatip Lisesi	Anadolu İmam Hatip Lisesi	FEN VE SOSYAL BİLİMLER PROGRAMI	İngilizce	18,27	7,35
23754	MERSİN	ERDEMLİ	Erdemli Kız Anadolu İmam Hatip Lisesi	Anadolu İmam Hatip Lisesi	FEN VE SOSYAL BİLİMLER PROGRAMI	İngilizce	33,98	11,23
26295	MERSİN	YENİŞEHİR	Şehit Kübra Doğanay Kız Anadolu İmam Hatip Lisesi	Anadolu İmam Hatip Lisesi	FEN VE SOSYAL BİLİMLER PROGRAMI	İngilizce	22,50	9,50
26296	MERSİN	AKDENİZ	Mersin Anadolu İmam Hatip Lisesi	Anadolu İmam Hatip Lisesi	FEN VE SOSYAL BİLİMLER PROGRAMI	İngilizce	26,36	10,04
26359	MERSİN	YENİŞEHİR	Yenişehir Anadolu İmam Hatip Lisesi	Anadolu İmam Hatip Lisesi	FEN VE SOSYAL BİLİMLER PROGRAMI	İngilizce	9,46	0,53
26293	MUĞLA	MİLAS	Şehit Murat İnci Anadolu İmam Hatip Lisesi	Anadolu İmam Hatip Lisesi	FEN VE SOSYAL BİLİMLER PROGRAMI	İngilizce	36,10	6,96
26294	MUĞLA	MENTEŐE	Muğla Kız Anadolu İmam Hatip Lisesi	Anadolu İmam Hatip Lisesi	FEN VE SOSYAL BİLİMLER PROGRAMI	İngilizce	36,93	3,75
26357	MUĞLA	FETHİYE	Fethiye Anadolu İmam Hatip Lisesi	Anadolu İmam Hatip Lisesi	FEN VE SOSYAL BİLİMLER PROGRAMI	İngilizce	22,82	3,82
26358	MUĞLA	BODRUM	Şehit Türkmen Tekin Anadolu İmam Hatip Lisesi	Anadolu İmam Hatip Lisesi	FEN VE SOSYAL BİLİMLER PROGRAMI	İngilizce	40,21	15,30
25060	MUŐ	MERKEZ	Şehit Davut Karaçam Kız Anadolu İmam Hatip Lisesi	Anadolu İmam Hatip Lisesi	FEN VE SOSYAL BİLİMLER PROGRAMI	İngilizce	20,59	8,35
26292	MUŐ	MERKEZ	Selahaddin Eyyubi Anadolu İmam Hatip Lisesi	Anadolu İmam Hatip Lisesi	FEN VE SOSYAL BİLİMLER PROGRAMI	İngilizce	26,46	12,54
26349	NEVŐEHİR	MERKEZ	Recep Tayyip Erdoğan Anadolu İmam Hatip Lisesi	Anadolu İmam Hatip Lisesi	FEN VE SOSYAL BİLİMLER PROGRAMI	İngilizce	10,25	0,20
26291	NİĞDE	MERKEZ	Şehit Kemal Tosun Anadolu İmam Hatip Lisesi	Anadolu İmam Hatip Lisesi	FEN VE SOSYAL BİLİMLER PROGRAMI	İngilizce	10,80	4,08
24744	ORDU	KUMRU	Kumru Anadolu İmam Hatip Lisesi	Anadolu İmam Hatip Lisesi	FEN VE SOSYAL BİLİMLER PROGRAMI	İngilizce	28,22	12,01

Tercih Kodu	İl	İlçe	Okul Adı	Okul Türü	Alan Adı	Dil	En Düşük Yüzdellik Dilim (%)	En Yüksek Yüzdellik Dilim (%)
24749	ORDU	FATSA	Fatsa Kız Anadolu İmam Hatip Lisesi	Anadolu İmam Hatip Lisesi	FEN VE SOSYAL BİLİMLER PROGRAMI	İngilizce	22,97	12,62
25065	ORDU	ALTINORDU	Büyükşehir Belediyesi Ordu Anadolu İmam Hatip Lisesi	Anadolu İmam Hatip Lisesi	FEN VE SOSYAL BİLİMLER PROGRAMI	İngilizce	11,97	0,24
26350	ORDU	ÜNYE	Yusuf Bahri Anadolu İmam Hatip Lisesi	Anadolu İmam Hatip Lisesi	FEN VE SOSYAL BİLİMLER PROGRAMI	İngilizce	22,29	6,83
24699	OSMANİYE	MERKEZ	Şehit Mehmet Karacatilki Anadolu İmam Hatip Lisesi	Anadolu İmam Hatip Lisesi	FEN VE SOSYAL BİLİMLER PROGRAMI	İngilizce	20,34	3,46
24700	OSMANİYE	MERKEZ	Şehit Hayrettin Mennan Kız Anadolu İmam Hatip Lisesi	Anadolu İmam Hatip Lisesi	FEN VE SOSYAL BİLİMLER PROGRAMI	İngilizce	20,63	1,50
26351	RİZE	GÜNEYSU	Kaptan Ahmet Erdoğan Anadolu İmam Hatip Lisesi	Anadolu İmam Hatip Lisesi	FEN VE SOSYAL BİLİMLER PROGRAMI	Arapça	16,74	1,73
26356	RİZE	MERKEZ	Şehit Erhan Dural Kız Anadolu İmam Hatip Lisesi	Anadolu İmam Hatip Lisesi	FEN VE SOSYAL BİLİMLER PROGRAMI	İngilizce	14,08	0,20
26362	RİZE	GÜNEYSU	Kaptan Ahmet Erdoğan Anadolu İmam Hatip Lisesi	Anadolu İmam Hatip Lisesi	FEN VE SOSYAL BİLİMLER PROGRAMI	İngilizce	13,90	4,41
24698	SAKARYA	ADAPAZARI	Adapazarı Anadolu İmam Hatip Lisesi	Anadolu İmam Hatip Lisesi	FEN VE SOSYAL BİLİMLER PROGRAMI	İngilizce	16,66	2,41
26290	SAKARYA	SERDİVAN	Şehit Yılmaz Ercan Kız Anadolu İmam Hatip Lisesi	Anadolu İmam Hatip Lisesi	FEN VE SOSYAL BİLİMLER PROGRAMI	İngilizce	12,42	1,11
26587	SAKARYA	AKYAZI	Akyazı Kız Anadolu İmam Hatip Lisesi	Anadolu İmam Hatip Lisesi	FEN VE SOSYAL BİLİMLER PROGRAMI	İngilizce	24,63	6,58
24697	SAMSUN	İLKADIM	Emine-Ahmet Yeni Kız Anadolu İmam Hatip Lisesi	Anadolu İmam Hatip Lisesi	FEN VE SOSYAL BİLİMLER PROGRAMI	İngilizce	18,74	5,55
25035	SAMSUN	ATAKUM	Atakum Anadolu İmam Hatip Lisesi	Anadolu İmam Hatip Lisesi	FEN VE SOSYAL BİLİMLER PROGRAMI	İngilizce	5,24	0,09
26288	SAMSUN	TEKKEKÖY	Tekkeköy Anadolu İmam Hatip Lisesi	Anadolu İmam Hatip Lisesi	FEN VE SOSYAL BİLİMLER PROGRAMI	İngilizce	20,04	5,31
26337	SAMSUN	ATAKUM	Atakum Anadolu İmam Hatip Lisesi	Anadolu İmam Hatip Lisesi	FEN VE SOSYAL BİLİMLER PROGRAMI	İngilizce	7,98	2,48
26592	SAMSUN	ATAKUM	Atakum Anadolu İmam Hatip Lisesi	Anadolu İmam Hatip Lisesi	FEN VE SOSYAL BİLİMLER PROGRAMI	Arapça	11,32	5,43
20995	SiİRT	MERKEZ	İsmail Fakirullah Anadolu İmam Hatip Lisesi	Anadolu İmam Hatip Lisesi	FEN VE SOSYAL BİLİMLER PROGRAMI	Arapça	62,54	33,26
24695	SiİRT	MERKEZ	İsmail Fakirullah Anadolu İmam Hatip Lisesi	Anadolu İmam Hatip Lisesi	FEN VE SOSYAL BİLİMLER PROGRAMI	İngilizce	49,72	18,12
24696	SiİRT	MERKEZ	Siirt İbrahim Hakkı Kız Anadolu İmam Hatip Lisesi	Anadolu İmam Hatip Lisesi	FEN VE SOSYAL BİLİMLER PROGRAMI	İngilizce	39,55	7,91
24694	SINOP	MERKEZ	Şehit Ömer Can Açıkgöz Anadolu İmam Hatip Lisesi	Anadolu İmam Hatip Lisesi	FEN VE SOSYAL BİLİMLER PROGRAMI	İngilizce	38,46	9,22
24692	SİVAS	MERKEZ	Uluslararası Şehit M. Murat Ertekin Anadolu İmam Hatip Lisesi	Anadolu İmam Hatip Lisesi	FEN VE SOSYAL BİLİMLER PROGRAMI	İngilizce	17,68	8,75
24693	SİVAS	MERKEZ	İhramcızade Anadolu İmam Hatip Lisesi	Anadolu İmam Hatip Lisesi	FEN VE SOSYAL BİLİMLER PROGRAMI	İngilizce	8,52	1,59
23756	ŞANLIURFA	CEYLANPINAR	Ceylanpınar Anadolu İmam Hatip Lisesi	Anadolu İmam Hatip Lisesi	FEN VE SOSYAL BİLİMLER PROGRAMI	İngilizce	49,33	9,72
24690	ŞANLIURFA	HALİLİYE	Şehit Onur Kılıç Anadolu İmam Hatip Lisesi	Anadolu İmam Hatip Lisesi	FEN VE SOSYAL BİLİMLER PROGRAMI	İngilizce	26,91	8,76

Tercih Kodu	İl	İlçe	Okul Adı	Okul Türü	Alan Adı	Dil	En Düşük Yüzdellik Dilim (%)	En Yüksek Yüzdellik Dilim (%)
24691	ŐANLIURFA	HALİLİYE	Prof.Dr.Necmettin Erbakan Anadolu İmam Hatip Lisesi	Anadolu İmam Hatip Lisesi	FEN VE SOSYAL BİLİMLER PROGRAMI	İngilizce	30,61	9,10
25160	ŐANLIURFA	VİRANŐEHİR	Kemal Edip Kürkçüođlu Kız Anadolu İmam Hatip Lisesi	Anadolu İmam Hatip Lisesi	FEN VE SOSYAL BİLİMLER PROGRAMI	İngilizce	38,39	4,45
26280	ŐANLIURFA	SİVEREK	Yusuf Sami Kız Anadolu İmam Hatip Lisesi	Anadolu İmam Hatip Lisesi	FEN VE SOSYAL BİLİMLER PROGRAMI	İngilizce	41,19	14,76
26281	ŐANLIURFA	KARAKÖPRÜ	Milli İrade Kız Anadolu İmam Hatip Lisesi	Anadolu İmam Hatip Lisesi	FEN VE SOSYAL BİLİMLER PROGRAMI	İngilizce	19,19	1,59
26282	ŐANLIURFA	KARAKÖPRÜ	Karaköprü Hatice Kübra Kız Anadolu İmam Hatip Lisesi	Anadolu İmam Hatip Lisesi	FEN VE SOSYAL BİLİMLER PROGRAMI	İngilizce	23,16	15,94
30725	ŐANLIURFA	HALİLİYE	Őanlıurfa Anadolu İmam Hatip Lisesi	Anadolu İmam Hatip Lisesi	FEN VE SOSYAL BİLİMLER PROGRAMI	İngilizce	42,40	30,68
24689	ŐIRNAK	MERKEZ	Őehri Nuh Anadolu İmam Hatip Lisesi	Anadolu İmam Hatip Lisesi	FEN VE SOSYAL BİLİMLER PROGRAMI	İngilizce	61,54	12,12
25155	ŐIRNAK	CİZRE	Cizre Anadolu İmam Hatip Lisesi	Anadolu İmam Hatip Lisesi	FEN VE SOSYAL BİLİMLER PROGRAMI	İngilizce	49,85	13,43
26289	ŐIRNAK	SİLOPİ	Hacı Mehmet Ökten Anadolu İmam Hatip Lisesi	Anadolu İmam Hatip Lisesi	FEN VE SOSYAL BİLİMLER PROGRAMI	İngilizce	42,77	24,11
25150	TEKİRDAĐ	SÜLEYMANPAŐA	SüleymanpaŐa Anadolu İmam Hatip Lisesi	Anadolu İmam Hatip Lisesi	FEN VE SOSYAL BİLİMLER PROGRAMI	İngilizce	27,64	9,94
26287	TEKİRDAĐ	SÜLEYMANPAŐA	Uluslararası Şehit Münür Alkan Anadolu İmam Hatip Lisesi	Anadolu İmam Hatip Lisesi	FEN VE SOSYAL BİLİMLER PROGRAMI	İngilizce	34,48	13,55
26466	TEKİRDAĐ	ÇORLU	Çorlu Anadolu İmam Hatip Lisesi	Anadolu İmam Hatip Lisesi	FEN VE SOSYAL BİLİMLER PROGRAMI	İngilizce	40,06	5,43
25070	TOKAT	MERKEZ	M.Emin Saraç Anadolu İmam Hatip Lisesi	Anadolu İmam Hatip Lisesi	FEN VE SOSYAL BİLİMLER PROGRAMI	İngilizce	17,93	2,47
25145	TOKAT	MERKEZ	Tokat Anadolu İmam Hatip Lisesi	Anadolu İmam Hatip Lisesi	FEN VE SOSYAL BİLİMLER PROGRAMI	İngilizce	26,88	8,02
24688	TRABZON	ORTAŐİSAR	Dursun Ali Kurt Anadolu İmam Hatip Lisesi	Anadolu İmam Hatip Lisesi	FEN VE SOSYAL BİLİMLER PROGRAMI	İngilizce	8,63	0,89
25040	TRABZON	ORTAŐİSAR	Trabzon Kız Anadolu İmam Hatip Lisesi	Anadolu İmam Hatip Lisesi	FEN VE SOSYAL BİLİMLER PROGRAMI	Arapça	15,28	2,97
25055	TRABZON	ORTAŐİSAR	Trabzon Kız Anadolu İmam Hatip Lisesi	Anadolu İmam Hatip Lisesi	FEN VE SOSYAL BİLİMLER PROGRAMI	İngilizce	12,98	5,28
25140	TRABZON	ORTAŐİSAR	Mahmut Celaledin Ökten Anadolu İmam Hatip Lisesi	Anadolu İmam Hatip Lisesi	FEN VE SOSYAL BİLİMLER PROGRAMI	İngilizce	5,16	0,25
26378	TUNCELİ	PERTEK	Pertek Anadolu İmam Hatip Lisesi	Anadolu İmam Hatip Lisesi	FEN VE SOSYAL BİLİMLER PROGRAMI	İngilizce	96,59	37,49
25075	UŐAK	MERKEZ	Ertuđrul Gazi Anadolu İmam Hatip Lisesi	Anadolu İmam Hatip Lisesi	FEN VE SOSYAL BİLİMLER PROGRAMI	İngilizce	8,87	0,79
25120	VAN	İPEKYOLU	İskele Kız Anadolu İmam Hatip Lisesi	Anadolu İmam Hatip Lisesi	FEN VE SOSYAL BİLİMLER PROGRAMI	İngilizce	21,11	7,79
25125	VAN	ERCİŐ	Őehit Polis Halil Hamuryen Kız Anadolu İmam Hatip Lisesi	Anadolu İmam Hatip Lisesi	FEN VE SOSYAL BİLİMLER PROGRAMI	İngilizce	29,99	15,77
25130	VAN	EDREMİT	Mizancı Murat Anadolu İmam Hatip Lisesi	Anadolu İmam Hatip Lisesi	FEN VE SOSYAL BİLİMLER PROGRAMI	İngilizce	24,66	17,24
25135	VAN	EDREMİT	Edremit Anadolu İmam Hatip Lisesi	Anadolu İmam Hatip Lisesi	FEN VE SOSYAL BİLİMLER PROGRAMI	İngilizce	26,61	17,01

Tercih Kodu	İl	İlçe	Okul Adı	Okul Türü	Alan Adı	Dil	En Düşük Yüzdelik Dilim (%)	En Yüksek Yüzdelik Dilim (%)
26547	VAN	İPEKYOLU	Van Anadolu İmam Hatip Lisesi	Anadolu İmam Hatip Lisesi	FEN VE SOSYAL BİLİMLER PROGRAMI	İngilizce	16,83	4,66
25115	YALOVA	ÇİFTLİKKÖY	Çiftlikköy Diriliş Anadolu İmam Hatip Lisesi	Anadolu İmam Hatip Lisesi	FEN VE SOSYAL BİLİMLER PROGRAMI	İngilizce	16,10	3,81
25110	YOZGAT	MERKEZ	Millî İrade Anadolu İmam Hatip Lisesi	Anadolu İmam Hatip Lisesi	FEN VE SOSYAL BİLİMLER PROGRAMI	İngilizce	38,81	11,39
26377	YOZGAT	MERKEZ	Ayşe İlicak Kız Anadolu İmam Hatip Lisesi	Anadolu İmam Hatip Lisesi	FEN VE SOSYAL BİLİMLER PROGRAMI	İngilizce	27,47	12,19
25105	ZONGULDAK	EREĞLİ	15 Temmuz Şehitleri Anadolu İmam Hatip Lisesi	Anadolu İmam Hatip Lisesi	FEN VE SOSYAL BİLİMLER PROGRAMI	İngilizce	21,37	3,64
26537	ZONGULDAK	MERKEZ	Şehit Gökhan Esen Anadolu İmam Hatip Lisesi	Anadolu İmam Hatip Lisesi	FEN VE SOSYAL BİLİMLER PROGRAMI	İngilizce	37,08	8,83

EK 2. 2019 Yılı Merkezi Sınav Puanı İle Öğrenci Alan Anadolu Liselerine İliŐkin Bilgiler

Tercih Kodu	İl	İlçe	Okul Adı	Okul Türü	Alan Adı	Dil	En Düşük Yüzdellik Dilim (%)	En Yüksek Yüzdellik Dilim (%)
23534	ADANA	ÇUKUROVA	ÇEAS Anadolu Lisesi	Anadolu Lisesi		İngilizce	2,66	2,16
23535	ADANA	SARIÇAM	Adana Ticaret Odası Anadolu Lisesi	Anadolu Lisesi		İngilizce	4,35	2,68
24094	ADANA	ÇUKUROVA	Adana Anadolu Lisesi	Anadolu Lisesi		İngilizce	2,16	0,38
25655	ADANA	ÇUKUROVA	İsmail Safa Özler Anadolu Lisesi	Anadolu Lisesi		Almanca	4,04	3,21
25670	ADANA	CEYHAN	Şehit Zeynep Sağır Anadolu Lisesi	Anadolu Lisesi		İngilizce	15,12	3,49
25675	ADANA	ÇUKUROVA	İsmail Safa Özler Anadolu Lisesi	Anadolu Lisesi		İngilizce	3,19	2,29
25680	ADANA	ÇUKUROVA	Sungurbey Anadolu Lisesi	Anadolu Lisesi		İngilizce	5,21	2,78
25731	ADANA	SEYHAN	Borsa Anadolu Lisesi	Anadolu Lisesi		İngilizce	8,16	4,37
25733	ADANA	YÜREĞİR	75.Yıl Anadolu Lisesi	Anadolu Lisesi		İngilizce	8,94	4,87
25734	ADANA	YÜREĞİR	Seyhan Rotary Anadolu Lisesi	Anadolu Lisesi		İngilizce	6,18	4,36
25735	ADANA	YÜREĞİR	Yüreğir Halıcılar Anadolu Lisesi	Anadolu Lisesi		İngilizce	10,28	6,31
25763	ADANA	KOZAN	Fatih Anadolu Lisesi	Anadolu Lisesi		İngilizce	10,28	3,89
25764	ADANA	SEYHAN	Seyhan DaniŐment Gazi Anadolu Lisesi	Anadolu Lisesi		İngilizce	8,00	4,03
25740	ADYAMAN	MERKEZ	Altınşehir Anadolu Lisesi	Anadolu Lisesi		İngilizce	5,04	2,24
24329	AFYONKARAHİSAR	MERKEZ	Kamil Miras Anadolu Lisesi	Anadolu Lisesi		İngilizce	4,66	2,36
25690	AFYONKARAHİSAR	MERKEZ	Afyon Lisesi	Anadolu Lisesi		İngilizce	7,14	2,85
24413	AĞRI	MERKEZ	15 Temmuz Şehitleri Anadolu Lisesi	Anadolu Lisesi		İngilizce	23,78	10,11
26169	AĞRI	MERKEZ	Ağrı Dağı Anadolu Lisesi	Anadolu Lisesi		İngilizce	20,66	10,11
26244	AKSARAY	MERKEZ	Hazım Kulak Anadolu Lisesi	Anadolu Lisesi		İngilizce	5,29	3,36
23548	ANKARA	ALTINDAĞ	Ankara Lisesi	Anadolu Lisesi		İngilizce	6,02	2,15
25721	ANKARA	ÇANKAYA	Ankara Atatürk Lisesi	Anadolu Lisesi		İngilizce	3,08	0,11
25722	ANKARA	ÇANKAYA	Ayhan Sümer Anadolu Lisesi	Anadolu Lisesi		İngilizce	5,35	2,92
25723	ANKARA	ÇANKAYA	Ayrancı Anadolu Lisesi	Anadolu Lisesi		Çince	5,54	3,94
25724	ANKARA	ÇANKAYA	Dr.Binnaz Ege-Dr.Rıdvan Ege Anadolu Lisesi	Anadolu Lisesi		İngilizce	2,92	1,67
25725	ANKARA	ÇANKAYA	Hacı Ömer Tarman Anadolu Lisesi	Anadolu Lisesi		Almanca	4,53	1,45
25729	ANKARA	KEÇİÖREN	Fethiye Kemal Mumcu Anadolu lisesi	Anadolu Lisesi		İngilizce	4,67	2,20
25746	ANKARA	ÇANKAYA	Ayrancı Anadolu Lisesi	Anadolu Lisesi		İngilizce	4,78	3,30
25747	ANKARA	ÇANKAYA	Betül Can Anadolu Lisesi	Anadolu Lisesi		İngilizce	4,33	2,10
25750	ANKARA	ÇANKAYA	Mehmet Emin Resulzade Anadolu Lisesi	Anadolu Lisesi		İngilizce	2,07	0,11
25753	ANKARA	ETİMESGUT	Şehit Öğuzhan Yaşar Anadolu Lisesi	Anadolu Lisesi		İngilizce	3,22	0,81
25754	ANKARA	GÖLBAŐI	GölbaŐı Anadolu Lisesi	Anadolu Lisesi		İngilizce	7,33	2,67
25756	ANKARA	KEÇİÖREN	Aydınlıkevler Anadolu Lisesi	Anadolu Lisesi		İngilizce	5,63	2,78
25761	ANKARA	SİNCAN	Süleyman Demirel Anadolu Lisesi	Anadolu Lisesi		İngilizce	4,71	2,22
25784	ANKARA	ÇANKAYA	Hacı Ömer Tarman Anadolu Lisesi	Anadolu Lisesi		İngilizce	3,43	2,28
26018	ANKARA	MAMAK	Yavuz Sultan Selim Anadolu Lisesi	Anadolu Lisesi		İngilizce	7,55	2,85

Tercih Kodu	İl	İlçe	Okul Adı	Okul Türü	Alan Adı	Dil	En Düşük Yüzdellik Dilim (%)	En Yüksek Yüzdellik Dilim (%)
26068	ANKARA	YENİMAHALLE	Atatürk Anadolu Lisesi	Anadolu Lisesi		İngilizce	0,72	0,01
26073	ANKARA	YENİMAHALLE	Gazi Anadolu Lisesi	Anadolu Lisesi		İngilizce	1,48	0,72
20163	ANTALYA	KEPEZ	Gülveren Anadolu Lisesi	Anadolu Lisesi		İngilizce	6,73	3,90
25766	ANTALYA	ALANYA	Hasan Çolak Anadolu Lisesi	Anadolu Lisesi		İngilizce	8,11	2,96
25775	ANTALYA	MURATPAŞA	Adem-Tolunay Anadolu Lisesi	Anadolu Lisesi		İngilizce	2,60	0,79
25800	ANTALYA	MURATPAŞA	Antalya Anadolu Lisesi	Anadolu Lisesi		İngilizce	1,63	0,08
25801	ANTALYA	SERİK	Serik Anadolu Lisesi	Anadolu Lisesi		İngilizce	9,78	3,78
26098	ANTALYA	KONYAALTI	Dr. İlhami Tankut Anadolu Lisesi	Anadolu Lisesi		İngilizce	5,21	2,14
23496	AYDIN	SÖKE	Söke Yavuz Selim Anadolu Lisesi	Anadolu Lisesi		İngilizce	11,71	1,41
25779	AYDIN	ÇİNE	Çine Madran Anadolu Lisesi	Anadolu Lisesi		İngilizce	14,41	5,22
25790	AYDIN	EFELER	Aydın Lisesi	Anadolu Lisesi		İngilizce	5,76	0,85
25793	AYDIN	KUŞADASI	Kuşadası Makbule Hasan Uçar Anadolu Lisesi	Anadolu Lisesi		İngilizce	12,00	3,03
25804	AYDIN	DİDİM	Esra Karakaya Anadolu Lisesi	Anadolu Lisesi		İngilizce	14,62	1,65
23497	BALIKESİR	BANDIRMA	Bandırma Yavuz Sultan Selim Anadolu Lisesi	Anadolu Lisesi		İngilizce	7,86	3,89
25795	BALIKESİR	BURHANIYE	Celal Toraman Anadolu Lisesi	Anadolu Lisesi		İngilizce	7,82	1,14
25796	BALIKESİR	BURHANIYE	Celal Toraman Anadolu Lisesi	Anadolu Lisesi		Almanca	8,82	7,83
25798	BALIKESİR	KARESİ	Fatma-Emin Kutvar Anadolu Lisesi	Anadolu Lisesi		İngilizce	4,05	2,68
25799	BALIKESİR	KARESİ	Fatma-Emin Kutvar Anadolu Lisesi	Anadolu Lisesi		Almanca	4,38	3,48
25821	BALIKESİR	ALTIEYLÜL	Gülser-Mehmet Bolluk Anadolu Lisesi	Anadolu Lisesi		İngilizce	6,41	4,38
26104	BALIKESİR	KARESİ	Sırrı Yırcalı Anadolu Lisesi	Anadolu Lisesi		İngilizce	3,21	0,39
25807	BARTIN	MERKEZ	Fatih Sultan Mehmet Anadolu Lisesi	Anadolu Lisesi		İngilizce	9,16	4,20
24602	BATMAN	MERKEZ	Mevlana Anadolu Lisesi	Anadolu Lisesi		İngilizce	11,68	6,46
25809	BATMAN	MERKEZ	Abdülhamid Han Anadolu Lisesi	Anadolu Lisesi		İngilizce	15,88	9,75
25810	BATMAN	MERKEZ	Batman Anadolu Lisesi	Anadolu Lisesi		İngilizce	6,17	2,87
25812	BATMAN	MERKEZ	Türk Telekom Anadolu Lisesi	Anadolu Lisesi		İngilizce	9,31	6,19
20584	BİLECİK	MERKEZ	Ertuğrulgazi Lisesi	Anadolu Lisesi		İngilizce	16,87	5,55
25813	BİNGÖL	MERKEZ	Karşıyaka Anadolu Lisesi	Anadolu Lisesi		İngilizce	8,70	4,53
25815	BİNGÖL	MERKEZ	Yunus Emre Anadolu Lisesi	Anadolu Lisesi		İngilizce	14,28	8,71
23745	BİTLİS	AHLAT	Ahlat Selçuklu Anadolu Lisesi	Anadolu Lisesi		İngilizce	29,55	11,66
25816	BİTLİS	MERKEZ	Nurullah Eren Anadolu Lisesi	Anadolu Lisesi		İngilizce	11,55	6,47
23554	BURSA	OSMANGAZİ	Şükrü Şankaya Anadolu Lisesi	Anadolu Lisesi		İngilizce	3,90	1,64
25819	BURSA	OSMANGAZİ	Bursa Anadolu Kız Lisesi	Anadolu Lisesi		İngilizce	8,92	3,74
25852	BURSA	YILDIRIM	Ulubatlı Hasan Anadolu Lisesi	Anadolu Lisesi		İngilizce	5,12	0,81
25897	BURSA	MUDANYA	Turhan Tayan Anadolu Lisesi	Anadolu Lisesi		İngilizce	7,26	3,00
25903	BURSA	NİLÜFER	Ahmet Erdem Anadolu Lisesi	Anadolu Lisesi		İngilizce	2,69	0,98
25918	BURSA	OSMANGAZİ	Bursa Anadolu Lisesi	Anadolu Lisesi		İngilizce	1,62	0,68
25923	BURSA	OSMANGAZİ	Bursa Erkek Lisesi	Anadolu Lisesi		İngilizce	5,92	2,87
25928	BURSA	OSMANGAZİ	Osmangazi Gazi Anadolu Lisesi	Anadolu Lisesi		İngilizce	6,24	2,96

Tercih Kodu	İl	İlçe	Okul Adı	Okul Türü	Alan Adı	Dil	En Düşük Yüzdellik Dilim (%)	En Yüksek Yüzdellik Dilim (%)
24726	ÇORUM	MERKEZ	Atatürk Anadolu Lisesi	Anadolu Lisesi		İngilizce	7,22	2,09
26033	DENİZLİ	MERKEZEFENDİ	Lütfi Ege Anadolu Lisesi	Anadolu Lisesi		İngilizce	2,75	1,79
26038	DENİZLİ	MERKEZEFENDİ	Mustafa Kaynak Anadolu Lisesi	Anadolu Lisesi		İngilizce	3,58	1,94
26390	DENİZLİ	MERKEZEFENDİ	Durmuş Ali Çoban Anadolu Lisesi	Anadolu Lisesi		İngilizce	4,78	3,58
26058	DIYARBAKIR	KAYAPINAR	Adnan Menderes Anadolu Lisesi	Anadolu Lisesi		İngilizce	10,56	5,13
26063	DIYARBAKIR	YENİŐEHİR	Diyarbakır Anadolu Lisesi	Anadolu Lisesi		İngilizce	5,31	3,89
26149	DIYARBAKIR	BAĞLAR	Güler Şevki Özbek Anadolu Lisesi	Anadolu Lisesi		İngilizce	12,08	9,16
26189	DIYARBAKIR	YENİŐEHİR	Nevzat Ayaz Anadolu Lisesi	Anadolu Lisesi		İngilizce	6,85	3,33
26194	DIYARBAKIR	YENİŐEHİR	Rekabet Kurumu Anadolu Lisesi	Anadolu Lisesi		İngilizce	4,17	2,01
26204	DIYARBAKIR	YENİŐEHİR	Selahaddini Eyyubi Anadolu Lisesi	Anadolu Lisesi		İngilizce	9,22	5,75
26642	DIYARBAKIR	YENİŐEHİR	Sezai Karakoç Anadolu Lisesi	Anadolu Lisesi		İngilizce	9,86	4,31
26214	DÜZCE	MERKEZ	Düzce Turgut Özal Anadolu Lisesi	Anadolu Lisesi		İngilizce	8,37	3,45
26895	EDİRNE	MERKEZ	Edirne Lisesi	Anadolu Lisesi		İngilizce	10,85	3,60
23504	ELAZIĞ	MERKEZ	Mehmet Koloğlu Anadolu Lisesi	Anadolu Lisesi		İngilizce	5,58	3,43
26269	ELAZIĞ	MERKEZ	Çubuk Bey Anadolu Lisesi	Anadolu Lisesi		İngilizce	7,06	3,93
27096	ELAZIĞ	MERKEZ	Elazığ Lisesi	Anadolu Lisesi		İngilizce	15,47	7,31
27193	ERZİNCAN	MERKEZ	Erzincan Lisesi	Anadolu Lisesi		İngilizce	20,16	3,32
23511	ERZURUM	PALANDÖKEN	Nevzat Karabağ Anadolu Lisesi	Anadolu Lisesi		İngilizce	5,36	3,25
23512	ERZURUM	YAKÜTİYE	Erzurum Anadolu Lisesi	Anadolu Lisesi		İngilizce	7,14	5,40
27217	ERZURUM	YAKÜTİYE	Erzurum Lisesi	Anadolu Lisesi		İngilizce	12,73	5,61
23531	ESKİŐEHİR	ODUNPAZARI	Hacı Süleyman Çakır Kız Anadolu Lisesi	Anadolu Lisesi		İngilizce	13,09	2,99
23560	ESKİŐEHİR	TEPEBAŐI	Eskişehir Anadolu Lisesi	Anadolu Lisesi		İngilizce	2,43	0,55
27224	ESKİŐEHİR	ODUNPAZARI	Atatürk Lisesi	Anadolu Lisesi		İngilizce	4,91	2,53
23671	GAZİANTEP	ŐAHİNBEY	Gaziantep Lisesi	Anadolu Lisesi		İngilizce	12,77	7,12
23676	GAZİANTEP	ŐAHİNBEY	Gülşen Batar Anadolu Lisesi	Anadolu Lisesi		İngilizce	11,74	5,65
23701	GAZİANTEP	ŐAHİNBEY	Mustafa Gürbüz Necat Bayel Anadolu Lisesi	Anadolu Lisesi		İngilizce	8,09	2,60
23707	GAZİANTEP	ŐEHİTKAMİL	Ayten Kemal Akınal Anadolu Lisesi	Anadolu Lisesi		İngilizce	6,72	3,84
23712	GAZİANTEP	ŐEHİTKAMİL	Gaziantep Anadolu Lisesi	Anadolu Lisesi		İngilizce	5,50	2,65
23722	GAZİANTEP	ŐEHİTKAMİL	Yasemin Erman Balsu Anadolu Lisesi	Anadolu Lisesi		İngilizce	3,81	2,14
24440	GAZİANTEP	ŐAHİNBEY	İ.M.K.B. Anadolu Lisesi	Anadolu Lisesi		İngilizce	10,00	7,11
27237	GAZİANTEP	NİZİP	Hasan Çapan Anadolu Lisesi	Anadolu Lisesi		İngilizce	19,97	10,65
27269	GAZİANTEP	ŐEHİTKAMİL	Vedat Topçuoğlu Anadolu Lisesi	Anadolu Lisesi		İngilizce	11,96	6,83
23908	HAKKARİ	YÜKSEKOVA	Şemsettin Onay Anadolu Lisesi	Anadolu Lisesi		İngilizce	26,46	1,93
24049	HAKKARİ	MERKEZ	Hakkari Anadolu Lisesi	Anadolu Lisesi		İngilizce	28,06	11,77
23591	HATAY	İSKENDERUN	İstiklal Makzume Anadolu Lisesi	Anadolu Lisesi		İngilizce	6,14	1,94
23732	HATAY	DEFNE	Selim Nevzat Şahin Anadolu Lisesi	Anadolu Lisesi		İngilizce	3,69	1,69
23913	HATAY	KIRIKHAN	Naim Atakaş Anadolu Lisesi	Anadolu Lisesi		İngilizce	14,36	3,53
24380	HATAY	ANTAKYA	Osman Ötken Anadolu Lisesi	Anadolu Lisesi		İngilizce	5,63	1,65

Tercih Kodu	İl	İlçe	Okul Adı	Okul Türü	Alan Adı	Dil	En Düşük Yüzdellik Dilim (%)	En Yüksek Yüzdellik Dilim (%)
24385	HATAY	İSKENDERUN	İskenderun Cumhuriyet Anadolu Lisesi	Anadolu Lisesi		İngilizce	9,20	2,15
23488	İSTANBUL	BAKIRKÖY	Ataköy Cumhuriyet Anadolu Lisesi	Anadolu Lisesi		İngilizce	5,79	3,06
23489	İSTANBUL	BAKIRKÖY	Hasan Polatkan Anadolu Lisesi	Anadolu Lisesi		İngilizce	2,44	1,50
23490	İSTANBUL	BAKIRKÖY	Yahya Kemal Beyatlı Anadolu Lisesi	Anadolu Lisesi		İngilizce	7,07	4,96
23500	İSTANBUL	BAĞCILAR	Dr. Kemal Naci Ekşi Anadolu Lisesi	Anadolu Lisesi		İngilizce	9,43	5,82
23501	İSTANBUL	BAĞCILAR	Mehmet Niyazi Altuğ Anadolu Lisesi	Anadolu Lisesi		İngilizce	8,56	3,57
23502	İSTANBUL	BAHÇELİEVLER	Adnan Menderes Anadolu Lisesi	Anadolu Lisesi		İngilizce	1,29	0,34
23505	İSTANBUL	BAHÇELİEVLER	Bahçelievler Anadolu Lisesi	Anadolu Lisesi		İngilizce	3,02	1,57
23506	İSTANBUL	BAHÇELİEVLER	Bahçelievler Anadolu Lisesi	Anadolu Lisesi		Almanca	4,10	0,56
23507	İSTANBUL	BAHÇELİEVLER	Dede Korkut Anadolu Lisesi	Anadolu Lisesi		İngilizce	5,68	2,73
23509	İSTANBUL	BAKIRKÖY	Florya Tefrik Ercan Anadolu Lisesi	Anadolu Lisesi		İngilizce	4,30	0,26
23513	İSTANBUL	BAYRAMPAŐA	Suat Terimer Anadolu Lisesi	Anadolu Lisesi		İngilizce	4,21	2,08
23514	İSTANBUL	BEŐİKTAŐ	Arnavutköy Korkmaz Yigit Anadolu Lisesi	Anadolu Lisesi		İngilizce	3,34	1,01
23516	İSTANBUL	BEŐİKTAŐ	BeŐiktaş Kabataő Erkek Lisesi	Anadolu Lisesi		İngilizce	0,11	0,01
23517	İSTANBUL	BEŐİKTAŐ	BeŐiktaş Sakıp Sabancı Anadolu Lisesi	Anadolu Lisesi		İngilizce	1,00	0,11
23518	İSTANBUL	BEYLİKDÜZÜ	Büyükkşehir Hüseyin Yıldız Anadolu Lisesi	Anadolu Lisesi		İngilizce	3,53	1,41
23520	İSTANBUL	BEYOĐLU	Beyođlu Kız Anadolu Lisesi	Anadolu Lisesi		İngilizce	8,66	3,06
23521	İSTANBUL	BEYOĐLU	İstanbul Atatürk Anadolu Lisesi	Anadolu Lisesi		İngilizce	5,87	3,14
23523	İSTANBUL	BAKIRKÖY	YeŐilköy Anadolu Lisesi	Anadolu Lisesi		İngilizce	2,26	1,32
23524	İSTANBUL	BAŐAKŐEHİR	Öğrenciden Armađan Anadolu Lisesi	Anadolu Lisesi		İngilizce	9,73	5,79
23526	İSTANBUL	BAYRAMPAŐA	Hüseyin Bürge Anadolu Lisesi	Anadolu Lisesi		İngilizce	8,50	4,88
23529	İSTANBUL	BEŐİKTAŐ	Atatürk Anadolu Lisesi	Anadolu Lisesi		İngilizce	2,69	1,14
23530	İSTANBUL	BEŐİKTAŐ	BeŐiktaş Anadolu Lisesi	Anadolu Lisesi		İngilizce	1,47	0,68
23536	İSTANBUL	BÜYÜKÇEKMECE	Büyükkçekmece Atatürk Anadolu Lisesi	Anadolu Lisesi		İngilizce	4,72	2,29
23537	İSTANBUL	ESENYURT	Esenyurt Nakipođlu Cumhuriyet Anadolu Lisesi	Anadolu Lisesi		İngilizce	7,59	3,78
23539	İSTANBUL	EYÜPSULTAN	Eyüpsultan Anadolu Lisesi	Anadolu Lisesi		İngilizce	5,71	2,73
23541	İSTANBUL	FATİH	Cađalođlu Anadolu Lisesi	Anadolu Lisesi		Almanca	0,34	0,06
23543	İSTANBUL	FATİH	Çemberlitaő Anadolu Lisesi	Anadolu Lisesi		İngilizce	3,27	1,66
23544	İSTANBUL	FATİH	İstanbul Erkek Lisesi	Anadolu Lisesi		Almanca	0,06	0,01
23545	İSTANBUL	FATİH	Pertevniyal Lisesi	Anadolu Lisesi		İngilizce	1,50	0,30
23546	İSTANBUL	FATİH	Őehremini Anadolu Lisesi	Anadolu Lisesi		İngilizce	1,99	1,37
23556	İSTANBUL	BEYKOZ	Paőabahçe Ahmet Ferit İnal Anadolu Lisesi	Anadolu Lisesi		İngilizce	11,18	7,32
23558	İSTANBUL	BEYOĐLU	Galatasaray Üniversitesi Galatasaray Lisesi	Anadolu Lisesi		Fransızca	0,01	0,01
23565	İSTANBUL	KADIKÖY	Göztepe İhsan Kurşunođlu Anadolu Lisesi	Anadolu Lisesi		İngilizce	6,53	3,82
23566	İSTANBUL	KADIKÖY	Hayrullah Kefođlu Anadolu Lisesi	Anadolu Lisesi		İngilizce	5,12	2,87
23567	İSTANBUL	KADIKÖY	İstanbul Anadolu Lisesi	Anadolu Lisesi		İngilizce	5,97	0,53

Tercih Kodu	İl	İlçe	Okul Adı	Okul Türü	Alan Adı	Dil	En Düşük Yüzdellik Dilim (%)	En Yüksek Yüzdellik Dilim (%)
23572	İSTANBUL	FATİH	Vefa Lisesi	Anadolu Lisesi		İngilizce	1,26	0,32
23573	İSTANBUL	GAZİOSMANPAŐA	GaziosmanpaŐa Anadolu Lisesi	Anadolu Lisesi		Almanca	8,66	5,85
23574	İSTANBUL	GAZİOSMANPAŐA	GaziosmanpaŐa Anadolu Lisesi	Anadolu Lisesi		İngilizce	7,06	3,44
23575	İSTANBUL	GAZİOSMANPAŐA	Mevlana Anadolu Lisesi	Anadolu Lisesi		İngilizce	9,13	4,83
23576	İSTANBUL	GÜNGÖREN	Ergün Öner - Mehmet Öner Anadolu Lisesi	Anadolu Lisesi		İngilizce	7,80	4,96
23601	İSTANBUL	ÜSKÜDAR	Çamlıca Kız Anadolu Lisesi	Anadolu Lisesi		İngilizce	9,39	6,05
23606	İSTANBUL	ÜSKÜDAR	HaydarpaŐa Lisesi	Anadolu Lisesi		İngilizce	1,04	0,34
23611	İSTANBUL	ÜSKÜDAR	Hüseyin Avni Sözen Anadolu Lisesi	Anadolu Lisesi		İngilizce	0,46	0,11
23616	İSTANBUL	ÜSKÜDAR	İstanbul Üsküdar Lisesi	Anadolu Lisesi		İngilizce	5,63	2,86
23621	İSTANBUL	ZEYTİNBURNU	Samiha Ayverdi Anadolu Lisesi	Anadolu Lisesi		İngilizce	4,85	2,07
23686	İSTANBUL	SULTANGAZİ	Cumhuriyet Anadolu Lisesi	Anadolu Lisesi		İngilizce	10,32	7,11
23691	İSTANBUL	KAĞITHANE	Kağıthane Anadolu Lisesi	Anadolu Lisesi		Almanca	8,39	4,82
23696	İSTANBUL	KARTAL	Burak Bora Anadolu Lisesi	Anadolu Lisesi		Fransızca	1,77	1,41
24048	İSTANBUL	KARTAL	Burak Bora Anadolu Lisesi	Anadolu Lisesi		İngilizce	1,37	0,39
24063	İSTANBUL	ZEYTİNBURNU	Adile Mermerci Anadolu Lisesi	Anadolu Lisesi		İngilizce	6,36	1,84
24095	İSTANBUL	SULTANBEYLİ	Aziz Sancar Anadolu Lisesi	Anadolu Lisesi		İngilizce	10,09	5,38
24096	İSTANBUL	ŐİŐLİ	NiŐantaŐı Nuri Akın Anadolu Lisesi	Anadolu Lisesi		İngilizce	4,76	2,73
24132	İSTANBUL	KARTAL	Kartal Anadolu Lisesi	Anadolu Lisesi		İngilizce	4,00	2,27
24136	İSTANBUL	KARTAL	Köy Hizmetleri Anadolu Lisesi	Anadolu Lisesi		İngilizce	2,63	1,08
24137	İSTANBUL	PENDİK	Kırımlı Fazilet Olcay Anadolu Lisesi	Anadolu Lisesi		İngilizce	7,77	4,20
24160	İSTANBUL	KÜÇÜKÇEKMECE	Gazi Anadolu Lisesi	Anadolu Lisesi		İngilizce	7,31	2,64
24165	İSTANBUL	KÜÇÜKÇEKMECE	Prof. Dr. Sabahattin Zaim Anadolu Lisesi	Anadolu Lisesi		İngilizce	8,56	6,24
24170	İSTANBUL	MALTEPE	Kadir Has Anadolu Lisesi	Anadolu Lisesi		İngilizce	3,49	1,41
24180	İSTANBUL	PENDİK	Pendik Fatih Anadolu Lisesi	Anadolu Lisesi		İngilizce	6,08	4,09
24185	İSTANBUL	SARIYER	Ali Akkanat Anadolu Lisesi	Anadolu Lisesi		İngilizce	12,25	4,32
24190	İSTANBUL	SİLİVRİ	Hasan-Sabriye Gümüş Anadolu lisesi	Anadolu Lisesi		İngilizce	8,14	2,62
24360	İSTANBUL	PENDİK	Gülizar Zeki Obdan Anadolu Lisesi	Anadolu Lisesi		İngilizce	8,67	4,32
24365	İSTANBUL	KADIKÖY	Kadıköy Anadolu Lisesi	Anadolu Lisesi		İngilizce	0,70	0,11
24415	İSTANBUL	KÜÇÜKÇEKMECE	Fahreddin Kerim Gökay Anadolu Lisesi	Anadolu Lisesi		İngilizce	5,74	2,31
24420	İSTANBUL	SARIYER	Behçet Kemal Çağlar Anadolu Lisesi	Anadolu Lisesi		İngilizce	9,61	3,46
24425	İSTANBUL	KAĞITHANE	Kağıthane Anadolu Lisesi	Anadolu Lisesi		İngilizce	7,86	3,37
24430	İSTANBUL	TUZLA	Behiye Dr.Nevhiz IŐıl Anadolu Lisesi	Anadolu Lisesi		İngilizce	4,74	1,25
24475	İSTANBUL	ÜMRANİYE	Prof. Dr. Nabi Avcı Anadolu Lisesi	Anadolu Lisesi		İngilizce	4,94	1,53
24490	İSTANBUL	ÜSKÜDAR	Kandilli Kız Anadolu Lisesi	Anadolu Lisesi		İngilizce	10,72	3,94
24495	İSTANBUL	ÜSKÜDAR	Üsküdar Ahmet KeleŐođlu Anadolu Lisesi	Anadolu Lisesi		İngilizce	4,19	1,82
24500	İSTANBUL	ÜSKÜDAR	Üsküdar Ahmet KeleŐođlu Anadolu Lisesi	Anadolu Lisesi		Almanca	4,64	2,49
24505	İSTANBUL	ZEYTİNBURNU	Borsa İstanbul Zeytinburnu Anadolu Lisesi	Anadolu Lisesi		İngilizce	8,32	5,11

Tercih Kodu	İl	İlçe	Okul Adı	Okul Türü	Alan Adı	Dil	En Düşük Yüzdellik Dilim (%)	En Yüksek Yüzdellik Dilim (%)
24570	İSTANBUL	KARTAL	Kartal Anadolu Lisesi	Anadolu Lisesi		Almanca	4,84	2,83
24614	İSTANBUL	ŐIŐLİ	NiŐantaŐı Anadolu Lisesi	Anadolu Lisesi		İngilizce	2,94	1,48
24615	İSTANBUL	ŐIŐLİ	ŐiŐli Anadolu Lisesi	Anadolu Lisesi		İngilizce	7,62	3,76
24616	İSTANBUL	ÖMRANİYE	Nevzat Ayaz Anadolu Lisesi	Anadolu Lisesi		İngilizce	7,11	1,35
24632	İSTANBUL	TUZLA	Mehmet Tekinalp Anadolu Lisesi	Anadolu Lisesi		İngilizce	6,49	2,32
25650	İSTANBUL	BEŐIŐTAŐ	BeŐiktaŐ KabataŐ Erkek Lisesi	Anadolu Lisesi		Almanca	0,11	0,01
26184	İSTANBUL	ARNAVUTKÖY	Őehit Selçuk Gürdal Anadolu Lisesi	Anadolu Lisesi		İngilizce	12,34	5,72
26219	İSTANBUL	ATAŐEHİR	Habire YahŐi Anadolu Lisesi	Anadolu Lisesi		İngilizce	7,42	3,35
26239	İSTANBUL	AVCILAR	Süleyman Nazif Anadolu Lisesi	Anadolu Lisesi		İngilizce	6,41	3,28
27357	İSTANBUL	ÇATALCA	Çatalca Anadolu Lisesi	Anadolu Lisesi		İngilizce	10,83	4,56
23626	İZMİR	ALİAĞA	Alp Oğuz Anadolu Lisesi	Anadolu Lisesi		İngilizce	8,66	3,64
23631	İZMİR	KARŐIYAKA	15 Temmuz Őehitler Anadolu Lisesi	Anadolu Lisesi		İngilizce	4,99	2,75
23636	İZMİR	KARŐIYAKA	KarŐiyaka Cihat Kora Anadolu Lisesi	Anadolu Lisesi		İngilizce	4,90	2,05
23641	İZMİR	KONAK	İzmir Kız Lisesi	Anadolu Lisesi		İngilizce	2,80	1,45
23646	İZMİR	MENDERES	Menderes Fatma-Ramazan BüküŐođlu Anadolu Lisesi	Anadolu Lisesi		İngilizce	7,90	2,98
24064	İZMİR	BORNOVA	Bornova Anadolu Lisesi	Anadolu Lisesi		Fransızca	2,50	1,77
24065	İZMİR	BUCA	Buca Fatma Saygın Anadolu Lisesi	Anadolu Lisesi		İngilizce	4,12	2,73
24067	İZMİR	GAZİEMİR	Gaziemir Nevvar Salih İŐğören Anadolu Lisesi	Anadolu Lisesi		İngilizce	6,34	4,03
24068	İZMİR	KARABAĐLAR	İzmir Anadolu Lisesi	Anadolu Lisesi		İngilizce	6,74	3,97
24139	İZMİR	KONAK	Atatürk Lisesi	Anadolu Lisesi		İngilizce	1,33	0,11
24140	İZMİR	KONAK	İzmir Kız Lisesi	Anadolu Lisesi		Almanca	2,92	2,50
24142	İZMİR	TORBALI	Torbalı 7 Eylül Anadolu Lisesi	Anadolu Lisesi		İngilizce	8,81	3,86
24195	İZMİR	BORNOVA	Bornova Anadolu Lisesi	Anadolu Lisesi		İngilizce	2,22	0,20
24265	İZMİR	GÜZELBAHÇE	Güzelbahçe 60.Yıl Anadolu Lisesi	Anadolu Lisesi		İngilizce	3,61	0,26
24270	İZMİR	KARABAĐLAR	İzmir Anadolu Lisesi	Anadolu Lisesi		Almanca	7,15	1,53
24275	İZMİR	KARABAĐLAR	Övgü TerzibaŐıođlu Anadolu Lisesi	Anadolu Lisesi		İngilizce	4,95	2,67
24410	İZMİR	KONAK	Konak Anadolu Lisesi	Anadolu Lisesi		İngilizce	6,34	1,44
24510	İZMİR	BORNOVA	Bornova Anadolu Lisesi	Anadolu Lisesi		Almanca	2,44	0,54
24515	İZMİR	BORNOVA	Yunus Emre Anadolu Lisesi	Anadolu Lisesi		İngilizce	5,55	2,84
24520	İZMİR	BORNOVA	Yunus Emre Anadolu Lisesi	Anadolu Lisesi		Almanca	6,03	3,47
24633	İZMİR	KONAK	Atatürk Lisesi	Anadolu Lisesi		Almanca	1,44	0,31
24634	İZMİR	KONAK	Atatürk Lisesi	Anadolu Lisesi		Fransızca	1,61	1,14
26425	İZMİR	KARŐIYAKA	KarŐiyaka Cihat Kora Anadolu Lisesi	Anadolu Lisesi		Almanca	5,14	3,22
24069	KAHRAMANMARAŐ	DULKADİROĐLU	Kadriye Çalık Anadolu Lisesi	Anadolu Lisesi		İngilizce	8,32	3,51
24480	KAHRAMANMARAŐ	DULKADİROĐLU	Dulkadirođlu Anadolu Lisesi	Anadolu Lisesi		İngilizce	12,75	8,34
25787	KAHRAMANMARAŐ	ONİKİŐUBAT	Çukurova Elektrik Anadolu Lisesi	Anadolu Lisesi		İngilizce	4,12	2,06
29075	KAHRAMANMARAŐ	ELBİSTAN	Elbistan Anadolu Lisesi	Anadolu Lisesi		İngilizce	10,43	4,82
29445	KAHRAMANMARAŐ	ONİKİŐUBAT	Erdem Bayazit Anadolu Lisesi	Anadolu Lisesi		İngilizce	6,55	2,06
25739	KARABÜK	MERKEZ	Alparslan Gazi Anadolu Lisesi	Anadolu Lisesi		İngilizce	7,89	3,51

Tercih Kodu	İl	İlçe	Okul Adı	Okul Türü	Alan Adı	Dil	En Düşük Yüzdelik Dilim (%)	En Yüksek Yüzdelik Dilim (%)
23492	KARS	MERKEZ	Hasan Harakani Anadolu Lisesi	Anadolu Lisesi		İngilizce	16,70	8,59
29575	KARS	MERKEZ	Kars Alpaslan Anadolu Lisesi	Anadolu Lisesi		İngilizce	24,23	13,34
29615	KASTAMONU	MERKEZ	AbdurrahmanpaŐa Lisesi	Anadolu Lisesi		İngilizce	7,68	2,84
23802	KAYSERİ	KOCASİNAN	Nuh Mehmet Küçükçalık Anadolu Lisesi	Anadolu Lisesi		İngilizce	1,84	0,46
23812	KAYSERİ	KOCASİNAN	Sami Yangın Anadolu Lisesi	Anadolu Lisesi		İngilizce	2,67	1,72
23817	KAYSERİ	MELİKGAZİ	Nuh Mehmet Baldöktü Anadolu Lisesi	Anadolu Lisesi		İngilizce	3,36	1,91
24175	KAYSERİ	MELİKGAZİ	Melikgazi Kayseri Lisesi	Anadolu Lisesi		İngilizce	4,51	2,07
29657	KAYSERİ	MELİKGAZİ	Sema Yazar Anadolu Lisesi	Anadolu Lisesi		İngilizce	4,79	3,36
30137	KIRKLARELİ	LÜLEBURGAZ	Kepirtepe Anadolu Lisesi	Anadolu Lisesi		İngilizce	11,04	2,93
20922	KOCAELİ	GEBZE	Őehit Öğretmen Necmeddin Kuyucu Anadolu Lisesi	Anadolu Lisesi		İngilizce	17,27	5,63
24627	KOCAELİ	DERİNCE	Merkez Bankası Derince Anadolu Lisesi	Anadolu Lisesi		İngilizce	5,75	4,45
24044	KONYA	KARATAY	Karatay TOKİ Anadolu Lisesi	Anadolu Lisesi		İngilizce	6,04	3,52
24046	KONYA	MERAM	Meram Anadolu Lisesi	Anadolu Lisesi		İngilizce	2,82	0,56
24047	KONYA	SELÇUKLU	Osman Nuri Hekimođlu Anadolu Lisesi	Anadolu Lisesi		İngilizce	4,72	2,84
24051	KONYA	SELÇUKLU	Selçuklu Anadolu Lisesi	Anadolu Lisesi		İngilizce	4,30	2,59
27556	KONYA	MERAM	Konya Lisesi(Anadolu)	Anadolu Lisesi		İngilizce	8,47	3,87
21099	KÜTAHYA	MERKEZ	Necip Fazıl Kısakürek Anadolu Lisesi	Anadolu Lisesi		İngilizce	6,78	2,26
24083	MALATYA	BATTALGAZİ	Malatya Anadolu Lisesi	Anadolu Lisesi		İngilizce	3,08	1,76
27692	MALATYA	BATTALGAZİ	Malatya Lisesi	Anadolu Lisesi		İngilizce	8,35	1,44
24085	MANİSA	DEMİRCİ	Demirci Necip Fazıl Kısakürek Anadolu Lisesi	Anadolu Lisesi		İngilizce	13,38	6,36
24087	MANİSA	SALİHLİ	Salihli Sekine Evren Anadolu Lisesi	Anadolu Lisesi		İngilizce	6,91	1,77
24089	MANİSA	ŐEHZADELER	Őehzadeler Gediz Anadolu Lisesi	Anadolu Lisesi		İngilizce	3,46	1,30
24639	MANİSA	YUNUSEMRE	Fatih Anadolu Lisesi	Anadolu Lisesi		İngilizce	5,67	2,78
24092	MARDİN	ARTUKLU	Mardin Anadolu Lisesi	Anadolu Lisesi		İngilizce	11,93	4,48
24103	MARDİN	KIZILTEPE	Kızıltepe Anadolu Lisesi	Anadolu Lisesi		İngilizce	16,74	7,80
24104	MARDİN	MİDYAT	Midyat Anadolu Lisesi	Anadolu Lisesi		İngilizce	17,06	6,88
24613	MARDİN	NUSAYBİN	Nusaybin Anadolu Lisesi	Anadolu Lisesi		İngilizce	20,78	2,24
24108	MERSİN	MEZİTLİ	İçel Anadolu Lisesi	Anadolu Lisesi		İngilizce	4,25	1,18
24109	MERSİN	MEZİTLİ	Mersin Yusuf Kalkavan Anadolu Lisesi	Anadolu Lisesi		İngilizce	6,25	4,25
27771	MERSİN	TOROSLAR	Mersin Ticaret ve Sanayi Odası Anadolu Lisesi	Anadolu Lisesi		İngilizce	9,48	6,27
24113	MUĞLA	BODRUM	Bodrum Anadolu Lisesi	Anadolu Lisesi		İngilizce	13,46	2,90
24116	MUĞLA	MARMARİS	Halıcı Ahmet Urkay Anadolu Lisesi	Anadolu Lisesi		İngilizce	14,97	1,12
24644	MUĞLA	BODRUM	Bodrum Anadolu Lisesi	Anadolu Lisesi		Almanca	14,88	11,25
24119	MUŐ	MERKEZ	MuŐ Anadolu Lisesi	Anadolu Lisesi		İngilizce	12,23	7,00
24121	NEVŐEHİR	MERKEZ	NevŐehir Anadolu Lisesi	Anadolu Lisesi		İngilizce	10,65	4,11
24059	NİĞDE	MERKEZ	Niğde Yunus Emre Anadolu Lisesi	Anadolu Lisesi		İngilizce	6,82	4,52
27871	NİĞDE	MERKEZ	Atatürk Anadolu Lisesi	Anadolu Lisesi		İngilizce	14,93	6,85
24128	OSMANİYE	MERKEZ	Hasan Aybaba Anadolu Lisesi	Anadolu Lisesi		İngilizce	5,74	1,49
24340	SAKARYA	SERDİVAN	Sakarya Anadolu Lisesi	Anadolu Lisesi		İngilizce	6,21	3,09
24062	SAMSUN	İLKADIM	Samsun Anadolu Lisesi	Anadolu Lisesi		İngilizce	5,37	1,62

Tercih Kodu	İl	İlçe	Okul Adı	Okul Türü	Alan Adı	Dil	En Düşük Yüzdellik Dilim (%)	En Yüksek Yüzdellik Dilim (%)
24618	SİİRT	MERKEZ	Atatürk Anadolu Lisesi	Anadolu Lisesi		İngilizce	10,18	5,43
27919	SİİRT	MERKEZ	Siirt Lisesi	Anadolu Lisesi		İngilizce	17,90	10,23
23752	SİVAS	MERKEZ	Sivas Lisesi	Anadolu Lisesi		İngilizce	7,23	5,17
24609	SİVAS	MERKEZ	Selçuk Anadolu Lisesi	Anadolu Lisesi		İngilizce	4,74	2,64
24610	SİVAS	MERKEZ	Selçuk Anadolu Lisesi	Anadolu Lisesi		Almanca	5,17	4,74
23757	ŐANLIURFA	HALİLİYE	Őanlıurfa Anadolu Lisesi	Anadolu Lisesi		İngilizce	12,26	8,38
23767	ŐANLIURFA	KARAKÖPRÜ	Yahya Kemal Beyatlı Anadolu Lisesi	Anadolu Lisesi		İngilizce	14,21	9,13
23973	ŐANLIURFA	HALİLİYE	ÇEAŐ Őanlıurfa Anadolu Lisesi	Anadolu Lisesi		İngilizce	8,68	2,01
24535	ŐANLIURFA	KARAKÖPRÜ	Mehmet GüneŐ Anadolu Lisesi	Anadolu Lisesi		İngilizce	18,01	12,44
28142	ŐANLIURFA	SİVEREK	Siverek Karacadağ Anadolu Lisesi	Anadolu Lisesi		İngilizce	22,99	12,02
28342	ŐANLIURFA	VİRANŐEHİR	ViranŐehir Anadolu Lisesi	Anadolu Lisesi		İngilizce	34,33	12,63
23993	ŐIRNAK	SİLOPİ	Silopi Senan İdin Anadolu Lisesi	Anadolu Lisesi		İngilizce	28,08	12,47
24540	ŐIRNAK	İDİL	İdil Anadolu Lisesi	Anadolu Lisesi		İngilizce	28,79	7,86
24545	ŐIRNAK	MERKEZ	Őirnak Anadolu Lisesi	Anadolu Lisesi		İngilizce	31,91	14,05
28528	ŐIRNAK	CİZRE	Recep Tayyip Erdoğan Anadolu Lisesi	Anadolu Lisesi		İngilizce	33,62	10,97
24250	TEKİRDAĞ	SÜLEYMANPAŐA	Tekirdağ Anadolu Lisesi	Anadolu Lisesi		İngilizce	6,14	1,61
24595	TEKİRDAĞ	SÜLEYMANPAŐA	Namık Kemal Lisesi	Anadolu Lisesi		İngilizce	11,20	6,15
28769	TEKİRDAĞ	ÇERKEZKÖY	Hacı Fahri Zümbül Anadolu Lisesi	Anadolu Lisesi		İngilizce	12,03	5,43
29064	TEKİRDAĞ	ÇORLU	Mehmet Akif Ersoy Anadolu Lisesi	Anadolu Lisesi		İngilizce	12,49	3,63
30231	TOKAT	MERKEZ	Gazi Osman PaŐa Lisesi	Anadolu Lisesi		İngilizce	6,96	1,93
30559	TRABZON	ORTAHİSAR	Kanuni Anadolu Lisesi	Anadolu Lisesi		İngilizce	5,29	1,89
24200	UŐAK	MERKEZ	Őehit Abdulkadir Kılavuz Anadolu Lisesi	Anadolu Lisesi		İngilizce	6,92	2,79
24215	VAN	İPEKYOLU	Niyazi Türkmenoğlu Anadolu Lisesi	Anadolu Lisesi		İngilizce	8,78	3,51
24604	VAN	İPEKYOLU	Kazım Karabekir Anadolu Lisesi	Anadolu Lisesi		İngilizce	11,46	6,45
30562	YOZGAT	MERKEZ	Yozgat Lisesi	Anadolu Lisesi		İngilizce	11,61	7,54
23578	ZONGULDAK	MERKEZ	Zonguldak İMKB Anadolu Lisesi	Anadolu Lisesi		İngilizce	8,20	4,39
30734	ZONGULDAK	MERKEZ	Mehmet Çelikel Lisesi	Anadolu Lisesi		İngilizce	14,25	8,33

EK 3. 2019 Yılı Merkezi Sınav Puanı İle Öğrenci Alan Anadolu Meslek Programlarına İliŐkin Bilgiler

Tercih Kodu	İl	İlçe	Okul Adı	Okul Türü	Alan Adı	Dil	En Düşük Yüzdellik Dilim (%)	En Yüksek Yüzdellik Dilim (%)
29878	ADİYAMAN	MERKEZ	Adıyaman Perre Mesleki ve Teknik Anadolu Lisesi	Anadolu Meslek Programı	KONAKLAMA ve SEYAHAT HİZMETLERİ ALANI	İngilizce	87,78	39,78
30054	ADİYAMAN	MERKEZ	Adıyaman Perre Mesleki ve Teknik Anadolu Lisesi	Anadolu Meslek Programı	YİYECEK İÇECEK HİZMETLERİ ALANI	İngilizce	97,77	43,45
28836	AFYONKARAHİSAR	MERKEZ	Afyonkarahisar Gazi Mesleki ve Teknik Anadolu Lisesi	Anadolu Meslek Programı	RAYLI SİSTEMLER TEKNOLOJİSİ ALANI	İngilizce	34,22	15,30
31033	AFYONKARAHİSAR	MERKEZ	Afyonkarahisar Gazi Mesleki ve Teknik Anadolu Lisesi	Anadolu Meslek Programı	ENDÜSTRİYEL OTOMASYON TEKNOLOJİLERİ ALANI	İngilizce	49,54	21,23
28837	ANKARA	ÇANKAYA	Çankaya İMKB Mesleki ve Teknik Anadolu Lisesi	Anadolu Meslek Programı	KONAKLAMA ve SEYAHAT HİZMETLERİ ALANI	Almanca	99,75	26,12
30216	ANKARA	ÇANKAYA	Çankaya İMKB Mesleki ve Teknik Anadolu Lisesi	Anadolu Meslek Programı	KONAKLAMA ve SEYAHAT HİZMETLERİ ALANI	İngilizce	77,24	18,38
30856	ANKARA	ÇANKAYA	Çankaya İMKB Mesleki ve Teknik Anadolu Lisesi	Anadolu Meslek Programı	YİYECEK İÇECEK HİZMETLERİ ALANI	Almanca	79,90	35,61
30857	ANKARA	ÇANKAYA	Çankaya İMKB Mesleki ve Teknik Anadolu Lisesi	Anadolu Meslek Programı	YİYECEK İÇECEK HİZMETLERİ ALANI	İngilizce	64,73	20,86
30859	ANKARA	YENİMAHALLE	Ankara Mesleki ve Teknik Anadolu Lisesi	Anadolu Meslek Programı	KONAKLAMA ve SEYAHAT HİZMETLERİ ALANI	Almanca	96,50	52,41
30861	ANKARA	YENİMAHALLE	Ankara Mesleki ve Teknik Anadolu Lisesi	Anadolu Meslek Programı	KONAKLAMA ve SEYAHAT HİZMETLERİ ALANI	İngilizce	72,39	20,95
30862	ANKARA	YENİMAHALLE	Ankara Mesleki ve Teknik Anadolu Lisesi	Anadolu Meslek Programı	KONAKLAMA ve SEYAHAT HİZMETLERİ ALANI	Rusça	92,28	34,47
30864	ANKARA	YENİMAHALLE	Ankara Mesleki ve Teknik Anadolu Lisesi	Anadolu Meslek Programı	YİYECEK İÇECEK HİZMETLERİ ALANI	Almanca	87,89	26,71
30866	ANKARA	YENİMAHALLE	Ankara Mesleki ve Teknik Anadolu Lisesi	Anadolu Meslek Programı	YİYECEK İÇECEK HİZMETLERİ ALANI	İngilizce	56,17	20,44
30867	ANKARA	YENİMAHALLE	Ankara Mesleki ve Teknik Anadolu Lisesi	Anadolu Meslek Programı	YİYECEK İÇECEK HİZMETLERİ ALANI	Rusça	96,14	29,73
20530	ANTALYA	MURATPAŐA	Falez Mesleki ve Teknik Anadolu Lisesi	Anadolu Meslek Programı	KONAKLAMA ve SEYAHAT HİZMETLERİ ALANI	İngilizce	40,98	16,00
30872	ANTALYA	DÖŐEMEALTI	YeŐilbayır İMKB Mesleki ve Teknik Anadolu Lisesi	Anadolu Meslek Programı	KONAKLAMA ve SEYAHAT HİZMETLERİ ALANI	Almanca	97,96	67,48
30874	ANTALYA	DÖŐEMEALTI	YeŐilbayır İMKB Mesleki ve Teknik Anadolu Lisesi	Anadolu Meslek Programı	KONAKLAMA ve SEYAHAT HİZMETLERİ ALANI	İngilizce	82,40	21,84
30875	ANTALYA	DÖŐEMEALTI	YeŐilbayır İMKB Mesleki ve Teknik Anadolu Lisesi	Anadolu Meslek Programı	YİYECEK İÇECEK HİZMETLERİ ALANI	Almanca	84,27	39,99
30876	ANTALYA	DÖŐEMEALTI	YeŐilbayır İMKB Mesleki ve Teknik Anadolu Lisesi	Anadolu Meslek Programı	YİYECEK İÇECEK HİZMETLERİ ALANI	İngilizce	64,85	25,28
30877	ANTALYA	KONYAALTI	Konyaaltı Mehmet Zeki Balcı Mesleki ve Teknik Anadolu Lisesi	Anadolu Meslek Programı	KONAKLAMA ve SEYAHAT HİZMETLERİ ALANI	İngilizce	51,62	21,08
30879	ANTALYA	KONYAALTI	Konyaaltı Mehmet Zeki Balcı Mesleki ve Teknik Anadolu Lisesi	Anadolu Meslek Programı	YİYECEK İÇECEK HİZMETLERİ ALANI	İngilizce	45,69	21,57
30880	ANTALYA	MURATPAŐA	Falez Mesleki ve Teknik Anadolu Lisesi	Anadolu Meslek Programı	KONAKLAMA ve SEYAHAT HİZMETLERİ ALANI	Almanca	74,59	26,27
30881	ANTALYA	MURATPAŐA	Falez Mesleki ve Teknik Anadolu Lisesi	Anadolu Meslek Programı	KONAKLAMA ve SEYAHAT HİZMETLERİ ALANI	Rusça	67,81	38,38
30882	ANTALYA	MURATPAŐA	Falez Mesleki ve Teknik Anadolu Lisesi	Anadolu Meslek Programı	YİYECEK İÇECEK HİZMETLERİ ALANI	Almanca	61,70	30,34

Tercih Kodu	İl	İlçe	Okul Adı	Okul Türü	Alan Adı	Dil	En Düşük Yüzdellik Dilim (%)	En Yüksek Yüzdellik Dilim (%)
30884	ANTALYA	MURATPAŐA	Falez Mesleki ve Teknik Anadolu Lisesi	Anadolu Meslek Programı	YİYECEK İÇECEK HİZMETLERİ ALANI	Rusça	54,87	23,73
30885	ANTALYA	MURATPAŐA	Falez Mesleki ve Teknik Anadolu Lisesi	Anadolu Meslek Programı	YİYECEK İÇECEK HİZMETLERİ ALANI	İngilizce	39,18	12,14
30886	ANTALYA	MURATPAŐA	Tez-Tur Mesleki ve Teknik Anadolu Lisesi	Anadolu Meslek Programı	KONAKLAMA ve SEYAHAT HİZMETLERİ ALANI	Rusça	75,67	17,29
30888	ANTALYA	MURATPAŐA	Tez-Tur Mesleki ve Teknik Anadolu Lisesi	Anadolu Meslek Programı	YİYECEK İÇECEK HİZMETLERİ ALANI	Rusça	68,33	24,67
30889	ARDAHAN	MERKEZ	Şehit Türkmen Tekin Mesleki ve Teknik Anadolu Lisesi	Anadolu Meslek Programı	ÇOCUK GELİŐİMİ VE EĐİTİMİ ALANI	İngilizce	68,51	21,98
30890	AYDIN	KUŐADASI	Güvercinada Mesleki ve Teknik Anadolu Lisesi	Anadolu Meslek Programı	KONAKLAMA ve SEYAHAT HİZMETLERİ ALANI	Rusça	81,70	40,33
30891	AYDIN	KUŐADASI	Güvercinada Mesleki ve Teknik Anadolu Lisesi	Anadolu Meslek Programı	KONAKLAMA ve SEYAHAT HİZMETLERİ ALANI	İngilizce	55,84	13,25
30892	AYDIN	KUŐADASI	Güvercinada Mesleki ve Teknik Anadolu Lisesi	Anadolu Meslek Programı	YİYECEK İÇECEK HİZMETLERİ ALANI	Rusça	78,49	36,20
30894	AYDIN	KUŐADASI	Güvercinada Mesleki ve Teknik Anadolu Lisesi	Anadolu Meslek Programı	YİYECEK İÇECEK HİZMETLERİ ALANI	İngilizce	53,05	14,53
30895	AYDIN	KUŐADASI	Güvercinada Mesleki ve Teknik Anadolu Lisesi	Anadolu Meslek Programı	EĐLENCE HİZMETLERİ ALANI	Rusça	99,75	59,72
30896	AYDIN	KUŐADASI	Güvercinada Mesleki ve Teknik Anadolu Lisesi	Anadolu Meslek Programı	EĐLENCE HİZMETLERİ ALANI	İngilizce	80,38	39,32
30897	BALIKESİR	ALTIEYLÜL	Organize Sanayi Mesleki ve Teknik Anadolu Lisesi	Anadolu Meslek Programı	ENDÜSTRİYEL OTOMASYON TEKNOLOJİLERİ ALANI	İngilizce	58,98	28,43
30899	BALIKESİR	AYVALIK	Cunda Mesleki ve Teknik Anadolu Lisesi	Anadolu Meslek Programı	KONAKLAMA ve SEYAHAT HİZMETLERİ ALANI	İngilizce	98,03	30,05
30900	BALIKESİR	AYVALIK	Cunda Mesleki ve Teknik Anadolu Lisesi	Anadolu Meslek Programı	YİYECEK İÇECEK HİZMETLERİ ALANI	İngilizce	94,82	23,60
30901	BARTIN	MERKEZ	Şerife Bacı Mesleki ve Teknik Anadolu Lisesi	Anadolu Meslek Programı	GRAFİK VE FOTOĐRAF ALANI	İngilizce	97,55	22,00
25311	BİNGÖL	MERKEZ	Bingöl Mesleki ve Teknik Anadolu Lisesi	Anadolu Meslek Programı	YENİLENEBİLİR ENERĐİ TEKNOLOJİLERİ ALANI	İngilizce	23,05	14,90
30902	BİTLİS	MERKEZ	Bitlis Cemil Özgür Mesleki ve Teknik Anadolu Lisesi	Anadolu Meslek Programı	KİMYA TEKNOLOĐİSİ ALANI	İngilizce	33,91	12,30
25424	BOLU	MENGEN	AŐçılar Mesleki ve Teknik Anadolu Lisesi	Anadolu Meslek Programı	YİYECEK İÇECEK HİZMETLERİ ALANI	İngilizce	39,52	12,77
30904	BURDUR	BUCAK	Ođuzhan Mesleki ve Teknik Anadolu Lisesi	Anadolu Meslek Programı	BÜRO YÖNETİMİ ALANI	İngilizce	85,82	31,80
30905	BURSA	GÜRSU	Ticaret ve Sanayi Odası Gürsu Mesleki ve Teknik Anadolu Lisesi	Anadolu Meslek Programı	ENDÜSTRİYEL OTOMASYON TEKNOLOJİLERİ ALANI	İngilizce	59,77	32,16
30906	BURSA	NİLÜFER	Atatürk Mesleki ve Teknik Anadolu Lisesi	Anadolu Meslek Programı	ENDÜSTRİYEL OTOMASYON TEKNOLOJİLERİ ALANI	İngilizce	52,13	30,88
30907	BURSA	NİLÜFER	Hüseyin Özdilek Mesleki ve Teknik Anadolu Lisesi	Anadolu Meslek Programı	MODA TASARIM TEKNOLOJİLERİ	İngilizce	48,60	9,73
30909	BURSA	OSMANGAZİ	BTSO Hayri Terziođlu Mesleki ve Teknik Anadolu Lisesi	Anadolu Meslek Programı	MAKİNE TEKNOLOĐİSİ ALANI	İngilizce	66,84	20,56
30910	BURSA	OSMANGAZİ	Şehit Erol Olçok Mesleki ve Teknik Anadolu Lisesi	Anadolu Meslek Programı	YİYECEK İÇECEK HİZMETLERİ ALANI	İngilizce	45,57	11,43
30911	BURSA	OSMANGAZİ	Yeniceabat Mesleki ve Teknik Anadolu Lisesi	Anadolu Meslek Programı	SAĐLIK HİZMETLERİ ALANI	İngilizce	32,92	15,09
31031	BURSA	İNEGÖL	Hacı Sevim Yıldız Mobilya ve İç Mekan Tasarımı Teknolojisi Mesleki ve Teknik Anadolu Lisesi	Anadolu Meslek Programı	MOBİLYA VE İÇ MEKAN TASARIMI ALANI	İngilizce	74,92	34,97
31005	ÇORUM	MERKEZ	TOBB-OSB Mesleki ve Teknik Anadolu Lisesi	Anadolu Meslek Programı	ELEKTRİK-ELEKTRONİK TEKNOLOĐİSİ ALANI	İngilizce	54,21	21,64

Tercih Kodu	İl	İlçe	Okul Adı	Okul Türü	Alan Adı	Dil	En Düşük Yüzdellik Dilim (%)	En Yüksek Yüzdellik Dilim (%)
31006	ÇORUM	MERKEZ	TOBB-OSB Mesleki ve Teknik Anadolu Lisesi	Anadolu Meslek Programı	MAKİNE TEKNOLOJİSİ ALANI	İngilizce	50,10	20,07
31007	ÇORUM	MERKEZ	TOBB-OSB Mesleki ve Teknik Anadolu Lisesi	Anadolu Meslek Programı	METAL TEKNOLOJİSİ ALANI	İngilizce	62,75	36,33
30912	DENİZLİ	MERKEZEFENDİ	Necla-Ergun Abaloğlu Mesleki ve Teknik Anadolu Lisesi	Anadolu Meslek Programı	ULAŞTIRMA HİZMETLERİ ALANI	İngilizce	61,14	13,72
30914	DÜZCE	MERKEZ	Düzce Mevlana Mesleki ve Teknik Anadolu Lisesi	Anadolu Meslek Programı	ÇOCUK GELİŞİMİ VE EĞİTİMİ ALANI	İngilizce	28,72	12,36
20504	EDİRNE	MERKEZ	Emel-Özgür Subaşıay Mesleki ve Teknik Anadolu Lisesi	Anadolu Meslek Programı	MUHASEBE VE FİNANSMAN ALANI	İngilizce	58,02	20,06
30916	GİRESUN	MERKEZ	Giresun Zübeyde Hanım Mesleki ve Teknik Anadolu Lisesi	Anadolu Meslek Programı	GÜZELLİK VE SAÇ BAKIM HİZMETLERİ ALANI	İngilizce	99,75	37,65
30917	HAKKARİ	MERKEZ	Mehmet Akif Ersoy Mesleki ve Teknik Anadolu Lisesi	Anadolu Meslek Programı	BİLİŞİM TEKNOLOJİLERİ ALANI	İngilizce	68,46	46,31
20496	İĞDIR	MERKEZ	Aras Mesleki ve Teknik Anadolu Lisesi	Anadolu Meslek Programı	BİLİŞİM TEKNOLOJİLERİ ALANI	İngilizce	60,77	26,94
30919	ISPARTA	MERKEZ	TOBB Mesleki ve Teknik Anadolu Lisesi	Anadolu Meslek Programı	İTFAİYECİLİK VE YANGIN GÜVENLİĞİ ALANI	İngilizce	43,77	13,99
20475	İSTANBUL	GAZİOSMANPAŞA	Gaziosmanpaşa Mesleki ve Teknik Anadolu Lisesi	Anadolu Meslek Programı	İNŞAAT TEKNOLOJİSİ ALANI	İngilizce	52,70	22,41
20514	İSTANBUL	FATİH	Cağaloğlu Geleneksel Türk Sanatları Mesleki ve Teknik Anadolu Lisesi	Anadolu Meslek Programı	EL SANATLARI TEKNOLOJİSİ ALANI	İngilizce	76,91	16,28
21033	İSTANBUL	BEŞİKTAŞ	Etiler Mesleki ve Teknik Anadolu Lisesi	Anadolu Meslek Programı	KONAKLAMA ve SEYAHAT HİZMETLERİ ALANI	İngilizce	54,56	19,18
21052	İSTANBUL	BEŞİKTAŞ	Etiler Mesleki ve Teknik Anadolu Lisesi	Anadolu Meslek Programı	KONAKLAMA ve SEYAHAT HİZMETLERİ ALANI	Almanca	73,01	23,25
21055	İSTANBUL	BÜYÜKÇEKMECE	Büyükcemece Mesleki ve Teknik Anadolu Lisesi	Anadolu Meslek Programı	İNŞAAT TEKNOLOJİSİ ALANI	İngilizce	71,07	22,90
21108	İSTANBUL	ESENYURT	Fikriye-Nüzhet Bilginca Mesleki ve Teknik Anadolu Lisesi	Anadolu Meslek Programı	GIDA TEKNOLOJİSİ ALANI	İngilizce	47,73	19,63
21110	İSTANBUL	TUZLA	İTOSB Mesleki ve Teknik Anadolu Lisesi	Anadolu Meslek Programı	ENDÜSTRİYEL OTOMASYON TEKNOLOJİLERİ ALANI	İngilizce	57,87	29,78
21120	İSTANBUL	ZEYTİNBURNU	Zeytinburnu İDMİB Mesleki ve Teknik Anadolu Lisesi	Anadolu Meslek Programı	AYAKKABI VE SARACIYE TEKNOLOJİSİ ALANI	İngilizce	87,92	58,41
25211	İSTANBUL	SARIYER	Vehbi Koç Vakfı Mesleki ve Teknik Anadolu Lisesi	Anadolu Meslek Programı	KONAKLAMA ve SEYAHAT HİZMETLERİ ALANI	İngilizce	54,55	13,50
25214	İSTANBUL	SİLİVRİ	Silivri Mesleki ve Teknik Anadolu Lisesi	Anadolu Meslek Programı	ELEKTRİK-ELEKTRONİK TEKNOLOJİSİ ALANI	İngilizce	53,94	9,61
25235	İSTANBUL	BEŞİKTAŞ	Etiler Mesleki ve Teknik Anadolu Lisesi	Anadolu Meslek Programı	YİYECEK İÇECEK HİZMETLERİ ALANI	İngilizce	47,47	19,32
25236	İSTANBUL	BAYRAMPAŞA	İstanbul Ticaret Odası Mesleki ve Teknik Anadolu Lisesi	Anadolu Meslek Programı	RADYO-TELEVİZYON ALANI	İngilizce	33,14	16,82
25263	İSTANBUL	ÜSKÜDAR	Şeyh Şamil Mesleki ve Teknik Anadolu Lisesi	Anadolu Meslek Programı	KİMYA TEKNOLOJİSİ ALANI	İngilizce	63,18	20,48
25265	İSTANBUL	ZEYTİNBURNU	Zeytinburnu İDMİB Mesleki ve Teknik Anadolu Lisesi	Anadolu Meslek Programı	BİLİŞİM TEKNOLOJİLERİ ALANI	İngilizce	46,97	19,01
28242	İSTANBUL	MALTEPE	Maltepe Mesleki ve Teknik Anadolu Lisesi	Anadolu Meslek Programı	EL SANATLARI TEKNOLOJİSİ ALANI	İngilizce	94,57	30,85
30920	İSTANBUL	ARNAVUTKÖY	İbrahim Özaydın Mesleki ve Teknik Anadolu Lisesi	Anadolu Meslek Programı	PAZARLAMA VE PERAKENDE ALANI	İngilizce	61,85	35,09
30921	İSTANBUL	ATAŞEHİR	Nuri Cingilioğlu Mesleki ve Teknik Anadolu Lisesi	Anadolu Meslek Programı	ELEKTRİK-ELEKTRONİK TEKNOLOJİSİ ALANI	İngilizce	61,81	37,19
30922	İSTANBUL	BAHÇELİEVLER	İHKİB Yenibosna Mesleki ve Teknik Anadolu Lisesi	Anadolu Meslek Programı	MODA TASARIM TEKNOLOJİLERİ	İngilizce	69,38	31,28

Tercih Kodu	İl	İlçe	Okul Adı	Okul Türü	Alan Adı	Dil	En Düşük Yüzdelik Dilim (%)	En Yüksek Yüzdelik Dilim (%)
30924	İSTANBUL	BAHÇELİEVLER	İHKİB Yenibosna Mesleki ve Teknik Anadolu Lisesi	Anadolu Meslek Programı	TEKSTİL TEKNOLOJİSİ ALANI	İngilizce	91,29	46,55
30925	İSTANBUL	BAHÇELİEVLER	Kocasinan Şehit Samet Kırbaş Mesleki ve Teknik Anadolu Lisesi	Anadolu Meslek Programı	KİMYA TEKNOLOJİSİ ALANI	İngilizce	50,13	30,33
30926	İSTANBUL	BAHÇELİEVLER	Siyavuşpaşa Mesleki ve Teknik Anadolu Lisesi	Anadolu Meslek Programı	GRAFİK VE FOTOĞRAF ALANI	İngilizce	63,95	13,21
30927	İSTANBUL	BAHÇELİEVLER	Siyavuşpaşa Mesleki ve Teknik Anadolu Lisesi	Anadolu Meslek Programı	YİYECEK İÇECEK HİZMETLERİ ALANI	İngilizce	99,69	23,39
30929	İSTANBUL	BEŐİKTAŐ	Etiler Mesleki ve Teknik Anadolu Lisesi	Anadolu Meslek Programı	YİYECEK İÇECEK HİZMETLERİ ALANI	Almanca	57,61	35,40
30930	İSTANBUL	BEŐİKTAŐ	Etiler Mesleki ve Teknik Anadolu Lisesi	Anadolu Meslek Programı	YİYECEK İÇECEK HİZMETLERİ ALANI	Ruşça	61,21	18,64
30934	İSTANBUL	BEYLİKDÜZÜ	Beylikdüzü Mesleki ve Teknik Anadolu Lisesi	Anadolu Meslek Programı	YİYECEK İÇECEK HİZMETLERİ ALANI	İngilizce	43,01	23,50
30935	İSTANBUL	BEYLİKDÜZÜ	Beylikdüzü Mesleki ve Teknik Anadolu Lisesi	Anadolu Meslek Programı	KONAKLAMA ve SEYAHAT HİZMETLERİ ALANI	İngilizce	56,48	32,80
30936	İSTANBUL	BEYLİKDÜZÜ	Beylikdüzü Borsa İstanbul Mesleki ve Teknik Anadolu Lisesi	Anadolu Meslek Programı	MATBAA TEKNOLOJİSİ ALANI	İngilizce	80,75	12,15
30937	İSTANBUL	BEYLİKDÜZÜ	İstanbul Ticaret Odası Beylikdüzü OSB Mesleki ve Teknik Anadolu Lisesi	Anadolu Meslek Programı	TEKSTİL TEKNOLOJİSİ ALANI	İngilizce	96,17	30,40
30939	İSTANBUL	KÜÇÜKÇEKMECE	Nahit Menteşe Mesleki ve Teknik Anadolu Lisesi	Anadolu Meslek Programı	METAL TEKNOLOJİSİ ALANI	İngilizce	87,60	42,81
30940	İSTANBUL	BEYLİKDÜZÜ	Gürpınar İMKB Mesleki ve Teknik Anadolu Lisesi	Anadolu Meslek Programı	BİYOMEDİKAL CİHAZ TEKNOLOJİLERİ ALANI	İngilizce	37,83	14,94
30941	İSTANBUL	BEYOĞLU	Galata Mesleki ve Teknik Anadolu Lisesi	Anadolu Meslek Programı	ELEKTRİK-ELEKTRONİK TEKNOLOJİSİ ALANI	İngilizce	62,20	30,19
30942	İSTANBUL	BEYOĞLU	Kabatas Mesleki ve Teknik Anadolu Lisesi	Anadolu Meslek Programı	PAZARLAMA VE PERAKENDE ALANI	İngilizce	97,70	34,70
30944	İSTANBUL	BEYOĞLU	İstanbul Ticaret Odası Mesleki ve Teknik Anadolu Lisesi	Anadolu Meslek Programı	MODA TASARIM TEKNOLOJİLERİ	İngilizce	82,12	32,72
30945	İSTANBUL	BÜYÜKÇEKMECE	Büyükçekmece Hayriye Duruk Mesleki ve Teknik Anadolu Lisesi	Anadolu Meslek Programı	GIDA TEKNOLOJİSİ ALANI	İngilizce	83,29	22,23
30946	İSTANBUL	BÜYÜKÇEKMECE	Büyükçekmece Hayriye Duruk Mesleki ve Teknik Anadolu Lisesi	Anadolu Meslek Programı	YİYECEK İÇECEK HİZMETLERİ ALANI	İngilizce	95,14	29,53
30947	İSTANBUL	BÜYÜKÇEKMECE	Doç. Dr. Burhan Bahriyeli Mesleki ve Teknik Anadolu Lisesi	Anadolu Meslek Programı	MODA TASARIM TEKNOLOJİLERİ	İngilizce	80,84	23,05
30949	İSTANBUL	BÜYÜKÇEKMECE	Doç. Dr. Burhan Bahriyeli Mesleki ve Teknik Anadolu Lisesi	Anadolu Meslek Programı	ULAŐTIRMA HİZMETLERİ ALANI	İngilizce	98,49	22,11
30950	İSTANBUL	ÇATALCA	Çatalca Arif Nihat Asya Mesleki ve Teknik Anadolu Lisesi	Anadolu Meslek Programı	MOTORLU ARAÇLAR TEKNOLOJİSİ ALANI	İngilizce	63,33	23,72
30951	İSTANBUL	ÇEKMEKÖY	Taşdelen İMKB Mesleki ve Teknik Anadolu Lisesi	Anadolu Meslek Programı	ELEKTRİK-ELEKTRONİK TEKNOLOJİSİ ALANI	İngilizce	54,42	21,29
30952	İSTANBUL	ESENLER	Esenler Mesleki ve Teknik Anadolu Lisesi	Anadolu Meslek Programı	TEKSTİL TEKNOLOJİSİ ALANI	İngilizce	99,32	38,31
30954	İSTANBUL	ESENYURT	Sander Mesleki ve Teknik Anadolu Lisesi	Anadolu Meslek Programı	MAKİNE TEKNOLOJİSİ ALANI	İngilizce	47,63	28,09
30955	İSTANBUL	EYÜPSULTAN	Kemerburgaz Halis Kutmanlı Mesleki ve Teknik Anadolu Lisesi	Anadolu Meslek Programı	MUHASEBE VE FİNANSMAN ALANI	İngilizce	95,98	29,58
30956	İSTANBUL	GÜNGÖREN	Cemil Meriç Mesleki ve Teknik Anadolu Lisesi	Anadolu Meslek Programı	MODA TASARIM TEKNOLOJİLERİ	İngilizce	90,15	21,54
30957	İSTANBUL	KADIKÖY	Ahmet Sani Gezici Çok Programlı Anadolu Lisesi	Anadolu Meslek Programı	GRAFİK VE FOTOĞRAF ALANI	İngilizce	57,05	18,49
30959	İSTANBUL	KADIKÖY	50. Yıl Cumhuriyet Feridun Tümer Mesleki ve Teknik Anadolu Lisesi	Anadolu Meslek Programı	GRAFİK VE FOTOĞRAF ALANI	İngilizce	46,65	16,31
30960	İSTANBUL	KADIKÖY	Kadıköy Göztepe Mesleki ve Teknik Anadolu Lisesi	Anadolu Meslek Programı	MUHASEBE VE FİNANSMAN ALANI	İngilizce	55,08	16,19

Tercih Kodu	İl	İlçe	Okul Adı	Okul Türü	Alan Adı	Dil	En Düşük Yüzdellik Dilim (%)	En Yüksek Yüzdellik Dilim (%)
30961	İSTANBUL	KAĞITHANE	Kağıthane İTO Mesleki ve Teknik Anadolu Lisesi	Anadolu Meslek Programı	SANAT VE TASARIM ALANI	İngilizce	56,23	28,95
30962	İSTANBUL	KAĞITHANE	İHKİB Kağıthane Mesleki ve Teknik Anadolu Lisesi	Anadolu Meslek Programı	MODA TASARIM TEKNOLOJİLERİ	İngilizce	64,48	36,92
30964	İSTANBUL	KAĞITHANE	İHKİB Kağıthane Mesleki ve Teknik Anadolu Lisesi	Anadolu Meslek Programı	TEKSTİL TEKNOLOJİSİ ALANI	İngilizce	84,86	25,97
30965	İSTANBUL	KARTAL	Kartal Şehit Burak Cantürk Mesleki ve Teknik Anadolu Lisesi	Anadolu Meslek Programı	PAZARLAMA VE PERAKENDE ALANI	İngilizce	97,21	27,64
30966	İSTANBUL	KARTAL	Kartal Sabiha Gökçen Mesleki ve Teknik Anadolu Lisesi	Anadolu Meslek Programı	YİYECEK İÇECEK HİZMETLERİ ALANI	İngilizce	54,18	17,52
30967	İSTANBUL	KÜÇÜKÇEKMECE	İsmet Aktar Mesleki ve Teknik Anadolu Lisesi	Anadolu Meslek Programı	BİLİŐİM TEKNOLOJİLERİ ALANI	İngilizce	40,57	18,51
30969	İSTANBUL	KÜÇÜKÇEKMECE	İsmet Aktar Mesleki ve Teknik Anadolu Lisesi	Anadolu Meslek Programı	MAKİNE TEKNOLOJİSİ ALANI	İngilizce	68,21	27,84
30971	İSTANBUL	MALTEPE	Mediha Engizer Çok Programlı Anadolu Lisesi	Anadolu Meslek Programı	TEKSTİL TEKNOLOJİSİ ALANI	İngilizce	94,35	32,90
30972	İSTANBUL	PENDİK	Rauf Denkaş Çok Programlı Anadolu Lisesi	Anadolu Meslek Programı	GÜZELLİK VE SAÇ BAKIM HİZMETLERİ ALANI	İngilizce	58,77	24,97
30973	İSTANBUL	SANCAKTEPE	Fehmi Yılmaz Mesleki ve Teknik Anadolu Lisesi	Anadolu Meslek Programı	YİYECEK İÇECEK HİZMETLERİ ALANI	İngilizce	67,86	26,35
30974	İSTANBUL	SARIYER	Vehbi Koç Vakfı Mesleki ve Teknik Anadolu Lisesi	Anadolu Meslek Programı	YİYECEK İÇECEK HİZMETLERİ ALANI	İngilizce	55,10	20,50
30975	İSTANBUL	ŐİŐLİ	Niřantaşı Rüştü Uzel Mesleki ve Teknik Anadolu Lisesi	Anadolu Meslek Programı	TEKSTİL TEKNOLOJİSİ ALANI	İngilizce	64,85	29,25
30976	İSTANBUL	ÜMRANIYE	Ümraniye Atatürk Mesleki ve Teknik Anadolu Lisesi	Anadolu Meslek Programı	BİLİŐİM TEKNOLOJİLERİ ALANI	İngilizce	34,98	12,45
30977	İSTANBUL	ÜMRANIYE	Ümraniye Atatürk Mesleki ve Teknik Anadolu Lisesi	Anadolu Meslek Programı	ELEKTRİK-ELEKTRONİK TEKNOLOJİSİ ALANI	İngilizce	51,35	23,97
30979	İSTANBUL	ÜSKÜDAR	Üsküdar İMKB Mesleki ve Teknik Anadolu Lisesi	Anadolu Meslek Programı	YİYECEK İÇECEK HİZMETLERİ ALANI	İngilizce	49,19	20,68
30980	İSTANBUL	ZEYTİNBURNU	Şehit Büyükelçi Galip Balkar Mesleki ve Teknik Anadolu Lisesi	Anadolu Meslek Programı	MODA TASARIM TEKNOLOJİLERİ	İngilizce	91,21	39,87
30981	İSTANBUL	ZEYTİNBURNU	İstanbul Ticaret Odası Mesleki ve Teknik Anadolu Lisesi	Anadolu Meslek Programı	GRAFİK VE FOTOĞRAF ALANI	İngilizce	55,38	32,27
30982	İSTANBUL	ZEYTİNBURNU	İstanbul Ticaret Odası Mesleki ve Teknik Anadolu Lisesi	Anadolu Meslek Programı	MATBAA TEKNOLOJİSİ ALANI	İngilizce	98,44	25,66
30984	İSTANBUL	ZEYTİNBURNU	Zeytinburnu İDMİB Mesleki ve Teknik Anadolu Lisesi	Anadolu Meslek Programı	MODA TASARIM TEKNOLOJİLERİ	İngilizce	99,20	49,06
31008	İSTANBUL	BAHÇELİEVLER	Bahçelievler Mesleki ve Teknik Anadolu Lisesi	Anadolu Meslek Programı	SAĞLIK HİZMETLERİ ALANI	İngilizce	28,67	10,16
31010	İSTANBUL	BEYKOZ	Beykoz Barbaros Hayrettin Paşa Mesleki ve Teknik Anadolu Lisesi	Anadolu Meslek Programı	GEMİ YAPIMI ALANI	İngilizce	60,16	29,78
31011	İSTANBUL	BEYKOZ	Beykoz Barbaros Hayrettin Paşa Mesleki ve Teknik Anadolu Lisesi	Anadolu Meslek Programı	DENİZCİLİK ALANI	İngilizce	48,67	18,95
31012	İSTANBUL	FATİH	Çağalođlu Geleneksel Türk Sanatları Mesleki ve Teknik Anadolu Lisesi	Anadolu Meslek Programı	MODA TASARIM TEKNOLOJİLERİ	İngilizce	61,11	17,46
31001	İZMİR	KONAK	Konak Alsancak Nevvar-Salih İřğören Mesleki ve Teknik Anadolu Lisesi	Anadolu Meslek Programı	KONAKLAMA ve SEYAHAT HİZMETLERİ ALANI	İngilizce	51,72	11,92
31002	İZMİR	KONAK	Konak Alsancak Nevvar-Salih İřğören Mesleki ve Teknik Anadolu Lisesi	Anadolu Meslek Programı	YİYECEK İÇECEK HİZMETLERİ ALANI	İngilizce	53,98	23,01
21059	KAHRAMANMARAŐ	ONİKİŐUBAT	Ticaret ve Sanayi Odası Mesleki ve Teknik Anadolu Lisesi	Anadolu Meslek Programı	ADALET ALANI	İngilizce	24,16	14,87
31013	KAHRAMANMARAŐ	ONİKİŐUBAT	Ticaret ve Sanayi Odası Mesleki ve Teknik Anadolu Lisesi	Anadolu Meslek Programı	GRAFİK VE FOTOĞRAF ALANI	İngilizce	42,98	19,32

Tercih Kodu	İl	İlçe	Okul Adı	Okul Türü	Alan Adı	Dil	En Düşük Yüzdellik Dilim (%)	En Yüksek Yüzdellik Dilim (%)
31016	KİLİS	MERKEZ	Kilis M. Hanifi ve Ökkes Cumbus Mesleki ve Teknik Anadolu Lisesi	Anadolu Meslek Programı	ADALET ALANI	İngilizce	74,10	26,35
21118	KOCAELİ	DİLOVASI	GEBKİM Mesleki ve Teknik Anadolu Lisesi	Anadolu Meslek Programı	KİMYA TEKNOLOJİSİ ALANI	İngilizce	35,23	7,20
25226	KOCAELİ	GEBZE	Mehmet Tuğrul Tekbulut Mesleki ve Teknik Anadolu Lisesi	Anadolu Meslek Programı	BİLİŞİM TEKNOLOJİLERİ ALANI	İngilizce	31,31	6,39
30985	KÜTAHYA	MERKEZ	Kütahya Ticaret ve Sanayi Odası Mesleki ve Teknik Anadolu Lisesi	Anadolu Meslek Programı	ELEKTRİK-ELEKTRONİK TEKNOLOJİSİ ALANI	İngilizce	42,07	15,35
31017	MARDİN	ARTUKLU	Mardin Mesleki ve Teknik Anadolu Lisesi	Anadolu Meslek Programı	ELEKTRİK-ELEKTRONİK TEKNOLOJİSİ ALANI	İngilizce	54,44	23,32
31018	MARDİN	ARTUKLU	Mardin Mesleki ve Teknik Anadolu Lisesi	Anadolu Meslek Programı	BİLİŞİM TEKNOLOJİLERİ ALANI	İngilizce	47,26	22,95
30987	MERSİN	AKDENİZ	Akdeniz Mersin Deniz Ticaret Odası Mesleki ve Teknik Anadolu Lisesi	Anadolu Meslek Programı	DENİZCİLİK ALANI	İngilizce	53,25	13,93
30989	MUĞLA	BODRUM	Bodrum Turgut Reis Mesleki ve Teknik Anadolu Lisesi	Anadolu Meslek Programı	KONAKLAMA ve SEYAHAT HİZMETLERİ ALANI	İngilizce	59,58	27,39
30990	MUĞLA	BODRUM	Bodrum Turgut Reis Mesleki ve Teknik Anadolu Lisesi	Anadolu Meslek Programı	YİYECEK İÇECEK HİZMETLERİ ALANI	İngilizce	67,10	19,35
30991	MUĞLA	MENTEŞE	Muğla Şehit Ziya İhan Dağdaş Mesleki ve Teknik Anadolu Lisesi	Anadolu Meslek Programı	ELEKTRİK-ELEKTRONİK TEKNOLOJİSİ ALANI	İngilizce	53,13	16,15
31020	MUĞLA	FETHİYE	Şehit Yüzbaşı Özgür Özekin Mesleki ve Teknik Anadolu Lisesi	Anadolu Meslek Programı	YİYECEK İÇECEK HİZMETLERİ ALANI	İngilizce	98,24	22,95
31021	MUĞLA	FETHİYE	Şehit Yüzbaşı Özgür Özekin Mesleki ve Teknik Anadolu Lisesi	Anadolu Meslek Programı	KONAKLAMA ve SEYAHAT HİZMETLERİ ALANI	İngilizce	99,03	18,97
30993	NİĞDE	MERKEZ	Mimar Sinan Mesleki ve Teknik Anadolu Lisesi	Anadolu Meslek Programı	ADALET ALANI	İngilizce	36,41	16,01
25321	SAMSUN	TEKKEKÖY	Tıbbi Cihaz Teknolojileri Mesleki ve Teknik Anadolu Lisesi	Anadolu Meslek Programı	MAKİNE TEKNOLOJİSİ ALANI	İngilizce	33,06	17,92
30994	SAMSUN	İLKADIM	İstiklal Mesleki ve Teknik Anadolu Lisesi	Anadolu Meslek Programı	MUHASEBE VE FİNANSMAN ALANI	İngilizce	40,90	16,23
30995	TEKİRDAĞ	SÜLEYMANPAŞA	Süleymanpaşa Mesleki ve Teknik Anadolu Lisesi	Anadolu Meslek Programı	KONAKLAMA ve SEYAHAT HİZMETLERİ ALANI	İngilizce	63,94	19,97
30996	TEKİRDAĞ	SÜLEYMANPAŞA	Süleymanpaşa Mesleki ve Teknik Anadolu Lisesi	Anadolu Meslek Programı	YİYECEK İÇECEK HİZMETLERİ ALANI	İngilizce	65,41	13,64
30997	TRABZON	ORTAHİSAR	İMKB Mesleki ve Teknik Anadolu Lisesi	Anadolu Meslek Programı	ÇOCUK GELİŞİMİ VE EĞİTİMİ ALANI	İngilizce	51,73	15,54
30999	TUNCELİ	MERKEZ	Atatürk Mesleki ve Teknik Anadolu Lisesi	Anadolu Meslek Programı	HARİTA-TAPU-KADASTRO ALANI	İngilizce	92,21	19,33
31022	ZONGULDAK	MERKEZ	Zonguldak Mesleki ve Teknik Anadolu Lisesi	Anadolu Meslek Programı	BİLİŞİM TEKNOLOJİLERİ ALANI	İngilizce	45,04	17,74

EK 4. 2019 Yılı Merkezi Sınav Puanı İle Öğrenci Alan Anadolu Teknik Programlarına İliŐkin Bilgiler

Tercih Kodu	İl	İlçe	Okul Adı	Okul Türü	Alan Adı	Dil	En Düşük Yüzdellik Dilim (%)	En Yüksek Yüzdellik Dilim (%)
20431	ADANA	CEYHAN	Ceyhan Mesleki ve Teknik Anadolu Lisesi	Anadolu Teknik Programı	ELEKTRİK-ELEKTRONİK TEKNOLOJİSİ ALANI	İngilizce	92,22	31,98
20432	ADANA	ÇUKUROVA	Çukurova Elektrik Mesleki ve Teknik Anadolu Lisesi	Anadolu Teknik Programı	ELEKTRİK-ELEKTRONİK TEKNOLOJİSİ ALANI	İngilizce	49,11	8,17
20433	ADANA	ÇUKUROVA	Kurttepe Şehit Ali Öztaş Mesleki ve Teknik Anadolu Lisesi	Anadolu Teknik Programı	RAYLI SİSTEMLER TEKNOLOJİSİ ALANI	İngilizce	47,35	20,45
20434	ADANA	ÇUKUROVA	Kurttepe Şehit Ali Öztaş Mesleki ve Teknik Anadolu Lisesi	Anadolu Teknik Programı	YENİLENEBİLİR ENERJİ TEKNOLOJİLERİ ALANI	İngilizce	53,77	26,05
20435	ADANA	SARIÇAM	Türk Tekstil Vakfı Mesleki ve Teknik Anadolu Lisesi	Anadolu Teknik Programı	TEKSTİL TEKNOLOJİSİ ALANI	İngilizce	99,43	36,71
20436	ADANA	SEYHAN	Fatih Sultan Mehmet Mesleki ve Teknik Anadolu Lisesi	Anadolu Teknik Programı	SAĞLIK HİZMETLERİ ALANI	İngilizce	20,17	12,54
20437	ADANA	YÜREĞİR	Kiremithane Mesleki ve Teknik Anadolu Lisesi	Anadolu Teknik Programı	ELEKTRİK-ELEKTRONİK TEKNOLOJİSİ ALANI	İngilizce	93,71	45,33
20461	ADANA	SEYHAN	Yeşilevler Mesleki ve Teknik Anadolu Lisesi	Anadolu Teknik Programı	ELEKTRİK-ELEKTRONİK TEKNOLOJİSİ ALANI	İngilizce	75,45	33,59
20616	ADANA	SEYHAN	İsmet İnönü Mesleki ve Teknik Anadolu Lisesi	Anadolu Teknik Programı	HARİTA-TAPU-KADASTRO ALANI	İngilizce	56,75	22,59
20621	ADANA	SEYHAN	Motorlu Araçlar Teknolojisi Mesleki ve Teknik Anadolu Lisesi	Anadolu Teknik Programı	MOTORLU ARAÇLAR TEKNOLOJİSİ ALANI	İngilizce	86,81	23,95
21017	ADANA	YÜREĞİR	Borsa İstanbul Mesleki ve Teknik Anadolu Lisesi	Anadolu Teknik Programı	BİLİŐİM TEKNOLOJİLERİ ALANI	İngilizce	58,66	10,93
21040	ADANA	SEYHAN	Adana Mesleki ve Teknik Anadolu Lisesi	Anadolu Teknik Programı	ENDÜSTRİYEL OTOMASYON TEKNOLOJİLERİ ALANI	İngilizce	77,90	22,11
21074	ADANA	CEYHAN	Heydar Aliyev Mesleki ve Teknik Anadolu Lisesi	Anadolu Teknik Programı	KİMYA TEKNOLOJİSİ ALANI	İngilizce	46,42	20,86
21075	ADANA	KOZAN	Kozan Şehit Arda Can Mesleki ve Teknik Anadolu Lisesi	Anadolu Teknik Programı	ELEKTRİK-ELEKTRONİK TEKNOLOJİSİ ALANI	İngilizce	41,53	13,90
21076	ADANA	SARIÇAM	Türk Tekstil Vakfı Mesleki ve Teknik Anadolu Lisesi	Anadolu Teknik Programı	ENDÜSTRİYEL OTOMASYON TEKNOLOJİLERİ ALANI	İngilizce	97,99	38,55
21077	ADANA	SEYHAN	Adana Seyhan Şehit Bora Süelkan Mesleki ve Teknik Anadolu Lisesi	Anadolu Teknik Programı	MOTORLU ARAÇLAR TEKNOLOJİSİ ALANI	İngilizce	64,03	37,15
21078	ADANA	SEYHAN	İsmet İnönü Mesleki ve Teknik Anadolu Lisesi	Anadolu Teknik Programı	İNŐAAT TEKNOLOJİSİ ALANI	İngilizce	74,32	38,50
26763	ADANA	SEYHAN	Sabancı Mesleki ve Teknik Anadolu Lisesi	Anadolu Teknik Programı	MODA TASARIM TEKNOLOJİLERİ	İngilizce	67,81	29,55
20626	ADIYAMAN	MERKEZ	Adıyaman Mimar Sinan Mesleki ve Teknik Anadolu Lisesi	Anadolu Teknik Programı	YENİLENEBİLİR ENERJİ TEKNOLOJİLERİ ALANI	İngilizce	45,44	14,36
21079	ADIYAMAN	MERKEZ	Adıyaman Mesleki ve Teknik Anadolu Lisesi	Anadolu Teknik Programı	ELEKTRİK-ELEKTRONİK TEKNOLOJİSİ ALANI	İngilizce	56,88	18,44
21080	ADIYAMAN	MERKEZ	Dumlupınar Mesleki ve Teknik Anadolu Lisesi	Anadolu Teknik Programı	BİLİŐİM TEKNOLOJİLERİ ALANI	İngilizce	86,15	22,04
20631	AFYONKARAHİŐAR	MERKEZ	Afyonkarahisar Mesleki ve Teknik Anadolu Lisesi	Anadolu Teknik Programı	MAKİNE TEKNOLOJİSİ ALANI	İngilizce	51,63	11,79

Tercih Kodu	İl	İlçe	Okul Adı	Okul Türü	Alan Adı	Dil	En Düşük Yüzdellik Dilim (%)	En Yüksek Yüzdellik Dilim (%)
21018	AFYONKARAHİSAR	MERKEZ	Afyonkarahisar Mesleki ve Teknik Anadolu Lisesi	Anadolu Teknik Programı	ELEKTRİK-ELEKTRONİK TEKNOLOJİSİ ALANI	İngilizce	44,09	19,63
21019	AĞRI	MERKEZ	Nurettin Dolgun Mesleki ve Teknik Anadolu Lisesi	Anadolu Teknik Programı	ELEKTRİK-ELEKTRONİK TEKNOLOJİSİ ALANI	İngilizce	48,86	25,96
20438	AKSARAY	MERKEZ	75. Yılı Mesleki ve Teknik Anadolu Lisesi	Anadolu Teknik Programı	ELEKTRİK-ELEKTRONİK TEKNOLOJİSİ ALANI	İngilizce	48,36	17,27
20462	AKSARAY	MERKEZ	Aksaray Türkiye Odalar ve Borsalar Birliđi Mesleki ve Teknik Anadolu Lisesi	Anadolu Teknik Programı	KİMYA TEKNOLOJİSİ ALANI	İngilizce	56,76	14,85
21020	AKSARAY	MERKEZ	Aksaray Mesleki ve Teknik Anadolu Lisesi	Anadolu Teknik Programı	MOTORLU ARAÇLAR TEKNOLOJİSİ ALANI	İngilizce	46,08	13,19
20439	AMASYA	MERZİFON	Merzifon Mesleki ve Teknik Anadolu Lisesi	Anadolu Teknik Programı	MAKİNE TEKNOLOJİSİ ALANI	İngilizce	90,92	34,91
20463	AMASYA	MERKEZ	Şehit Gültekin Tırpan Mesleki ve Teknik Anadolu Lisesi	Anadolu Teknik Programı	ELEKTRİK-ELEKTRONİK TEKNOLOJİSİ ALANI	İngilizce	33,45	12,23
20440	ANKARA	ÇANKAYA	Balgat Mesleki ve Teknik Anadolu Lisesi	Anadolu Teknik Programı	ELEKTRİK-ELEKTRONİK TEKNOLOJİSİ ALANI	İngilizce	50,86	16,48
20441	ANKARA	ETİMESGUT	Cezeri Yeşil Teknoloji Mesleki ve Teknik Anadolu Lisesi	Anadolu Teknik Programı	YENİLENEBİLİR ENERJİ TEKNOLOJİLERİ ALANI	İngilizce	13,89	6,41
20443	ANKARA	MAMAK	Türküzü Oğuzhan Mesleki ve Teknik Anadolu Lisesi	Anadolu Teknik Programı	ELEKTRİK-ELEKTRONİK TEKNOLOJİSİ ALANI	İngilizce	64,79	24,22
20444	ANKARA	NALLIHAN	Nallıhan Fettah Güngör Mesleki ve Teknik Anadolu Lisesi	Anadolu Teknik Programı	ELEKTRİK-ELEKTRONİK TEKNOLOJİSİ ALANI	İngilizce	85,23	39,68
20445	ANKARA	POLATLI	Polatlı Mesleki ve Teknik Anadolu Lisesi	Anadolu Teknik Programı	MAKİNE TEKNOLOJİSİ ALANI	İngilizce	42,32	19,50
20446	ANKARA	PURSAKLAR	Güzide Ülker Mesleki ve Teknik Anadolu Lisesi	Anadolu Teknik Programı	SİVİL HAVACILIK ALANI	İngilizce	20,69	12,44
20447	ANKARA	SİNCAN	Şehit Özgür Can İnce Mesleki ve Teknik Anadolu Lisesi	Anadolu Teknik Programı	MOTORLU ARAÇLAR TEKNOLOJİSİ ALANI	İngilizce	45,34	17,83
20464	ANKARA	ALTINDAĞ	Atatürk Mesleki ve Teknik Anadolu Lisesi	Anadolu Teknik Programı	GIDA TEKNOLOJİSİ ALANI	İngilizce	49,09	24,58
20465	ANKARA	ALTINDAĞ	İskitler Mesleki ve Teknik Anadolu Lisesi	Anadolu Teknik Programı	ENDÜSTRİYEL OTOMASYON TEKNOLOJİLERİ ALANI	İngilizce	49,48	18,24
20466	ANKARA	ALTINDAĞ	Ulus Mesleki ve Teknik Anadolu Lisesi	Anadolu Teknik Programı	ELEKTRİK-ELEKTRONİK TEKNOLOJİSİ ALANI	İngilizce	40,88	15,92
20467	ANKARA	ÇANKAYA	Balgat Mesleki ve Teknik Anadolu Lisesi	Anadolu Teknik Programı	ENDÜSTRİYEL OTOMASYON TEKNOLOJİLERİ ALANI	İngilizce	56,79	30,91
20468	ANKARA	ÇUBUK	Fatih Sultan Mehmet Mesleki ve Teknik Anadolu Lisesi	Anadolu Teknik Programı	ELEKTRİK-ELEKTRONİK TEKNOLOJİSİ ALANI	İngilizce	63,98	25,43
20469	ANKARA	ETİMESGUT	Elvanköy İMKB Mesleki ve Teknik Anadolu Lisesi	Anadolu Teknik Programı	BİLİŐİM TEKNOLOJİLERİ ALANI	İngilizce	22,77	12,87
20470	ANKARA	KEÇİÖREN	Aydınlıkevler Mesleki ve Teknik Anadolu Lisesi	Anadolu Teknik Programı	MUHASEBE VE FİNANSMAN ALANI	İngilizce	35,86	15,40
20471	ANKARA	KEÇİÖREN	Keçiören İbn-i Sina Mesleki ve Teknik Anadolu Lisesi	Anadolu Teknik Programı	SAĞLIK HİZMETLERİ ALANI	İngilizce	17,96	9,25
20472	ANKARA	KEÇİÖREN	Şehit Mehmet Karakaşođlu Mesleki ve Teknik Anadolu Lisesi	Anadolu Teknik Programı	MAKİNE TEKNOLOJİSİ ALANI	İngilizce	46,07	26,52
20473	ANKARA	MAMAK	Abidinpaşa Mesleki ve Teknik Anadolu Lisesi	Anadolu Teknik Programı	BİYOMEDİKAL CİHAZ TEKNOLOJİLERİ ALANI	İngilizce	34,63	8,59
20474	ANKARA	MAMAK	Battalgazi Mesleki ve Teknik Anadolu Lisesi	Anadolu Teknik Programı	İNŐAAT TEKNOLOJİSİ ALANI	İngilizce	96,50	45,73

Tercih Kodu	İl	İlçe	Okul Adı	Okul Türü	Alan Adı	Dil	En Düşük Yüzdelik Dilim (%)	En Yüksek Yüzdelik Dilim (%)
20476	ANKARA	MAMAK	Prof. Dr. Rağıp Üner Mesleki ve Teknik Anadolu Lisesi	Anadolu Teknik Programı	SAĞLIK HİZMETLERİ ALANI	İngilizce	24,23	11,48
20477	ANKARA	SİNCAN	Fatih Mesleki ve Teknik Anadolu Lisesi	Anadolu Teknik Programı	ELEKTRİK-ELEKTRONİK TEKNOLOJİSİ ALANI	İngilizce	33,38	17,19
20478	ANKARA	SİNCAN	Şehit Özgür Can İnce Mesleki ve Teknik Anadolu Lisesi	Anadolu Teknik Programı	MAKİNE TEKNOLOJİSİ ALANI	İngilizce	40,86	21,09
20479	ANKARA	YENİMAHALLE	Batıkent Ş. Evliyagil Mesleki ve Teknik Anadolu Lisesi	Anadolu Teknik Programı	GAZETECİLİK ALANI	İngilizce	49,32	19,82
20480	ANKARA	YENİMAHALLE	Çiğdemtepe Şehit Mehmet Coşkun Kılıç Mesleki ve Teknik Anadolu Lisesi	Anadolu Teknik Programı	ELEKTRİK-ELEKTRONİK TEKNOLOJİSİ ALANI	İngilizce	63,95	33,28
20481	ANKARA	YENİMAHALLE	Gazi Mesleki ve Teknik Anadolu Lisesi	Anadolu Teknik Programı	MOTORLU ARAÇLAR TEKNOLOJİSİ ALANI	İngilizce	24,06	8,58
20482	ANKARA	YENİMAHALLE	Gazi Mesleki ve Teknik Anadolu Lisesi	Anadolu Teknik Programı	UÇAK BAKIM ALANI	İngilizce	12,62	8,09
20483	ANKARA	YENİMAHALLE	Mimar Sinan Mesleki ve Teknik Anadolu Lisesi	Anadolu Teknik Programı	HARİTA-TAPU-KADASTRO ALANI	İngilizce	30,99	12,86
20484	ANKARA	YENİMAHALLE	Mimar Sinan Mesleki ve Teknik Anadolu Lisesi	Anadolu Teknik Programı	İNŞAAT TEKNOLOJİSİ ALANI	İngilizce	46,92	25,65
20485	ANKARA	YENİMAHALLE	Yenimahalle Şehit Mehmet Şengül Mesleki ve Teknik Anadolu Lisesi	Anadolu Teknik Programı	BİLİŐİM TEKNOLOJİLERİ ALANI	İngilizce	28,95	19,14
20486	ANKARA	YENİMAHALLE	Yenimahalle Şehit Mehmet Şengül Mesleki ve Teknik Anadolu Lisesi	Anadolu Teknik Programı	ELEKTRİK-ELEKTRONİK TEKNOLOJİSİ ALANI	İngilizce	36,75	14,68
20487	ANKARA	YENİMAHALLE	Yenimahalle Zeynep-Salih Alp Mesleki ve Teknik Anadolu Lisesi	Anadolu Teknik Programı	GRAFİK VE FOTOĞRAF ALANI	İngilizce	40,72	16,47
20488	ANKARA	KEÇİÖREN	Kanuni Mesleki ve Teknik Anadolu Lisesi	Anadolu Teknik Programı	ELEKTRİK-ELEKTRONİK TEKNOLOJİSİ ALANI	İngilizce	41,21	11,77
20489	ANKARA	MAMAK	Abidinpaşa Mesleki ve Teknik Anadolu Lisesi	Anadolu Teknik Programı	MAKİNE TEKNOLOJİSİ ALANI	İngilizce	49,72	26,09
20490	ANKARA	PURSAKLAR	Pursaklar Mesleki ve Teknik Anadolu Lisesi	Anadolu Teknik Programı	ÇOCUK GELİŐİMİ VE EĐİTİMİ ALANI	İngilizce	54,08	18,90
20491	ANKARA	YENİMAHALLE	Ostim Şehit Alper Zor Mesleki ve Teknik Anadolu Lisesi	Anadolu Teknik Programı	MAKİNE TEKNOLOJİSİ ALANI	İngilizce	45,72	25,41
20704	ANKARA	ÇANKAYA	Türk Telekom Mesleki ve Teknik Anadolu Lisesi	Anadolu Teknik Programı	RADYO-TELEVİZYON ALANI	İngilizce	30,93	9,43
20709	ANKARA	GÖLBAŐI	Gölbaşı Mesleki ve Teknik Anadolu Lisesi	Anadolu Teknik Programı	ELEKTRİK-ELEKTRONİK TEKNOLOJİSİ ALANI	İngilizce	70,28	13,40
20714	ANKARA	KEÇİÖREN	Şehit Mehmet Karakaşođlu Mesleki ve Teknik Anadolu Lisesi	Anadolu Teknik Programı	BİYOMEDİKAL CİHAZ TEKNOLOJİLERİ ALANI	İngilizce	37,27	21,51
20876	ANKARA	KEÇİÖREN	Keçiören İMKB Mesleki ve Teknik Anadolu Lisesi	Anadolu Teknik Programı	BİLİŐİM TEKNOLOJİLERİ ALANI	İngilizce	39,93	19,30
20881	ANKARA	KIZILCAHAMAM	Şehit Hakan Gülşen Mesleki ve Teknik Anadolu Lisesi	Anadolu Teknik Programı	UÇAK BAKIM ALANI	İngilizce	17,75	7,00
21021	ANKARA	ALTINDAĐ	Altındađ Mesleki ve Teknik Anadolu Lisesi	Anadolu Teknik Programı	TASARIM TEKNOLOJİLERİ ALANI	İngilizce	65,10	35,00
21022	ANKARA	ALTINDAĐ	Ankara Mesleki ve Teknik Anadolu Lisesi	Anadolu Teknik Programı	ADALET ALANI	İngilizce	30,70	15,48
21023	ANKARA	ÇANKAYA	Tapu Kadastro Mesleki ve Teknik Anadolu Lisesi	Anadolu Teknik Programı	HARİTA-TAPU-KADASTRO ALANI	İngilizce	30,06	13,05
27780	ANKARA	ETİMESGUT	Fatma-Hacı Hüseyin Akgül Mesleki ve Teknik Anadolu Lisesi	Anadolu Teknik Programı	MODA TASARIM TEKNOLOJİLERİ	İngilizce	58,56	25,30
28016	ANKARA	ETİMESGUT	Cezeri Yeşil Teknoloji Mesleki ve Teknik Anadolu Lisesi	Anadolu Teknik Programı	ELEKTRİK-ELEKTRONİK TEKNOLOJİSİ ALANI	İngilizce	13,18	6,75

Tercih Kodu	İl	İlçe	Okul Adı	Okul Türü	Alan Adı	Dil	En Düşük Yüzdellik Dilim (%)	En Yüksek Yüzdellik Dilim (%)
30869	ANKARA	YENİMAHALLE	ASELSAN Mesleki ve Teknik Anadolu Lisesi	Anadolu Teknik Programı	ELEKTRİK-ELEKTRONİK TEKNOLOJİSİ ALANI	İngilizce	8,08	0,46
30870	ANKARA	YENİMAHALLE	ASELSAN Mesleki ve Teknik Anadolu Lisesi	Anadolu Teknik Programı	MAKİNE TEKNOLOJİSİ ALANI	İngilizce	9,75	2,09
30871	ANKARA	YENİMAHALLE	Mehmet Rüştü Uzel Mesleki ve Teknik Anadolu Lisesi	Anadolu Teknik Programı	KİMYA TEKNOLOJİSİ ALANI	İngilizce	40,83	13,50
20448	ANTALYA	AKSU	Aksu Uçak Bakım Teknolojisi Mesleki ve Teknik Anadolu Lisesi	Anadolu Teknik Programı	UÇAK BAKIM ALANI	İngilizce	12,33	5,48
20449	ANTALYA	KONYAALTI	Fettah Tamince Mesleki ve Teknik Anadolu Lisesi	Anadolu Teknik Programı	DENİZCİLİK ALANI	İngilizce	21,78	13,33
20516	ANTALYA	ALANYA	Alanya Mesleki ve Teknik Anadolu Lisesi	Anadolu Teknik Programı	ELEKTRİK-ELEKTRONİK TEKNOLOJİSİ ALANI	İngilizce	38,07	10,62
20517	ANTALYA	ALANYA	Alanya Mesleki ve Teknik Anadolu Lisesi	Anadolu Teknik Programı	MOTORLU ARAÇLAR TEKNOLOJİSİ ALANI	İngilizce	53,16	26,76
20518	ANTALYA	DÖŐEMEALTI	Antalya Organize Sanayi Bölgesi Mesleki ve Teknik Anadolu Lisesi	Anadolu Teknik Programı	MAKİNE TEKNOLOJİSİ ALANI	İngilizce	48,44	24,37
20519	ANTALYA	DÖŐEMEALTI	DöŐemealtı Mesleki ve Teknik Anadolu Lisesi	Anadolu Teknik Programı	SAĞLIK HİZMETLERİ ALANI	İngilizce	18,26	13,81
20520	ANTALYA	KEPEZ	Atatürk Mesleki ve Teknik Anadolu Lisesi	Anadolu Teknik Programı	ELEKTRİK-ELEKTRONİK TEKNOLOJİSİ ALANI	İngilizce	29,77	17,36
20521	ANTALYA	KEPEZ	Nazime Baki Saatçiođlu Mesleki ve Teknik Anadolu Lisesi	Anadolu Teknik Programı	ADALET ALANI	İngilizce	22,06	13,66
20522	ANTALYA	KONYAALTI	Konyaaltı Bahtlı Mesleki ve Teknik Anadolu Lisesi	Anadolu Teknik Programı	BİYOMEDİKAL CİHAZ TEKNOLOJİLERİ ALANI	İngilizce	30,20	17,05
20523	ANTALYA	MURATPAŐA	Antalya Barosu Mesleki ve Teknik Anadolu Lisesi	Anadolu Teknik Programı	ÇOCUK GELİŐİMİ VE EĐİTİMİ ALANI	İngilizce	28,37	16,22
20524	ANTALYA	MURATPAŐA	Antalya Mesleki ve Teknik Anadolu Lisesi	Anadolu Teknik Programı	ENDÜSTRİYEL OTOMASYON TEKNOLOJİLERİ ALANI	İngilizce	30,05	12,58
20525	ANTALYA	MURATPAŐA	Antalya Ticaret Borsası Mesleki ve Teknik Anadolu Lisesi	Anadolu Teknik Programı	BİLİŐİM TEKNOLOJİLERİ ALANI	İngilizce	25,59	14,13
20535	ANTALYA	SERİK	Serik Orhangazi Mesleki ve Teknik Anadolu Lisesi	Anadolu Teknik Programı	ELEKTRİK-ELEKTRONİK TEKNOLOJİSİ ALANI	İngilizce	40,43	10,90
20450	ARDAHAN	MERKEZ	Őehit Er Serhat Őanlı Mesleki ve Teknik Anadolu Lisesi	Anadolu Teknik Programı	BİLİŐİM TEKNOLOJİLERİ ALANI	İngilizce	92,57	31,01
20540	ARTVİN	MERKEZ	Artvin Mesleki ve Teknik Anadolu Lisesi	Anadolu Teknik Programı	ELEKTRİK-ELEKTRONİK TEKNOLOJİSİ ALANI	İngilizce	63,27	23,43
20451	AYDIN	EFELER	Mimar Sinan Mesleki ve Teknik Anadolu Lisesi	Anadolu Teknik Programı	YENİLENEBİLİR ENERJİ TEKNOLOJİLERİ ALANI	İngilizce	39,93	19,12
20452	AYDIN	NAZİLLİ	Nazilli Mesleki ve Teknik Anadolu Lisesi	Anadolu Teknik Programı	MAKİNE TEKNOLOJİSİ ALANI	İngilizce	50,80	13,36
20453	AYDIN	NAZİLLİ	Nazilli Mesleki ve Teknik Anadolu Lisesi	Anadolu Teknik Programı	MOTORLU ARAÇLAR TEKNOLOJİSİ ALANI	İngilizce	69,00	23,45
20545	AYDIN	EFELER	Aydın Mesleki ve Teknik Anadolu Lisesi	Anadolu Teknik Programı	ELEKTRİK-ELEKTRONİK TEKNOLOJİSİ ALANI	İngilizce	41,40	15,93
20550	AYDIN	EFELER	Aydın Mesleki ve Teknik Anadolu Lisesi	Anadolu Teknik Programı	HARİTA-TAPU-KADASTRO ALANI	İngilizce	46,91	17,46
20555	AYDIN	EFELER	Mimar Sinan Mesleki ve Teknik Anadolu Lisesi	Anadolu Teknik Programı	BİYOMEDİKAL CİHAZ TEKNOLOJİLERİ ALANI	İngilizce	33,07	14,67
20454	BALIKESİR	ALTIEYLÜL	Mimar Sinan Mesleki ve Teknik Anadolu Lisesi	Anadolu Teknik Programı	MAKİNE TEKNOLOJİSİ ALANI	İngilizce	46,47	19,31
20455	BALIKESİR	ALTIEYLÜL	Mimar Sinan Mesleki ve Teknik Anadolu Lisesi	Anadolu Teknik Programı	MOTORLU ARAÇLAR TEKNOLOJİSİ ALANI	İngilizce	51,82	12,30

Tercih Kodu	İl	İlçe	Okul Adı	Okul Türü	Alan Adı	Dil	En Düşük Yüzdellik Dilim (%)	En Yüksek Yüzdellik Dilim (%)
20456	BALIKESİR	GÖNEN	Gönen Ticaret Odası Mesleki ve Teknik Anadolu Lisesi	Anadolu Teknik Programı	YENİLENEBİLİR ENERJİ TEKNOLOJİLERİ ALANI	İngilizce	58,02	15,91
20457	BALIKESİR	KARESİ	Atatürk Mesleki ve Teknik Anadolu Lisesi	Anadolu Teknik Programı	SAĞLIK HİZMETLERİ ALANI	İngilizce	17,67	9,04
20458	BALIKESİR	KARESİ	Balıkesir İMKB Mesleki ve Teknik Anadolu Lisesi	Anadolu Teknik Programı	GIDA TEKNOLOJİSİ ALANI	İngilizce	31,26	17,53
20560	BALIKESİR	ALTIEYLÜL	100. Yıl Mesleki ve Teknik Anadolu Lisesi	Anadolu Teknik Programı	ELEKTRİK-ELEKTRONİK TEKNOLOJİSİ ALANI	İngilizce	40,18	13,32
20459	BARTIN	MERKEZ	Bartın Mesleki ve Teknik Anadolu Lisesi	Anadolu Teknik Programı	ELEKTRİK-ELEKTRONİK TEKNOLOJİSİ ALANI	İngilizce	47,89	14,67
20492	BATMAN	MERKEZ	Batman Mesleki ve Teknik Anadolu Lisesi	Anadolu Teknik Programı	ELEKTRİK-ELEKTRONİK TEKNOLOJİSİ ALANI	İngilizce	37,07	16,17
20493	BAYBURT	MERKEZ	Bayburt Mesleki ve Teknik Anadolu Lisesi	Anadolu Teknik Programı	ELEKTRİK-ELEKTRONİK TEKNOLOJİSİ ALANI	İngilizce	63,90	13,46
20494	BİLECİK	MERKEZ	Bilecik Mesleki ve Teknik Anadolu Lisesi	Anadolu Teknik Programı	MAKİNE TEKNOLOJİSİ ALANI	İngilizce	42,68	19,13
20565	BİLECİK	MERKEZ	Bilecik Mesleki ve Teknik Anadolu Lisesi	Anadolu Teknik Programı	ELEKTRİK-ELEKTRONİK TEKNOLOJİSİ ALANI	İngilizce	36,58	17,44
20575	BİTLİS	TATVAN	Tatvan Mesleki ve Teknik Anadolu Lisesi	Anadolu Teknik Programı	ELEKTRİK-ELEKTRONİK TEKNOLOJİSİ ALANI	İngilizce	52,00	26,75
20497	BURDUR	MERKEZ	Burdur Mesleki ve Teknik Anadolu Lisesi	Anadolu Teknik Programı	ELEKTRİK-ELEKTRONİK TEKNOLOJİSİ ALANI	İngilizce	56,76	28,07
20498	BURDUR	TEFENNİ	Tefenni Mesleki ve Teknik Anadolu Lisesi	Anadolu Teknik Programı	TARIM ALANI	İngilizce	55,61	15,86
20499	BURSA	GEMLİK	Gemlik Mesleki ve Teknik Anadolu Lisesi	Anadolu Teknik Programı	MAKİNE TEKNOLOJİSİ ALANI	İngilizce	83,13	31,11
20500	BURSA	KARACABEY	Karacabey Mesleki ve Teknik Anadolu Lisesi	Anadolu Teknik Programı	ENDÜSTRİYEL OTOMASYON TEKNOLOJİLERİ ALANI	İngilizce	53,47	12,50
20501	BURSA	KESTEL	Şehit Emre Karaaslan Mesleki ve Teknik Anadolu Lisesi	Anadolu Teknik Programı	ÇOCUK GELİŞİMİ VE EĞİTİMİ ALANI	İngilizce	53,82	10,86
20502	BURSA	MUSTAFAKEMALPAŞA	Mustafakemalpaşa Mesleki ve Teknik Anadolu Lisesi	Anadolu Teknik Programı	METAL TEKNOLOJİSİ ALANI	İngilizce	95,45	52,30
20505	BURSA	NİLÜFER	Otomotiv Endüstrisi İhracatçıları Birliği Mesleki ve Teknik Anadolu Lisesi	Anadolu Teknik Programı	MAKİNE TEKNOLOJİSİ ALANI	İngilizce	30,24	16,97
20506	BURSA	NİLÜFER	Otomotiv Endüstrisi İhracatçıları Birliği Mesleki ve Teknik Anadolu Lisesi	Anadolu Teknik Programı	MOTORLU ARAÇLAR TEKNOLOJİSİ ALANI	İngilizce	34,39	15,69
20507	BURSA	OSMANGAZİ	Demirtaşpaşa Mesleki ve Teknik Anadolu Lisesi	Anadolu Teknik Programı	MAKİNE TEKNOLOJİSİ ALANI	İngilizce	50,05	24,10
20508	BURSA	OSMANGAZİ	Hürriyet Mesleki ve Teknik Anadolu Lisesi	Anadolu Teknik Programı	UÇAK BAKIM ALANI	İngilizce	18,46	11,05
20510	BURSA	OSMANGAZİ	Öztimurlar Mesleki ve Teknik Anadolu Lisesi	Anadolu Teknik Programı	BİLİŞİM TEKNOLOJİLERİ ALANI	İngilizce	35,29	14,10
20511	BURSA	OSMANGAZİ	Şehit Ömer Halisdemir Mesleki ve Teknik Anadolu Lisesi	Anadolu Teknik Programı	MAKİNE TEKNOLOJİSİ ALANI	İngilizce	56,91	26,41
20512	BURSA	OSMANGAZİ	Şehit Ömer Halisdemir Mesleki ve Teknik Anadolu Lisesi	Anadolu Teknik Programı	MOTORLU ARAÇLAR TEKNOLOJİSİ ALANI	İngilizce	54,76	26,54
20513	BURSA	OSMANGAZİ	Tophane Mesleki ve Teknik Anadolu Lisesi	Anadolu Teknik Programı	ELEKTRİK-ELEKTRONİK TEKNOLOJİSİ ALANI	İngilizce	36,05	15,31
20590	BURSA	İNEGÖL	Hacı Sevim Yıldız-1 Mesleki ve Teknik Anadolu Lisesi	Anadolu Teknik Programı	ELEKTRİK-ELEKTRONİK TEKNOLOJİSİ ALANI	İngilizce	66,45	17,86

Tercih Kodu	İl	İlçe	Okul Adı	Okul Türü	Alan Adı	Dil	En Düşük Yüzdellik Dilim (%)	En Yüksek Yüzdellik Dilim (%)
20595	BURSA	İNEGÖL	Hacı Sevim Yıldız-2 Mesleki ve Teknik Anadolu Lisesi	Anadolu Teknik Programı	TESİSAT TEKNOLOJİSİ VE İKLİMLENDİRME ALANI	İngilizce	90,91	44,29
20600	BURSA	MUSTAFAKEMALPAŐA	MustafakemalpaŐa Mesleki ve Teknik Anadolu Lisesi	Anadolu Teknik Programı	MAKİNE TEKNOLOJİSİ ALANI	İngilizce	71,83	21,85
20606	BURSA	NİLÜFER	Otomotiv Endüstrisi İhracatçıları Birliđi Mesleki ve Teknik Anadolu Lisesi	Anadolu Teknik Programı	ENDÜSTRİYEL OTOMASYON TEKNOLOJİLERİ ALANI	İngilizce	22,31	6,90
20611	BURSA	ORHANGAZİ	Orhangazi Mesleki ve Teknik Anadolu Lisesi	Anadolu Teknik Programı	MAKİNE TEKNOLOJİSİ ALANI	İngilizce	79,25	32,48
20719	BURSA	OSMANGAZİ	Ali Osman Sönmez Mesleki ve Teknik Anadolu Lisesi	Anadolu Teknik Programı	ELEKTRİK-ELEKTRONİK TEKNOLOJİSİ ALANI	İngilizce	39,48	13,97
20725	BURSA	OSMANGAZİ	Ali Osman Sönmez Mesleki ve Teknik Anadolu Lisesi	Anadolu Teknik Programı	ENDÜSTRİYEL OTOMASYON TEKNOLOJİLERİ ALANI	İngilizce	40,98	20,92
20730	BURSA	OSMANGAZİ	Ali Osman Sönmez Mesleki ve Teknik Anadolu Lisesi	Anadolu Teknik Programı	MAKİNE TEKNOLOJİSİ ALANI	İngilizce	43,22	21,48
20735	BURSA	OSMANGAZİ	Hürriyet Mesleki ve Teknik Anadolu Lisesi	Anadolu Teknik Programı	ENDÜSTRİYEL OTOMASYON TEKNOLOJİLERİ ALANI	İngilizce	39,14	17,09
20740	BURSA	OSMANGAZİ	Necatibey Mesleki ve Teknik Anadolu Lisesi	Anadolu Teknik Programı	TEKSTİL TEKNOLOJİSİ ALANI	İngilizce	51,91	20,58
20750	BURSA	OSMANGAZİ	Tophane Mesleki ve Teknik Anadolu Lisesi	Anadolu Teknik Programı	MAKİNE TEKNOLOJİSİ ALANI	İngilizce	47,90	8,36
20755	BURSA	OSMANGAZİ	Türk Eğitim Vakfı Hayri Tokaman Mesleki ve Teknik Anadolu Lisesi	Anadolu Teknik Programı	SAĐLIK HİZMETLERİ ALANI	İngilizce	16,15	9,26
20760	BURSA	YILDIRIM	Faik Çelik Mesleki ve Teknik Anadolu Lisesi	Anadolu Teknik Programı	HALKLA İLİŐKİLER VE ORGANİZASYON HİZMETLERİ ALANI	İngilizce	49,63	23,43
20765	BURSA	YILDIRIM	Mimar Sinan Mesleki ve Teknik Anadolu Lisesi	Anadolu Teknik Programı	MAKİNE TEKNOLOJİSİ ALANI	İngilizce	54,17	32,30
20770	BURSA	YILDIRIM	Mimar Sinan Mesleki ve Teknik Anadolu Lisesi	Anadolu Teknik Programı	METAL TEKNOLOJİSİ ALANI	İngilizce	70,37	28,77
20775	BURSA	YILDIRIM	Yıldırım Beyazıt İMKB Mesleki ve Teknik Anadolu Lisesi	Anadolu Teknik Programı	MAKİNE TEKNOLOJİSİ ALANI	İngilizce	56,38	33,83
21041	BURSA	İNEGÖL	Hacı Sevim Yıldız Mobilya ve İç Mekan Tasarımı Teknolojisi Mesleki ve Teknik Anadolu Lisesi	Anadolu Teknik Programı	MOBİLYA VE İÇ MEKAN TASARIMI ALANI	İngilizce	65,95	11,68
25166	BURSA	NİLÜFER	M. Kemal Coşkunöz Mesleki ve Teknik Anadolu Lisesi	Anadolu Teknik Programı	BİYOMEDİKAL CİHAZ TEKNOLOJİLERİ ALANI	İngilizce	26,50	8,50
25167	BURSA	NİLÜFER	M. Kemal Coşkunöz Mesleki ve Teknik Anadolu Lisesi	Anadolu Teknik Programı	ELEKTRİK-ELEKTRONİK TEKNOLOJİSİ ALANI	İngilizce	27,87	14,79
20780	ÇANAKKALE	BİGA	İÇDAŐ Biga Mesleki ve Teknik Anadolu Lisesi	Anadolu Teknik Programı	MAKİNE TEKNOLOJİSİ ALANI	İngilizce	50,57	10,46
20785	ÇANAKKALE	MERKEZ	Çanakkale Mesleki ve Teknik Anadolu Lisesi	Anadolu Teknik Programı	ELEKTRİK-ELEKTRONİK TEKNOLOJİSİ ALANI	İngilizce	48,26	19,35
20790	ÇANKIRI	MERKEZ	Çankırı Mesleki ve Teknik Anadolu Lisesi	Anadolu Teknik Programı	MAKİNE TEKNOLOJİSİ ALANI	İngilizce	56,89	21,81
20795	ÇANKIRI	MERKEZ	Çankırı Şehit Mehmet Ata Mesleki ve Teknik Anadolu Lisesi	Anadolu Teknik Programı	TARIM ALANI	İngilizce	69,80	27,18
20800	ÇORUM	MERKEZ	Buharaevler Mesleki ve Teknik Anadolu Lisesi	Anadolu Teknik Programı	ÇOCUK GELİŐİMİ VE EĐİTİMİ ALANI	İngilizce	54,21	28,66
20805	ÇORUM	MERKEZ	Şehit Emin Güner Mesleki ve Teknik Anadolu Lisesi	Anadolu Teknik Programı	MAKİNE TEKNOLOJİSİ ALANI	İngilizce	62,53	22,37
20580	DENİZLİ	MERKEZEFENDİ	Servergazi Borsa İstanbul Mesleki ve Teknik Anadolu Lisesi	Anadolu Teknik Programı	MODA TASARIM TEKNOLOJİLERİ	İngilizce	60,94	19,70

Tercih Kodu	İl	İlçe	Okul Adı	Okul Türü	Alan Adı	Dil	En Düşük Yüzdellik Dilim (%)	En Yüksek Yüzdellik Dilim (%)
20810	DENİZLİ	MERKEZEFENDİ	Albayrak Borsa İstanbul Mesleki ve Teknik Anadolu Lisesi	Anadolu Teknik Programı	BİLİŞİM TEKNOLOJİLERİ ALANI	İngilizce	54,57	9,49
20815	DENİZLİ	MERKEZEFENDİ	İş Adamları Mesleki ve Teknik Anadolu Lisesi	Anadolu Teknik Programı	MATBAA TEKNOLOJİSİ ALANI	İngilizce	98,03	23,81
20825	DENİZLİ	PAMUKKALE	Atatürk Mesleki ve Teknik Anadolu Lisesi	Anadolu Teknik Programı	MAKİNE TEKNOLOJİSİ ALANI	İngilizce	44,13	17,13
20830	DENİZLİ	PAMUKKALE	Gülşay Kaynak Sarıkaya Mesleki ve Teknik Anadolu Lisesi	Anadolu Teknik Programı	ELEKTRİK-ELEKTRONİK TEKNOLOJİSİ ALANI	İngilizce	36,68	11,21
20835	DENİZLİ	PAMUKKALE	Gülşay Kaynak Sarıkaya Mesleki ve Teknik Anadolu Lisesi	Anadolu Teknik Programı	TEKSTİL TEKNOLOJİSİ ALANI	İngilizce	70,66	23,70
20840	DENİZLİ	PAMUKKALE	Orhan Abaloğlu Mesleki ve Teknik Anadolu Lisesi	Anadolu Teknik Programı	ENDÜSTRİYEL OTOMASYON TEKNOLOJİLERİ ALANI	İngilizce	31,25	7,64
20846	DENİZLİ	PAMUKKALE	Osman Aydınli Mesleki ve Teknik Anadolu Lisesi	Anadolu Teknik Programı	BİLİŞİM TEKNOLOJİLERİ ALANI	İngilizce	66,18	13,50
20636	DIYARBAKIR	BİSMİL	Bismil Atatürk Mesleki ve Teknik Anadolu Lisesi	Anadolu Teknik Programı	BİLİŞİM TEKNOLOJİLERİ ALANI	İngilizce	71,13	27,60
20641	DIYARBAKIR	KAYAPINAR	Şehit Abdulvahap Çokur Mesleki ve Teknik Anadolu Lisesi	Anadolu Teknik Programı	MAKİNE TEKNOLOJİSİ ALANI	İngilizce	67,27	34,80
20851	DIYARBAKIR	BAĞLAR	Bağlar İstanbul Büyükşehir Belediyesi Kiptaş Mesleki ve Teknik Anadolu Lisesi	Anadolu Teknik Programı	HARİTA-TAPU-KADASTRO ALANI	İngilizce	50,97	24,48
20856	DIYARBAKIR	BAĞLAR	Burhanettin Yıldız Mesleki ve Teknik Anadolu Lisesi	Anadolu Teknik Programı	ELEKTRİK-ELEKTRONİK TEKNOLOJİSİ ALANI	İngilizce	67,75	32,92
20861	DIYARBAKIR	BAĞLAR	Burhanettin Yıldız Mesleki ve Teknik Anadolu Lisesi	Anadolu Teknik Programı	MOTORLU ARAÇLAR TEKNOLOJİSİ ALANI	İngilizce	68,05	22,68
20866	DIYARBAKIR	KAYAPINAR	500 Evler Mesleki ve Teknik Anadolu Lisesi	Anadolu Teknik Programı	ÇOCUK GELİŞİMİ VE EĞİTİMİ ALANI	İngilizce	48,27	15,37
20871	DIYARBAKIR	KAYAPINAR	500 Evler Mesleki ve Teknik Anadolu Lisesi	Anadolu Teknik Programı	HASTA VE YAŞLI HİZMETLERİ ALANI	İngilizce	75,96	48,90
20982	DIYARBAKIR	KAYAPINAR	Türk Telekom Mesleki ve Teknik Anadolu Lisesi	Anadolu Teknik Programı	BİLİŞİM TEKNOLOJİLERİ ALANI	İngilizce	38,86	23,01
20987	DIYARBAKIR	KAYAPINAR	Türk Telekom Mesleki ve Teknik Anadolu Lisesi	Anadolu Teknik Programı	ELEKTRİK-ELEKTRONİK TEKNOLOJİSİ ALANI	İngilizce	56,48	30,87
20988	DIYARBAKIR	KAYAPINAR	Vali Gökhan Aydınler Mesleki ve Teknik Anadolu Lisesi	Anadolu Teknik Programı	İNŞAAT TEKNOLOJİSİ ALANI	İngilizce	36,34	19,71
20989	DIYARBAKIR	YENİŞEHİR	70. Yılı Mesleki ve Teknik Anadolu Lisesi	Anadolu Teknik Programı	SAĞLIK HİZMETLERİ ALANI	İngilizce	19,27	12,33
20990	DIYARBAKIR	YENİŞEHİR	Diyarbakır Mesleki ve Teknik Anadolu Lisesi	Anadolu Teknik Programı	ELEKTRİK-ELEKTRONİK TEKNOLOJİSİ ALANI	İngilizce	56,13	23,77
20991	DIYARBAKIR	YENİŞEHİR	Diyarbakır Mesleki ve Teknik Anadolu Lisesi	Anadolu Teknik Programı	İNŞAAT TEKNOLOJİSİ ALANI	İngilizce	66,60	19,90
20992	DIYARBAKIR	YENİŞEHİR	Yenişehir Dicle Mesleki ve Teknik Anadolu Lisesi	Anadolu Teknik Programı	HASTA VE YAŞLI HİZMETLERİ ALANI	İngilizce	71,40	34,39
20993	DÜZCE	MERKEZ	Düzce Borsa İstanbul Mesleki ve Teknik Anadolu Lisesi	Anadolu Teknik Programı	ELEKTRİK-ELEKTRONİK TEKNOLOJİSİ ALANI	İngilizce	26,85	8,74
20646	ELAZIĞ	MERKEZ	Gazi Mesleki ve Teknik Anadolu Lisesi	Anadolu Teknik Programı	BİLİŞİM TEKNOLOJİLERİ ALANI	İngilizce	38,25	20,15
20996	ELAZIĞ	MERKEZ	Elazığ Mesleki ve Teknik Anadolu Lisesi	Anadolu Teknik Programı	ELEKTRİK-ELEKTRONİK TEKNOLOJİSİ ALANI	İngilizce	35,72	15,48
20651	ERZİNCAN	MERKEZ	Erzincan Mesleki ve Teknik Anadolu Lisesi	Anadolu Teknik Programı	RAYLI SİSTEMLER TEKNOLOJİSİ ALANI	İngilizce	43,54	25,57
20663	ERZİNCAN	MERKEZ	Hezarfen Ahmet Çelebi Mesleki ve Teknik Anadolu Lisesi	Anadolu Teknik Programı	UÇAK BAKIM ALANI	İngilizce	35,42	13,23

Tercih Kodu	İl	İlçe	Okul Adı	Okul Türü	Alan Adı	Dil	En Düşük Yüzdellik Dilim (%)	En Yüksek Yüzdellik Dilim (%)
20668	ERZURUM	AZİZİYE	Sultan Abdulhamid Raylı Sistemler Teknolojisi Mesleki ve Teknik Anadolu Lisesi	Anadolu Teknik Programı	RAYLI SİSTEMLER TEKNOLOJİSİ ALANI	İngilizce	35,72	15,66
20997	ERZURUM	YAKÜTİYE	Atatürk Mesleki ve Teknik Anadolu Lisesi	Anadolu Teknik Programı	ENDÜSTRİYEL OTOMASYON TEKNOLOJİLERİ ALANI	İngilizce	42,43	19,24
20998	ERZURUM	YAKÜTİYE	Erzurum Yakutiye Elektrik-Elektronik Teknolojisi Mesleki ve Teknik Anadolu Lisesi	Anadolu Teknik Programı	ELEKTRİK-ELEKTRONİK TEKNOLOJİSİ ALANI	İngilizce	50,78	16,98
20673	ESKİŞEHİR	ODUNPAZARI	Atatürk Mesleki ve Teknik Anadolu Lisesi	Anadolu Teknik Programı	RAYLI SİSTEMLER TEKNOLOJİSİ ALANI	İngilizce	18,78	8,96
20678	ESKİŞEHİR	ODUNPAZARI	Mustafa Kemal Atatürk Mesleki ve Teknik Anadolu Lisesi	Anadolu Teknik Programı	SAĞLIK HİZMETLERİ ALANI	İngilizce	18,26	9,93
20683	ESKİŞEHİR	ODUNPAZARI	Türk Telekom Mesleki ve Teknik Anadolu Lisesi	Anadolu Teknik Programı	BİLİŞİM TEKNOLOJİLERİ ALANI	İngilizce	31,85	13,76
20688	ESKİŞEHİR	ODUNPAZARI	Türk Telekom Mesleki ve Teknik Anadolu Lisesi	Anadolu Teknik Programı	ELEKTRİK-ELEKTRONİK TEKNOLOJİSİ ALANI	İngilizce	38,15	19,74
20693	ESKİŞEHİR	TEPEBAŞI	Sabiha Gökçen Mesleki ve Teknik Anadolu Lisesi	Anadolu Teknik Programı	BİLİŞİM TEKNOLOJİLERİ ALANI	İngilizce	11,92	7,96
20698	ESKİŞEHİR	TEPEBAŞI	Sabiha Gökçen Mesleki ve Teknik Anadolu Lisesi	Anadolu Teknik Programı	UÇAK BAKIM ALANI	İngilizce	8,82	3,28
20886	ESKİŞEHİR	TEPEBAŞI	Şehit Murat Tuzsuz Mesleki ve Teknik Anadolu Lisesi	Anadolu Teknik Programı	BİYOMEDİKAL CİHAZ TEKNOLOJİLERİ ALANI	İngilizce	28,08	13,03
20999	ESKİŞEHİR	ODUNPAZARI	Atatürk Mesleki ve Teknik Anadolu Lisesi	Anadolu Teknik Programı	ENDÜSTRİYEL OTOMASYON TEKNOLOJİLERİ ALANI	İngilizce	26,45	13,70
21000	ESKİŞEHİR	ODUNPAZARI	Atatürk Mesleki ve Teknik Anadolu Lisesi	Anadolu Teknik Programı	MAKİNE TEKNOLOJİSİ ALANI	İngilizce	29,16	11,39
21001	ESKİŞEHİR	TEPEBAŞI	Şehit Murat Tuzsuz Mesleki ve Teknik Anadolu Lisesi	Anadolu Teknik Programı	YENİLENEBİLİR ENERJİ TEKNOLOJİLERİ ALANI	İngilizce	36,03	19,27
20515	GAZİANTEP	ŞEHİTKAMİL	Mehmet Akif Ersoy Mesleki ve Teknik Anadolu Lisesi	Anadolu Teknik Programı	KİMYA TEKNOLOJİSİ ALANI	İngilizce	76,20	31,20
20891	GAZİANTEP	ŞAHİNBEY	Şahinbey Mesleki ve Teknik Anadolu Lisesi	Anadolu Teknik Programı	HASTA VE YAŞLI HİZMETLERİ ALANI	İngilizce	46,59	25,41
20897	GAZİANTEP	ŞAHİNBEY	Yavuz Sultan Selim Mesleki ve Teknik Anadolu Lisesi	Anadolu Teknik Programı	İNŞAAT TEKNOLOJİSİ ALANI	İngilizce	73,23	44,17
20902	GAZİANTEP	ŞAHİNBEY	Yavuz Sultan Selim Mesleki ve Teknik Anadolu Lisesi	Anadolu Teknik Programı	KİMYA TEKNOLOJİSİ ALANI	İngilizce	80,00	24,32
20907	GAZİANTEP	ŞEHİTKAMİL	Hacı Sani Konukoğlu Mesleki ve Teknik Anadolu Lisesi	Anadolu Teknik Programı	ELEKTRİK-ELEKTRONİK TEKNOLOJİSİ ALANI	İngilizce	32,04	20,04
20912	GAZİANTEP	ŞEHİTKAMİL	Hacı Sani Konukoğlu Mesleki ve Teknik Anadolu Lisesi	Anadolu Teknik Programı	TEKSTİL TEKNOLOJİSİ ALANI	İngilizce	43,28	22,37
20917	GAZİANTEP	ŞEHİTKAMİL	Mehmet Akif Ersoy Mesleki ve Teknik Anadolu Lisesi	Anadolu Teknik Programı	MAKİNE TEKNOLOJİSİ ALANI	İngilizce	64,16	24,80
20927	GAZİANTEP	ŞEHİTKAMİL	Mehmet Nurettin Horoz Lojistik Mesleki ve Teknik Anadolu Lisesi	Anadolu Teknik Programı	ELEKTRİK-ELEKTRONİK TEKNOLOJİSİ ALANI	İngilizce	47,09	21,01
20932	GAZİANTEP	ŞEHİTKAMİL	Servi Erdemoğlu Mesleki ve Teknik Anadolu Lisesi	Anadolu Teknik Programı	GIDA TEKNOLOJİSİ ALANI	İngilizce	59,91	23,88
21002	GAZİANTEP	NİZİP	Mevlana Mesleki ve Teknik Anadolu Lisesi	Anadolu Teknik Programı	BİLİŞİM TEKNOLOJİLERİ ALANI	İngilizce	53,67	32,39
21003	GAZİANTEP	NİZİP	Nizip Mesleki ve Teknik Anadolu Lisesi	Anadolu Teknik Programı	KİMYA TEKNOLOJİSİ ALANI	İngilizce	60,01	30,89

Tercih Kodu	İl	İlçe	Okul Adı	Okul Türü	Alan Adı	Dil	En Düşük Yüzdellik Dilim (%)	En Yüksek Yüzdellik Dilim (%)
21005	GAZİANTEP	ŐAHİNBEY	Binbaşı Dündar Taşer Mesleki ve Teknik Anadolu Lisesi	Anadolu Teknik Programı	SAĞLIK HİZMETLERİ ALANI	İngilizce	18,20	9,61
21006	GAZİANTEP	ŐAHİNBEY	Hacı Muzaffer Bakbak Mesleki ve Teknik Anadolu Lisesi	Anadolu Teknik Programı	GIDA TEKNOLOJİSİ ALANI	İngilizce	53,79	26,31
21007	GAZİANTEP	ŐAHİNBEY	Mehmet Rüştü Uzel Mesleki ve Teknik Anadolu Lisesi	Anadolu Teknik Programı	ENDÜSTRİYEL OTOMASYON TEKNOLOJİLERİ ALANI	İngilizce	45,65	27,60
21008	GAZİANTEP	ŐAHİNBEY	Mehmet Rüştü Uzel Mesleki ve Teknik Anadolu Lisesi	Anadolu Teknik Programı	MAKİNE TEKNOLOJİSİ ALANI	İngilizce	55,12	19,17
21010	GAZİANTEP	ŐAHİNBEY	Őahinbey Mesleki ve Teknik Anadolu Lisesi	Anadolu Teknik Programı	ÇOCUK GELİŐİMİ VE EĐİTİMİ ALANI	İngilizce	30,89	17,74
21011	GAZİANTEP	ŐEHİTKAMİL	Fatih Mesleki ve Teknik Anadolu Lisesi	Anadolu Teknik Programı	BİLİŐİM TEKNOLOJİLERİ ALANI	İngilizce	69,83	30,43
21012	GAZİANTEP	ŐEHİTKAMİL	Kanuni Sultan Süleyman Mesleki ve Teknik Anadolu Lisesi	Anadolu Teknik Programı	BİYOMEDİKAL CİHAZ TEKNOLOJİLERİ ALANI	İngilizce	51,69	19,80
21013	GAZİANTEP	ŐEHİTKAMİL	Kanuni Sultan Süleyman Mesleki ve Teknik Anadolu Lisesi	Anadolu Teknik Programı	YENİLENEBİLİR ENERJİ TEKNOLOJİLERİ ALANI	İngilizce	61,92	19,55
20937	GİRESUN	MERKEZ	Giresun 125. Yıl Mesleki ve Teknik Anadolu Lisesi	Anadolu Teknik Programı	MAKİNE TEKNOLOJİSİ ALANI	İngilizce	59,56	16,14
20942	GİRESUN	MERKEZ	Giresun Mesleki ve Teknik Anadolu Lisesi	Anadolu Teknik Programı	ELEKTRİK-ELEKTRONİK TEKNOLOJİSİ ALANI	İngilizce	69,08	13,43
20947	GİRESUN	PIRAZİZ	Piraziz İsmail Yücel Mesleki ve Teknik Anadolu Lisesi	Anadolu Teknik Programı	MAKİNE TEKNOLOJİSİ ALANI	İngilizce	71,99	28,97
21014	GÜMÜŐHANE	MERKEZ	Gümüşhane Mesleki ve Teknik Anadolu Lisesi	Anadolu Teknik Programı	ELEKTRİK-ELEKTRONİK TEKNOLOJİSİ ALANI	İngilizce	67,00	30,83
20952	HAKKARİ	MERKEZ	Hakkari Mesleki ve Teknik Anadolu Lisesi	Anadolu Teknik Programı	BÜRO YÖNETİMİ ALANI	İngilizce	59,49	39,87
20957	HATAY	ANTAKYA	Hatay Besim Ömer Akalin Mesleki ve Teknik Anadolu Lisesi	Anadolu Teknik Programı	SAĞLIK HİZMETLERİ ALANI	İngilizce	21,11	6,27
20962	HATAY	ANTAKYA	Őehit Ahmet Benli Mesleki ve Teknik Anadolu Lisesi	Anadolu Teknik Programı	KİMYA TEKNOLOJİSİ ALANI	İngilizce	40,67	21,08
20967	HATAY	ANTAKYA	Yıldız-Selahattin Mistikođlu Mesleki ve Teknik Anadolu Lisesi	Anadolu Teknik Programı	ÇOCUK GELİŐİMİ VE EĐİTİMİ ALANI	İngilizce	38,06	21,44
20972	HATAY	PAYAS	Payas Mesleki ve Teknik Anadolu Lisesi	Anadolu Teknik Programı	MAKİNE TEKNOLOJİSİ ALANI	İngilizce	79,21	27,46
20977	HATAY	REYHANLI	Ahi Evran Mesleki ve Teknik Anadolu Lisesi	Anadolu Teknik Programı	ELEKTRİK-ELEKTRONİK TEKNOLOJİSİ ALANI	İngilizce	94,97	40,72
21015	HATAY	ANTAKYA	Hatay Erol Bilecik Mesleki ve Teknik Anadolu Lisesi	Anadolu Teknik Programı	MOTORLU ARAÇLAR TEKNOLOJİSİ ALANI	İngilizce	51,38	21,60
21016	HATAY	DÖRTYOL	Dört Yol Recep Atakaő Mesleki ve Teknik Anadolu Lisesi	Anadolu Teknik Programı	MAKİNE TEKNOLOJİSİ ALANI	İngilizce	37,59	12,67
21042	HATAY	İSKENDERUN	İskenderun Mesleki ve Teknik Anadolu Lisesi	Anadolu Teknik Programı	ELEKTRİK-ELEKTRONİK TEKNOLOJİSİ ALANI	İngilizce	37,65	15,15
21043	HATAY	KIRIKHAN	Zübeyde Hanım Mesleki ve Teknik Anadolu Lisesi	Anadolu Teknik Programı	ÇOCUK GELİŐİMİ VE EĐİTİMİ ALANI	İngilizce	46,38	23,68
21044	HATAY	SAMANDAĐ	Adem Nural Mesleki ve Teknik Anadolu Lisesi	Anadolu Teknik Programı	ELEKTRİK-ELEKTRONİK TEKNOLOJİSİ ALANI	İngilizce	82,24	47,59
25168	HATAY	ANTAKYA	Hatay Erol Bilecik Mesleki ve Teknik Anadolu Lisesi	Anadolu Teknik Programı	MAKİNE TEKNOLOJİSİ ALANI	İngilizce	52,43	20,70
21045	İĐDIR	MERKEZ	İđdir Mesleki ve Teknik Anadolu Lisesi	Anadolu Teknik Programı	ELEKTRİK-ELEKTRONİK TEKNOLOJİSİ ALANI	İngilizce	68,74	31,76
21046	İSPARTA	MERKEZ	Gül Mesleki ve Teknik Anadolu Lisesi	Anadolu Teknik Programı	BİLİŐİM TEKNOLOJİLERİ ALANI	İngilizce	40,21	20,82

Tercih Kodu	İl	İlçe	Okul Adı	Okul Türü	Alan Adı	Dil	En Düşük Yüzdalık Dilim (%)	En Yüksek Yüzdalık Dilim (%)
21047	İSPARTA	MERKEZ	Şehit Ahmet Hilmi Yigit Mesleki ve Teknik Anadolu Lisesi	Anadolu Teknik Programı	ELEKTRİK-ELEKTRONİK TEKNOLOJİSİ ALANI	İngilizce	45,15	19,24
20427	İSTANBUL	BAĞCILAR	Bağcılar Mesleki ve Teknik Anadolu Lisesi	Anadolu Teknik Programı	UÇAK BAKIM ALANI	İngilizce	15,84	7,55
20429	İSTANBUL	BAĞCILAR	Bağcılar Mesleki ve Teknik Anadolu Lisesi	Anadolu Teknik Programı	İNŞAAT TEKNOLOJİSİ ALANI	İngilizce	44,54	22,21
20430	İSTANBUL	BAĞCILAR	Bağcılar Mesleki ve Teknik Anadolu Lisesi	Anadolu Teknik Programı	MAKİNE TEKNOLOJİSİ ALANI	İngilizce	32,06	15,88
20570	İSTANBUL	AVCILAR	Mehmet Emin Horoz Mesleki ve Teknik Anadolu Lisesi	Anadolu Teknik Programı	SİVİL HAVACILIK ALANI	İngilizce	21,53	10,13
20657	İSTANBUL	BAĞCILAR	Abdurrahman ve Nermin Bilimli Mesleki ve Teknik Anadolu Lisesi	Anadolu Teknik Programı	BİLİŐİM TEKNOLOJİLERİ ALANI	İngilizce	24,06	11,70
20745	İSTANBUL	BAYRAMPAŐA	BayrampaŐa Mesleki ve Teknik Anadolu Lisesi	Anadolu Teknik Programı	MODA TASARIM TEKNOLOJİLERİ	İngilizce	49,47	19,12
21024	İSTANBUL	ATAŐEHİR	AtaŐehir İbrahim Mütefferika Mesleki ve Teknik Anadolu Lisesi	Anadolu Teknik Programı	MATBAA TEKNOLOJİSİ ALANI	İngilizce	76,16	33,56
21025	İSTANBUL	ATAŐEHİR	Dr.Nurettin Erk-Perihan Erk Mesleki ve Teknik Anadolu Lisesi	Anadolu Teknik Programı	YENİLENEBİLİR ENERJİ TEKNOLOJİLERİ ALANI	İngilizce	51,14	14,62
21026	İSTANBUL	AVCILAR	Avcılar Mesleki ve Teknik Anadolu Lisesi	Anadolu Teknik Programı	MAKİNE TEKNOLOJİSİ ALANI	İngilizce	38,54	10,46
21027	İSTANBUL	AVCILAR	Haydar Akin Mesleki ve Teknik Anadolu Lisesi	Anadolu Teknik Programı	BİLİŐİM TEKNOLOJİLERİ ALANI	İngilizce	20,84	8,06
21028	İSTANBUL	BAĞCILAR	Abdurrahman ve Nermin Bilimli Mesleki ve Teknik Anadolu Lisesi	Anadolu Teknik Programı	SİVİL HAVACILIK ALANI	İngilizce	18,60	11,29
21029	İSTANBUL	BAĞCILAR	Alaattin-Nilüfer Kadayıfıođlu Mesleki ve Teknik Anadolu Lisesi	Anadolu Teknik Programı	HALKLA İLİŐKİLER VE ORGANİZASYON HİZMETLERİ ALANI	İngilizce	56,25	28,37
21031	İSTANBUL	BAHÇELİEVLER	İMMİB Erkan Avcı Mesleki ve Teknik Anadolu Lisesi	Anadolu Teknik Programı	ELEKTRİK-ELEKTRONİK TEKNOLOJİSİ ALANI	İngilizce	35,01	13,24
21032	İSTANBUL	BAHÇELİEVLER	İMMİB Erkan Avcı Mesleki ve Teknik Anadolu Lisesi	Anadolu Teknik Programı	TASARIM TEKNOLOJİLERİ ALANI	İngilizce	42,23	14,06
21034	İSTANBUL	BAHÇELİEVLER	Şehit Erol Olçok Mesleki ve Teknik Anadolu Lisesi	Anadolu Teknik Programı	YENİLENEBİLİR ENERJİ TEKNOLOJİLERİ ALANI	İngilizce	42,49	12,21
21035	İSTANBUL	BAŐAKŐEHİR	BahçeoŐehir İMKB Mesleki ve Teknik Anadolu Lisesi	Anadolu Teknik Programı	BİLİŐİM TEKNOLOJİLERİ ALANI	İngilizce	35,42	19,88
21036	İSTANBUL	BAŐAKŐEHİR	Borsa İstanbul BaŐakŐehir Mesleki ve Teknik Anadolu Lisesi	Anadolu Teknik Programı	MOTORLU ARAÇLAR TEKNOLOJİSİ ALANI	İngilizce	39,84	16,05
21038	İSTANBUL	BAYRAMPAŐA	BayrampaŐa Saraybosna Mesleki ve Teknik Anadolu Lisesi	Anadolu Teknik Programı	MUHASEBE VE FİNANSMAN ALANI	İngilizce	42,44	15,66
21039	İSTANBUL	BAYRAMPAŐA	İnönü Mesleki ve Teknik Anadolu Lisesi	Anadolu Teknik Programı	ELEKTRİK-ELEKTRONİK TEKNOLOJİSİ ALANI	İngilizce	35,10	23,28
21048	İSTANBUL	ATAŐEHİR	Dr.Nurettin Erk-Perihan Erk Mesleki ve Teknik Anadolu Lisesi	Anadolu Teknik Programı	ELEKTRİK-ELEKTRONİK TEKNOLOJİSİ ALANI	İngilizce	43,73	13,62
21050	İSTANBUL	BAYRAMPAŐA	İstanbul Ticaret Odası Mesleki ve Teknik Anadolu Lisesi	Anadolu Teknik Programı	BİLİŐİM TEKNOLOJİLERİ ALANI	İngilizce	18,87	11,14
21051	İSTANBUL	BAYRAMPAŐA	İstanbul Ticaret Odası Mesleki ve Teknik Anadolu Lisesi	Anadolu Teknik Programı	ELEKTRİK-ELEKTRONİK TEKNOLOJİSİ ALANI	İngilizce	26,53	13,91
21053	İSTANBUL	BEŐİKTAŐ	İSOV-Dinçkök Mesleki ve Teknik Anadolu Lisesi	Anadolu Teknik Programı	ENDÜSTRİYEL OTOMASYON TEKNOLOJİLERİ ALANI	İngilizce	46,26	13,69
21054	İSTANBUL	BEŐİKTAŐ	Ortaköy Zübeyde Hanım Mesleki ve Teknik Anadolu Lisesi	Anadolu Teknik Programı	ÇOCUK GELİŐİMİ VE EĐİTİMİ ALANI	İngilizce	44,81	20,58

Tercih Kodu	İl	İlçe	Okul Adı	Okul Türü	Alan Adı	Dil	En Düşük Yüzdellik Dilim (%)	En Yüksek Yüzdellik Dilim (%)
21056	İSTANBUL	ESENYURT	Borusan Asım Kocabiyik Mesleki ve Teknik Anadolu Lisesi	Anadolu Teknik Programı	ELEKTRİK-ELEKTRONİK TEKNOLOJİSİ ALANI	İngilizce	20,62	9,09
21057	İSTANBUL	ESENYURT	Borusan Asım Kocabiyik Mesleki ve Teknik Anadolu Lisesi	Anadolu Teknik Programı	MAKİNE TEKNOLOJİSİ ALANI	İngilizce	23,51	13,08
21058	İSTANBUL	ESENYURT	Borusan Asım Kocabiyik Mesleki ve Teknik Anadolu Lisesi	Anadolu Teknik Programı	MOTORLU ARAÇLAR TEKNOLOJİSİ ALANI	İngilizce	26,30	14,39
21060	İSTANBUL	FATİH	Sultanahmet Mesleki ve Teknik Anadolu Lisesi	Anadolu Teknik Programı	ELEKTRİK-ELEKTRONİK TEKNOLOJİSİ ALANI	İngilizce	37,05	17,33
21061	İSTANBUL	FATİH	Sultanahmet Mesleki ve Teknik Anadolu Lisesi	Anadolu Teknik Programı	MAKİNE TEKNOLOJİSİ ALANI	İngilizce	44,89	24,19
21062	İSTANBUL	GAZİOSMANPAŞA	Küçükköy Mesleki ve Teknik Anadolu Lisesi	Anadolu Teknik Programı	YİYECEK İÇECEK HİZMETLERİ ALANI	İngilizce	50,86	16,59
21063	İSTANBUL	GÜNGÖREN	Güngören Mesleki ve Teknik Anadolu Lisesi	Anadolu Teknik Programı	MAKİNE TEKNOLOJİSİ ALANI	İngilizce	51,87	12,26
21064	İSTANBUL	KAĞITHANE	Profilo Mesleki ve Teknik Anadolu Lisesi	Anadolu Teknik Programı	BİLİŞİM TEKNOLOJİLERİ ALANI	İngilizce	31,31	15,02
21065	İSTANBUL	KAĞITHANE	Profilo Mesleki ve Teknik Anadolu Lisesi	Anadolu Teknik Programı	ELEKTRİK-ELEKTRONİK TEKNOLOJİSİ ALANI	Fransızca	60,83	20,61
21066	İSTANBUL	KARTAL	Yakacık Mesleki ve Teknik Anadolu Lisesi	Anadolu Teknik Programı	KİMYA TEKNOLOJİSİ ALANI	İngilizce	46,30	18,70
21067	İSTANBUL	KÜÇÜKÇEKMECE	Atakent İMKB Mesleki ve Teknik Anadolu Lisesi	Anadolu Teknik Programı	KİMYA TEKNOLOJİSİ ALANI	İngilizce	44,12	13,54
21068	İSTANBUL	KÜÇÜKÇEKMECE	Küçükçekmece TASEV Ayakkabı ve Saracıye Teknolojisi Mesleki ve Teknik Anadolu Lisesi	Anadolu Teknik Programı	AYAKKABI VE SARACIYE TEKNOLOJİSİ ALANI	İngilizce	99,70	28,56
21069	İSTANBUL	PENDİK	Hezarfen Mesleki ve Teknik Anadolu Lisesi	Anadolu Teknik Programı	SİVİL HAVACILIK ALANI	İngilizce	23,48	15,11
21070	İSTANBUL	PENDİK	Pendik Barbaros Hayrettin Paşa Mesleki ve Teknik Anadolu Lisesi	Anadolu Teknik Programı	GEMİ YAPIMI ALANI	İngilizce	31,59	23,24
21071	İSTANBUL	PENDİK	Pendik Halil Kaya Gedik Metal Teknolojisi Mesleki ve Teknik Anadolu Lisesi	Anadolu Teknik Programı	METAL TEKNOLOJİSİ ALANI	İngilizce	76,34	27,20
21072	İSTANBUL	PENDİK	Pendik Mesleki ve Teknik Anadolu Lisesi	Anadolu Teknik Programı	ELEKTRİK-ELEKTRONİK TEKNOLOJİSİ ALANI	İngilizce	36,67	13,65
21073	İSTANBUL	PENDİK	Pendik Mesleki ve Teknik Anadolu Lisesi	Anadolu Teknik Programı	ENDÜSTRİYEL OTOMASYON TEKNOLOJİLERİ ALANI	İngilizce	41,82	24,28
21081	İSTANBUL	BEYKOZ	Şehit Ömer Halisdemir Mesleki ve Teknik Anadolu Lisesi	Anadolu Teknik Programı	MOTORLU ARAÇLAR TEKNOLOJİSİ ALANI	İngilizce	64,99	37,54
21082	İSTANBUL	BÜYÜKÇEKMECE	Rosvita-Timur İmrağ Mesleki ve Teknik Anadolu Lisesi	Anadolu Teknik Programı	ENDÜSTRİYEL OTOMASYON TEKNOLOJİLERİ ALANI	İngilizce	41,28	18,69
21083	İSTANBUL	ESENYURT	Borusan Asım Kocabiyik Mesleki ve Teknik Anadolu Lisesi	Anadolu Teknik Programı	BİLİŞİM TEKNOLOJİLERİ ALANI	İngilizce	14,30	8,87
21085	İSTANBUL	EYÜPSULTAN	Alibeyköy Mesleki ve Teknik Anadolu Lisesi	Anadolu Teknik Programı	ELEKTRİK-ELEKTRONİK TEKNOLOJİSİ ALANI	İngilizce	40,80	14,48
21086	İSTANBUL	EYÜPSULTAN	Alibeyköy Mesleki ve Teknik Anadolu Lisesi	Anadolu Teknik Programı	MAKİNE TEKNOLOJİSİ ALANI	İngilizce	49,97	24,33
21087	İSTANBUL	FATİH	Cağaloğlu Mesleki ve Teknik Anadolu Lisesi	Anadolu Teknik Programı	GRAFİK VE FOTOĞRAF ALANI	İngilizce	48,28	27,71
21088	İSTANBUL	GÜNGÖREN	Güngören Tuncay Azaphan Mesleki ve Teknik Anadolu Lisesi	Anadolu Teknik Programı	RADYO-TELEVİZYON ALANI	İngilizce	36,76	18,30
21089	İSTANBUL	KAĞITHANE	Gültepe Mesleki ve Teknik Anadolu Lisesi	Anadolu Teknik Programı	MAKİNE TEKNOLOJİSİ ALANI	İngilizce	77,29	47,29
21090	İSTANBUL	KAĞITHANE	Kağıthane Mesleki ve Teknik Anadolu Lisesi	Anadolu Teknik Programı	ADALET ALANI	İngilizce	42,36	15,92

Tercih Kodu	İl	İlçe	Okul Adı	Okul Türü	Alan Adı	Dil	En Düşük Yüzdalık Dilim (%)	En Yüksek Yüzdalık Dilim (%)
21091	İSTANBUL	KAĞITHANE	Kağıthane Mesleki ve Teknik Anadolu Lisesi	Anadolu Teknik Programı	MUHASEBE VE FİNANSMAN ALANI	İngilizce	53,32	27,19
21092	İSTANBUL	KAĞITHANE	Profilo Mesleki ve Teknik Anadolu Lisesi	Anadolu Teknik Programı	ELEKTRİK-ELEKTRONİK TEKNOLOJİSİ ALANI	İngilizce	50,10	29,26
21093	İSTANBUL	KARTAL	Atalar Mesleki ve Teknik Anadolu Lisesi	Anadolu Teknik Programı	ELEKTRİK-ELEKTRONİK TEKNOLOJİSİ ALANI	İngilizce	45,03	25,22
21094	İSTANBUL	KARTAL	Atalar Mesleki ve Teknik Anadolu Lisesi	Anadolu Teknik Programı	MOTORLU ARAÇLAR TEKNOLOJİSİ ALANI	İngilizce	54,63	37,38
21095	İSTANBUL	KARTAL	Kartal Şehit Salih Alişkan Mesleki ve Teknik Anadolu Lisesi	Anadolu Teknik Programı	BİLİŐİM TEKNOLOJİLERİ ALANI	İngilizce	32,11	17,11
21096	İSTANBUL	KARTAL	Yakacık Mesleki ve Teknik Anadolu Lisesi	Anadolu Teknik Programı	BİYOMEDİKAL CİHAZ TEKNOLOJİLERİ ALANI	İngilizce	36,15	21,57
21097	İSTANBUL	KÜÇÜKÇEKMECE	Dr.Oktay Duran Mesleki ve Teknik Anadolu Lisesi	Anadolu Teknik Programı	MATBAA TEKNOLOJİSİ ALANI	İngilizce	65,24	27,91
21098	İSTANBUL	BEŐİKTAŐ	İstanbul Teknik Üniversitesi Mesleki ve Teknik Anadolu Lisesi	Anadolu Teknik Programı	BİLİŐİM TEKNOLOJİLERİ ALANI	İngilizce	8,23	1,26
21100	İSTANBUL	KÜÇÜKÇEKMECE	PAGEV Plastik Teknolojisi Mesleki ve Teknik Anadolu Lisesi	Anadolu Teknik Programı	PLASTİK TEKNOLOJİSİ ALANI	İngilizce	99,24	42,19
21101	İSTANBUL	MALTEPE	Handan Hayrettin Yelkikanat Mesleki ve Teknik Anadolu Lisesi	Anadolu Teknik Programı	BİLİŐİM TEKNOLOJİLERİ ALANI	İngilizce	20,01	9,64
21102	İSTANBUL	MALTEPE	Handan Hayrettin Yelkikanat Mesleki ve Teknik Anadolu Lisesi	Anadolu Teknik Programı	ELEKTRİK-ELEKTRONİK TEKNOLOJİSİ ALANI	İngilizce	27,88	12,52
21103	İSTANBUL	PENDİK	Pendik Nuh Kuşçulu Seramik ve Cam Teknolojisi Mesleki ve Teknik Anadolu Lisesi	Anadolu Teknik Programı	SERAMİK VE CAM TEKNOLOJİSİ ALANI	İngilizce	99,75	23,88
21104	İSTANBUL	PENDİK	Pendik Türk Telekom Şehit Murat Mertel Mesleki ve Teknik Anadolu Lisesi	Anadolu Teknik Programı	BİLİŐİM TEKNOLOJİLERİ ALANI	İngilizce	23,65	12,51
21105	İSTANBUL	SANCAKTEPE	75. Yıl Devlet Malzeme Ofisi Mesleki ve Teknik Anadolu Lisesi	Anadolu Teknik Programı	BİLİŐİM TEKNOLOJİLERİ ALANI	İngilizce	33,68	18,20
21106	İSTANBUL	SULTANBEYLİ	Sultanbeyli Sabiha Gökçen Mesleki ve Teknik Anadolu Lisesi	Anadolu Teknik Programı	ELEKTRİK-ELEKTRONİK TEKNOLOJİSİ ALANI	İngilizce	27,27	15,66
21107	İSTANBUL	ŐİŐLİ	Maçka Mesleki ve Teknik Anadolu Lisesi	Anadolu Teknik Programı	ELEKTRİK-ELEKTRONİK TEKNOLOJİSİ ALANI	İngilizce	31,57	11,91
21109	İSTANBUL	ŐİŐLİ	Maçka Mesleki ve Teknik Anadolu Lisesi	Anadolu Teknik Programı	SANAT VE TASARIM ALANI	İngilizce	29,40	14,57
21111	İSTANBUL	ŐİŐLİ	ŐiŐli Mesleki ve Teknik Anadolu Lisesi	Anadolu Teknik Programı	BİLİŐİM TEKNOLOJİLERİ ALANI	İngilizce	35,94	13,55
21112	İSTANBUL	ŐİŐLİ	ŐiŐli Mesleki ve Teknik Anadolu Lisesi	Anadolu Teknik Programı	ELEKTRİK-ELEKTRONİK TEKNOLOJİSİ ALANI	İngilizce	53,41	33,93
21113	İSTANBUL	ŐİŐLİ	Zincirlikuyu İSOV Mesleki ve Teknik Anadolu Lisesi	Anadolu Teknik Programı	HARİTA-TAPU-KADASTRO ALANI	İngilizce	46,58	22,65
21114	İSTANBUL	ŐİŐLİ	Zincirlikuyu İSOV Mesleki ve Teknik Anadolu Lisesi	Anadolu Teknik Programı	İNŐAAT TEKNOLOJİSİ ALANI	İngilizce	43,24	13,24
21115	İSTANBUL	ÖMRANİYE	Türkiye Çimento Müstahsilleri Birliđi Mesleki ve Teknik Anadolu Lisesi	Anadolu Teknik Programı	İNŐAAT TEKNOLOJİSİ ALANI	İngilizce	61,10	28,17
21116	İSTANBUL	ÖMRANİYE	Türkiye Çimento Müstahsilleri Birliđi Mesleki ve Teknik Anadolu Lisesi	Anadolu Teknik Programı	KİMYA TEKNOLOJİSİ ALANI	İngilizce	61,45	26,15
21117	İSTANBUL	ÖMRANİYE	Ömraniye Mesleki ve Teknik Anadolu Lisesi	Anadolu Teknik Programı	MAKİNE TEKNOLOJİSİ ALANI	İngilizce	50,20	14,70
21119	İSTANBUL	ÖSKÜDAR	Selimiye Mesleki ve Teknik Anadolu Lisesi	Anadolu Teknik Programı	LABORATUVAR HİZMETLERİ ALANI	İngilizce	26,54	14,29

Tercih Kodu	İl	İlçe	Okul Adı	Okul Türü	Alan Adı	Dil	En Düşük Yüzdellik Dilim (%)	En Yüksek Yüzdellik Dilim (%)
21122	İSTANBUL	KÜÇÜKÇEKMECE	Küçükçekmece Kuyumculuk Teknolojisi Mesleki ve Teknik Anadolu Lisesi	Anadolu Teknik Programı	KUYUMCULUK TEKNOLOJİSİ ALANI	İngilizce	80,98	28,08
21124	İSTANBUL	PENDİK	Melek Aknıl Çok Programlı Anadolu Lisesi	Anadolu Teknik Programı	ÇOCUK GELİŞİMİ VE EĞİTİMİ ALANI	İngilizce	35,66	17,41
21125	İSTANBUL	PENDİK	Pendik İMKB Mesleki ve Teknik Anadolu Lisesi	Anadolu Teknik Programı	MOTORLU ARAÇLAR TEKNOLOJİSİ ALANI	İngilizce	48,67	25,00
21126	İSTANBUL	SULTANBEYLİ	Sultanbeyli Sabiha Gökçen Mesleki ve Teknik Anadolu Lisesi	Anadolu Teknik Programı	UÇAK BAKIM ALANI	İngilizce	19,08	12,72
21127	İSTANBUL	ÜSKÜDAR	Haydarpaşa Mesleki ve Teknik Anadolu Lisesi	Anadolu Teknik Programı	MAKİNE TEKNOLOJİSİ ALANI	İngilizce	40,51	13,59
21128	İSTANBUL	ÜSKÜDAR	Selimiye Mesleki ve Teknik Anadolu Lisesi	Anadolu Teknik Programı	GIDA TEKNOLOJİSİ ALANI	İngilizce	40,29	24,21
21129	İSTANBUL	ÜSKÜDAR	Selimiye Mesleki ve Teknik Anadolu Lisesi	Anadolu Teknik Programı	HAYVAN YETİŞTİRİCİLİĞİ VE SAĞLIĞI	İngilizce	45,35	12,25
25209	İSTANBUL	ARNAVUTKÖY	İbrahim Özyayın Mesleki ve Teknik Anadolu Lisesi	Anadolu Teknik Programı	BİLİŞİM TEKNOLOJİLERİ ALANI	İngilizce	34,62	11,63
25210	İSTANBUL	KARTAL	Şehit Öğretmen Hüseyin Ağırman Mesleki ve Teknik Anadolu Lisesi	Anadolu Teknik Programı	MAKİNE TEKNOLOJİSİ ALANI	İngilizce	55,22	25,38
25212	İSTANBUL	SANCAKTEPE	Samandıra Mesleki ve Teknik Anadolu Lisesi	Anadolu Teknik Programı	MOTORLU ARAÇLAR TEKNOLOJİSİ ALANI	İngilizce	48,29	25,36
25213	İSTANBUL	SARIYER	Mehmet Rifat Evyap Mesleki ve Teknik Anadolu Lisesi	Anadolu Teknik Programı	YENİLENEBİLİR ENERJİ TEKNOLOJİLERİ ALANI	İngilizce	62,44	28,14
25215	İSTANBUL	ŞİŞLİ	Hamidiye Etfal Mesleki ve Teknik Anadolu Lisesi	Anadolu Teknik Programı	SAĞLIK HİZMETLERİ ALANI	İngilizce	18,12	9,92
25231	İSTANBUL	AVCILAR	Avcılar Mesleki ve Teknik Anadolu Lisesi	Anadolu Teknik Programı	ELEKTRİK-ELEKTRONİK TEKNOLOJİSİ ALANI	İngilizce	35,19	20,96
25233	İSTANBUL	BAHÇELİEVLER	Bahçelievler Aydın Doğan Mesleki ve Teknik Anadolu Lisesi	Anadolu Teknik Programı	GAZETECİLİK ALANI	İngilizce	29,23	13,50
25234	İSTANBUL	BAHÇELİEVLER	Bahçelievler Aydın Doğan Mesleki ve Teknik Anadolu Lisesi	Anadolu Teknik Programı	RADYO-TELEVİZYON ALANI	İngilizce	25,73	11,65
25237	İSTANBUL	BAYRAMPAŞA	İnönü Mesleki ve Teknik Anadolu Lisesi	Anadolu Teknik Programı	MAKİNE TEKNOLOJİSİ ALANI	İngilizce	44,53	27,58
25264	İSTANBUL	ÜSKÜDAR	Üsküdar Zeynep Kamil Mesleki ve Teknik Anadolu Lisesi	Anadolu Teknik Programı	SAĞLIK HİZMETLERİ ALANI	İngilizce	17,50	10,97
25266	İSTANBUL	ZEYTİNBURNU	Şehit Büyükelçi Galip Balkar Mesleki ve Teknik Anadolu Lisesi	Anadolu Teknik Programı	TEKSTİL TEKNOLOJİSİ ALANI	İngilizce	99,75	31,02
25267	İSTANBUL	ZEYTİNBURNU	Zeytinburnu M. İhsan Mermerci Mesleki ve Teknik Anadolu Lisesi	Anadolu Teknik Programı	KONAKLAMA ve SEYAHAT HİZMETLERİ ALANI	İngilizce	49,17	20,77
25269	İSTANBUL	ZEYTİNBURNU	Zeytinburnu Mesleki ve Teknik Anadolu Lisesi	Anadolu Teknik Programı	BİLİŞİM TEKNOLOJİLERİ ALANI	İngilizce	33,93	20,18
25270	İSTANBUL	ZEYTİNBURNU	Zeytinburnu Mesleki ve Teknik Anadolu Lisesi	Anadolu Teknik Programı	ENDÜSTRİYEL OTOMASYON TEKNOLOJİLERİ ALANI	İngilizce	62,31	30,02
25276	İSTANBUL	MALTEPE	Küçükyalı Mesleki ve Teknik Anadolu Lisesi	Anadolu Teknik Programı	MOTORLU ARAÇLAR TEKNOLOJİSİ ALANI	İngilizce	48,58	24,26
25277	İSTANBUL	ŞİŞLİ	Şişli Mesleki ve Teknik Anadolu Lisesi	Anadolu Teknik Programı	MOTORLU ARAÇLAR TEKNOLOJİSİ ALANI	İngilizce	55,06	15,96
25278	İSTANBUL	ŞİŞLİ	Maçka Mesleki ve Teknik Anadolu Lisesi	Anadolu Teknik Programı	GAZETECİLİK ALANI	İngilizce	39,22	12,58
25279	İSTANBUL	TUZLA	Piri Reis Mesleki ve Teknik Anadolu Lisesi	Anadolu Teknik Programı	GEMİ YAPIMI ALANI	İngilizce	25,44	12,92
25280	İSTANBUL	TUZLA	Tuzla Mesleki ve Teknik Anadolu Lisesi	Anadolu Teknik Programı	ELEKTRİK-ELEKTRONİK TEKNOLOJİSİ ALANI	İngilizce	34,38	8,83

Tercih Kodu	İl	İlçe	Okul Adı	Okul Türü	Alan Adı	Dil	En Düşük Yüzdelik Dilim (%)	En Yüksek Yüzdelik Dilim (%)
25281	İSTANBUL	TUZLA	Tuzla Mesleki ve Teknik Anadolu Lisesi	Anadolu Teknik Programı	ENDÜSTRİYEL OTOMASYON TEKNOLOJİLERİ ALANI	İngilizce	36,78	14,44
25300	İSTANBUL	ÜSKÜDAR	Bağlarbaşı Pazarlama ve Perakende Mesleki ve Teknik Anadolu Lisesi	Anadolu Teknik Programı	PAZARLAMA VE PERAKENDE ALANI	İngilizce	74,98	20,58
25301	İSTANBUL	ÜSKÜDAR	Hacı Rahime Ulusoy Mesleki ve Teknik Anadolu Lisesi	Anadolu Teknik Programı	DENİZCİLİK ALANI	İngilizce	32,01	10,10
25302	İSTANBUL	ÜSKÜDAR	Haydarpaşa Mesleki ve Teknik Anadolu Lisesi	Anadolu Teknik Programı	ELEKTRİK-ELEKTRONİK TEKNOLOJİSİ ALANI	İngilizce	31,25	14,21
25304	İSTANBUL	ÜSKÜDAR	Haydarpaşa Mesleki ve Teknik Anadolu Lisesi	Anadolu Teknik Programı	ENDÜSTRİYEL OTOMASYON TEKNOLOJİLERİ ALANI	İngilizce	37,37	13,31
25305	İSTANBUL	ZEYTİNBURNU	Zeytinburnu TRISAD Tekstil Teknolojisi Mesleki ve Teknik Anadolu Lisesi	Anadolu Teknik Programı	TEKSTİL TEKNOLOJİSİ ALANI	İngilizce	97,90	39,12
25640	İSTANBUL	BEŐİKTAŐ	İSOV-Dinçkök Mesleki ve Teknik Anadolu Lisesi	Anadolu Teknik Programı	ELEKTRİK-ELEKTRONİK TEKNOLOJİSİ ALANI	İngilizce	50,64	19,03
25645	İSTANBUL	BEŐİKTAŐ	İSOV-Dinçkök Mesleki ve Teknik Anadolu Lisesi	Anadolu Teknik Programı	YENİLENEBİLİR ENERJİ TEKNOLOJİLERİ ALANI	İngilizce	46,25	17,07
30860	İSTANBUL	BEŐİKTAŐ	Ziya Kalkavan Mesleki ve Teknik Anadolu Lisesi	Anadolu Teknik Programı	DENİZCİLİK ALANI	İngilizce	20,64	7,02
30931	İSTANBUL	BEŐİKTAŐ	İstanbul Teknik Üniversitesi Mesleki ve Teknik Anadolu Lisesi	Anadolu Teknik Programı	ELEKTRİK-ELEKTRONİK TEKNOLOJİSİ ALANI	İngilizce	11,98	2,47
30932	İSTANBUL	BEŐİKTAŐ	İstanbul Teknik Üniversitesi Mesleki ve Teknik Anadolu Lisesi	Anadolu Teknik Programı	DENİZCİLİK ALANI	İngilizce	13,71	5,52
31036	İSTANBUL	BAHÇELİEVLER	Őehit Erol Olçok Mesleki ve Teknik Anadolu Lisesi	Anadolu Teknik Programı	RAYLI SİSTEMLER TEKNOLOJİSİ ALANI	İngilizce	44,78	24,78
21121	İZMİR	BORNOVA	Bornova Mazhar Zorlu Mesleki ve Teknik Anadolu Lisesi	Anadolu Teknik Programı	ENDÜSTRİYEL OTOMASYON TEKNOLOJİLERİ ALANI	İngilizce	22,96	10,06
25271	İZMİR	BORNOVA	Bornova Mesleki ve Teknik Anadolu Lisesi	Anadolu Teknik Programı	GIDA TEKNOLOJİSİ ALANI	İngilizce	41,59	16,17
25272	İZMİR	GAZİEMİR	Gazemir Şehit Serhat Sıgnak Mesleki ve Teknik Anadolu Lisesi	Anadolu Teknik Programı	ELEKTRİK-ELEKTRONİK TEKNOLOJİSİ ALANI	İngilizce	45,57	12,70
25274	İZMİR	KARABAĞLAR	Karabağlar Atatürk Mesleki ve Teknik Anadolu Lisesi	Anadolu Teknik Programı	MAKİNE TEKNOLOJİSİ ALANI	İngilizce	62,47	34,02
25275	İZMİR	KARABAĞLAR	Karabağlar Atatürk Mesleki ve Teknik Anadolu Lisesi	Anadolu Teknik Programı	METALÜRJİ TEKNOLOJİSİ ALANI	İngilizce	96,30	44,48
25282	İZMİR	ALIAĞA	Habaş Hamdi Başaran Mesleki ve Teknik Anadolu Lisesi	Anadolu Teknik Programı	MAKİNE TEKNOLOJİSİ ALANI	İngilizce	35,06	13,69
25284	İZMİR	BAYRAKLI	Bayraklı Ali Osman Konakçı Mesleki ve Teknik Anadolu Lisesi	Anadolu Teknik Programı	GRAFİK VE FOTOĞRAF ALANI	İngilizce	62,41	29,99
25285	İZMİR	BAYRAKLI	Gazeteci Çetin Altan Mesleki ve Teknik Anadolu Lisesi	Anadolu Teknik Programı	ELEKTRİK-ELEKTRONİK TEKNOLOJİSİ ALANI	İngilizce	30,42	12,07
25286	İZMİR	BORNOVA	Bornova Mazhar Zorlu Mesleki ve Teknik Anadolu Lisesi	Anadolu Teknik Programı	PLASTİK TEKNOLOJİSİ ALANI	İngilizce	62,68	25,22
25287	İZMİR	BORNOVA	Bornova Mimar Sinan Mesleki ve Teknik Anadolu Lisesi	Anadolu Teknik Programı	ELEKTRİK-ELEKTRONİK TEKNOLOJİSİ ALANI	İngilizce	57,54	30,70
25289	İZMİR	BORNOVA	Selçuk Yaşar Boyacılık Mesleki ve Teknik Anadolu Lisesi	Anadolu Teknik Programı	KİMYA TEKNOLOJİSİ ALANI	İngilizce	49,80	7,65
25290	İZMİR	BUCA	Süleyman Şah Mesleki ve Teknik Anadolu Lisesi	Anadolu Teknik Programı	İNŐAAT TEKNOLOJİSİ ALANI	İngilizce	79,38	21,30

Tercih Kodu	İl	İlçe	Okul Adı	Okul Türü	Alan Adı	Dil	En Düşük Yüzdellik Dilim (%)	En Yüksek Yüzdellik Dilim (%)
25291	İZMİR	BUCA	Süleyman Şah Mesleki ve Teknik Anadolu Lisesi	Anadolu Teknik Programı	MAKİNE TEKNOLOJİSİ ALANI	İngilizce	51,66	13,91
25292	İZMİR	BUCA	Süleyman Şah Mesleki ve Teknik Anadolu Lisesi	Anadolu Teknik Programı	MATBAA TEKNOLOJİSİ ALANI	İngilizce	94,97	38,63
25294	İZMİR	KEMALPAŐA	KemalpaŐa Mopak Mesleki ve Teknik Anadolu Lisesi	Anadolu Teknik Programı	MAKİNE TEKNOLOJİSİ ALANI	İngilizce	73,13	20,95
25295	İZMİR	KONAK	Konak Çınarlı Mesleki ve Teknik Anadolu Lisesi	Anadolu Teknik Programı	HARİTA-TAPU-KADASTRO ALANI	İngilizce	56,61	27,96
25296	İZMİR	KONAK	Konak Çınarlı Mesleki ve Teknik Anadolu Lisesi	Anadolu Teknik Programı	MAKİNE TEKNOLOJİSİ ALANI	İngilizce	51,08	25,95
25297	İZMİR	KONAK	Konak Çınarlı Mesleki ve Teknik Anadolu Lisesi	Anadolu Teknik Programı	TESİSAT TEKNOLOJİSİ VE İKLİMLENDİRME ALANI	İngilizce	66,17	32,47
25299	İZMİR	KONAK	Konak Göztepe Mesleki ve Teknik Anadolu Lisesi	Anadolu Teknik Programı	BİLİŐİM TEKNOLOJİLERİ ALANI	İngilizce	26,97	13,34
25306	İZMİR	BORNOVA	İzmir Esnaf ve Sanatkarlar Odaları BirliĐi Mesleki ve Teknik Anadolu Lisesi	Anadolu Teknik Programı	İTFAİYESİLİK VE YANGIN GÜVENLİĐİ ALANI	İngilizce	56,37	17,96
25307	İZMİR	ÇEŐME	ÇeŐme Ulusoy Denizcilik TeknoloĐisi Mesleki ve Teknik Anadolu Lisesi	Anadolu Teknik Programı	DENİZCİLİK ALANI	İngilizce	43,26	10,93
25309	İZMİR	ÇİĐLİ	ÇiĐli 75. Yıl Mesleki ve Teknik Anadolu Lisesi	Anadolu Teknik Programı	ELEKTRİK-ELEKTRONİK TEKNOLOJİSİ ALANI	İngilizce	54,74	19,54
25310	İZMİR	ÇİĐLİ	ÇiĐli İMKB Mesleki ve Teknik Anadolu Lisesi	Anadolu Teknik Programı	YİYECEK İÇECEK HİZMETLERİ ALANI	İngilizce	56,47	32,90
25312	İZMİR	KONAK	Konak İbn-i Sina Mesleki ve Teknik Anadolu Lisesi	Anadolu Teknik Programı	SAĐLIK HİZMETLERİ ALANI	İngilizce	18,70	10,62
25314	İZMİR	KONAK	Konak MithatpaŐa Mesleki ve Teknik Anadolu Lisesi	Anadolu Teknik Programı	ELEKTRİK-ELEKTRONİK TEKNOLOJİSİ ALANI	İngilizce	43,50	11,15
25315	İZMİR	KONAK	Konak Nevvar Salih İŐĐören EĐitim Kampüsü-2 Mesleki ve Teknik Anadolu Lisesi	Anadolu Teknik Programı	GIDA TEKNOLOJİSİ ALANI	İngilizce	39,23	16,95
25316	İZMİR	KONAK	Őehit İdari AtaŐe ÇaĐlar Yücel Mesleki ve Teknik Anadolu Lisesi	Anadolu Teknik Programı	MOTORLU ARAÇLAR TEKNOLOJİSİ ALANI	İngilizce	57,91	16,75
25317	İZMİR	SELÇUK	Selçuk Őehit Polis Demet Sezen Mesleki ve Teknik Anadolu Lisesi	Anadolu Teknik Programı	UÇAK BAKIM ALANI	İngilizce	25,67	14,07
25319	İZMİR	TORBALI	Torbali Cumhuriyet Mesleki ve Teknik Anadolu Lisesi	Anadolu Teknik Programı	TEKSTİL TEKNOLOJİSİ ALANI	İngilizce	60,90	24,84
25332	İZMİR	MENEMEN	Menemen Mesleki ve Teknik Anadolu Lisesi	Anadolu Teknik Programı	ELEKTRİK-ELEKTRONİK TEKNOLOJİSİ ALANI	İngilizce	56,42	26,69
25334	İZMİR	NARLIDERE	Arkas Narlıdere Mesleki ve Teknik Anadolu Lisesi	Anadolu Teknik Programı	ULAŐTIRMA HİZMETLERİ ALANI	İngilizce	36,50	16,32
25341	İZMİR	KONAK	Konak Çınarlı Mesleki ve Teknik Anadolu Lisesi	Anadolu Teknik Programı	ELEKTRİK-ELEKTRONİK TEKNOLOJİSİ ALANI	İngilizce	46,98	23,92
25342	İZMİR	KONAK	Konak Nevvar Salih İŐĐören EĐitim Kampüsü-4 Mesleki ve Teknik Anadolu Lisesi	Anadolu Teknik Programı	DENİZCİLİK ALANI	İngilizce	30,89	9,20
25344	İZMİR	KONAK	Őehit İdari AtaŐe ÇaĐlar Yücel Mesleki ve Teknik Anadolu Lisesi	Anadolu Teknik Programı	DENİZCİLİK ALANI	İngilizce	42,37	29,22
31030	İZMİR	GAZİEMİR	Abdülhamit Han Çok Programlı Anadolu Lisesi	Anadolu Teknik Programı	MODA TASARIM TEKNOLOJİLERİ	İngilizce	53,43	18,64
25242	KAHRAMANMARAŐ	ONİKİŐUBAT	Őehit İdari AtaŐe Galip Özmen Mesleki ve Teknik Anadolu Lisesi	Anadolu Teknik Programı	KİMYA TEKNOLOJİSİ ALANI	İngilizce	42,03	23,50
25243	KAHRAMANMARAŐ	ELBİŐTAN	Elbistan Mesleki ve Teknik Anadolu Lisesi	Anadolu Teknik Programı	ELEKTRİK-ELEKTRONİK TEKNOLOJİSİ ALANI	İngilizce	35,53	14,32

Tercih Kodu	İl	İlçe	Okul Adı	Okul Türü	Alan Adı	Dil	En Düşük Yüzdellik Dilim (%)	En Yüksek Yüzdellik Dilim (%)
25320	KAHRAMANMARAŞ	DULKADİROĞLU	TOKİ Kazım Karabekir Mesleki ve Teknik Anadolu Lisesi	Anadolu Teknik Programı	HARİTA-TAPU-KADASTRO ALANI	İngilizce	37,32	23,74
25322	KAHRAMANMARAŞ	ONİKİŞUBAT	Kahramanmaraş Mesleki ve Teknik Anadolu Lisesi	Anadolu Teknik Programı	ELEKTRİK-ELEKTRONİK TEKNOLOJİSİ ALANI	İngilizce	31,34	10,00
25345	KAHRAMANMARAŞ	AFŞİN	Turgay Ciner Mesleki ve Teknik Anadolu Lisesi	Anadolu Teknik Programı	ELEKTRİK-ELEKTRONİK TEKNOLOJİSİ ALANI	İngilizce	99,75	25,71
25346	KAHRAMANMARAŞ	ONİKİŞUBAT	Kahramanmaraş Mesleki ve Teknik Anadolu Lisesi	Anadolu Teknik Programı	ENDÜSTRİYEL OTOMASYON TEKNOLOJİLERİ ALANI	İngilizce	41,20	18,40
25347	KAHRAMANMARAŞ	ONİKİŞUBAT	Kahramanmaraş Mesleki ve Teknik Anadolu Lisesi	Anadolu Teknik Programı	MAKİNE TEKNOLOJİSİ ALANI	İngilizce	45,31	22,07
25349	KAHRAMANMARAŞ	ONİKİŞUBAT	Nezihe Öksüz Mesleki ve Teknik Anadolu Lisesi	Anadolu Teknik Programı	SAĞLIK HİZMETLERİ ALANI	İngilizce	17,84	8,64
25325	KARABÜK	MERKEZ	Karabük Mesleki ve Teknik Anadolu Lisesi	Anadolu Teknik Programı	ELEKTRİK-ELEKTRONİK TEKNOLOJİSİ ALANI	İngilizce	27,80	10,87
25326	KARAMAN	MERKEZ	Temizel-Ünlü Mesleki ve Teknik Anadolu Lisesi	Anadolu Teknik Programı	YENİLENEBİLİR ENERJİ TEKNOLOJİLERİ ALANI	İngilizce	26,49	15,81
31015	KARAMAN	MERKEZ	Karaman Mesleki ve Teknik Anadolu Lisesi	Anadolu Teknik Programı	ELEKTRİK-ELEKTRONİK TEKNOLOJİSİ ALANI	İngilizce	36,91	21,99
25350	KARS	MERKEZ	Haydar Aliyev Mesleki ve Teknik Anadolu Lisesi	Anadolu Teknik Programı	MOTORLU ARAÇLAR TEKNOLOJİSİ ALANI	İngilizce	43,89	24,04
25351	KASTAMONU	MERKEZ	Kastamonu Taşmektap Mesleki ve Teknik Anadolu Lisesi	Anadolu Teknik Programı	BİLİŞİM TEKNOLOJİLERİ ALANI	İngilizce	42,53	24,15
25352	KASTAMONU	MERKEZ	Özlem Burma Mesleki ve Teknik Anadolu Lisesi	Anadolu Teknik Programı	ENDÜSTRİYEL OTOMASYON TEKNOLOJİLERİ ALANI	İngilizce	29,30	14,10
25188	KAYSERİ	MELİKGAZİ	Türkiye Tekstil Sanayi İşverenleri Sendikası Mesleki ve Teknik Anadolu Lisesi	Anadolu Teknik Programı	TEKSTİL TEKNOLOJİSİ ALANI	İngilizce	90,94	39,04
25327	KAYSERİ	MELİKGAZİ	Kayseri Kadı Burhaneddin Mesleki ve Teknik Anadolu Lisesi	Anadolu Teknik Programı	SAĞLIK HİZMETLERİ ALANI	İngilizce	15,44	9,91
25329	KAYSERİ	MELİKGAZİ	Merkez Mesleki ve Teknik Anadolu Lisesi	Anadolu Teknik Programı	ELEKTRİK-ELEKTRONİK TEKNOLOJİSİ ALANI	İngilizce	35,38	18,29
25330	KAYSERİ	MELİKGAZİ	Merkez Mesleki ve Teknik Anadolu Lisesi	Anadolu Teknik Programı	MOTORLU ARAÇLAR TEKNOLOJİSİ ALANI	İngilizce	46,71	31,26
25331	KAYSERİ	MELİKGAZİ	Merkez Mesleki ve Teknik Anadolu Lisesi	Anadolu Teknik Programı	UÇAK BAKIM ALANI	İngilizce	16,71	8,83
25354	KAYSERİ	KOCASINAN	Arif Molu Mesleki ve Teknik Anadolu Lisesi	Anadolu Teknik Programı	BİYOMEDİKAL CİHAZ TEKNOLOJİLERİ ALANI	İngilizce	21,95	12,03
25355	KAYSERİ	KOCASINAN	Arif Molu Mesleki ve Teknik Anadolu Lisesi	Anadolu Teknik Programı	MAKİNE TEKNOLOJİSİ ALANI	İngilizce	42,30	18,16
25356	KAYSERİ	KOCASINAN	Atatürk Mesleki ve Teknik Anadolu Lisesi	Anadolu Teknik Programı	BİLİŞİM TEKNOLOJİLERİ ALANI	İngilizce	42,54	21,69
25357	KAYSERİ	MELİKGAZİ	Hürriyet Mesleki ve Teknik Anadolu Lisesi	Anadolu Teknik Programı	BİLİŞİM TEKNOLOJİLERİ ALANI	İngilizce	42,30	16,49
25359	KAYSERİ	MELİKGAZİ	Hürriyet Mesleki ve Teknik Anadolu Lisesi	Anadolu Teknik Programı	ENDÜSTRİYEL OTOMASYON TEKNOLOJİLERİ ALANI	İngilizce	59,57	36,18
25360	KAYSERİ	MELİKGAZİ	Mimar Sinan Mesleki ve Teknik Anadolu Lisesi	Anadolu Teknik Programı	HARİTA-TAPU-KADASTRO ALANI	İngilizce	32,52	18,30
25361	KAYSERİ	MELİKGAZİ	Seyyid Burhaneddin Mesleki ve Teknik Anadolu Lisesi	Anadolu Teknik Programı	MOBİL YA VE İÇ MEKAN TASARIMI ALANI	İngilizce	78,97	17,17

Tercih Kodu	İl	İlçe	Okul Adı	Okul Türü	Alan Adı	Dil	En Düşük Yüzdellik Dilim (%)	En Yüksek Yüzdellik Dilim (%)
25362	KAYSERİ	MELİKGAZİ	Türkiye Tekstil Sanayi İşverenleri Sendikası Mesleki ve Teknik Anadolu Lisesi	Anadolu Teknik Programı	ENDÜSTRİYEL OTOMASYON TEKNOLOJİLERİ ALANI	İngilizce	60,56	7,56
25364	KAYSERİ	TALAS	Talas Atatürk Mesleki ve Teknik Anadolu Lisesi	Anadolu Teknik Programı	ELEKTRİK-ELEKTRONİK TEKNOLOJİSİ ALANI	İngilizce	45,80	13,61
25365	KIRIKKALE	MERKEZ	Kırıkkale Mesleki ve Teknik Anadolu Lisesi	Anadolu Teknik Programı	ENDÜSTRİYEL OTOMASYON TEKNOLOJİLERİ ALANI	İngilizce	59,21	29,14
25366	KIRIKKALE	MERKEZ	Kırıkkale Mesleki ve Teknik Anadolu Lisesi	Anadolu Teknik Programı	MAKİNE TEKNOLOJİSİ ALANI	İngilizce	53,18	17,00
25189	KIRKLARELİ	MERKEZ	Mimar Sinan Mesleki ve Teknik Anadolu Lisesi	Anadolu Teknik Programı	ELEKTRİK-ELEKTRONİK TEKNOLOJİSİ ALANI	İngilizce	61,49	28,34
25367	KIRKLARELİ	LÜLEBURGAZ	Lüleburgaz Mesleki ve Teknik Anadolu Lisesi	Anadolu Teknik Programı	MAKİNE TEKNOLOJİSİ ALANI	İngilizce	57,33	22,07
25190	KIRŞEHİR	MERKEZ	Kırşehir Mesleki ve Teknik Anadolu Lisesi	Anadolu Teknik Programı	MAKİNE TEKNOLOJİSİ ALANI	İngilizce	67,35	38,88
25369	KİLİS	MERKEZ	Kilis Mesleki ve Teknik Anadolu Lisesi	Anadolu Teknik Programı	ELEKTRİK-ELEKTRONİK TEKNOLOJİSİ ALANI	İngilizce	69,43	30,56
25162	KOCAELİ	BAŞİSKELE	Başiskele Mesleki ve Teknik Anadolu Lisesi	Anadolu Teknik Programı	İNŞAAT TEKNOLOJİSİ ALANI	İngilizce	93,87	38,23
25163	KOCAELİ	BAŞİSKELE	Başiskele Selim Yürekten Mesleki ve Teknik Anadolu Lisesi	Anadolu Teknik Programı	UÇAK BAKIM ALANI	İngilizce	22,44	12,12
25164	KOCAELİ	DARICA	Darica Aslan Çimento Mesleki ve Teknik Anadolu Lisesi	Anadolu Teknik Programı	KİMYA TEKNOLOJİSİ ALANI	İngilizce	51,09	30,13
25165	KOCAELİ	DARICA	Deniz Yıldızları Mesleki ve Teknik Anadolu Lisesi	Anadolu Teknik Programı	BİLİŞİM TEKNOLOJİLERİ ALANI	İngilizce	28,12	14,24
25191	KOCAELİ	DARICA	Deniz Yıldızları Mesleki ve Teknik Anadolu Lisesi	Anadolu Teknik Programı	ENDÜSTRİYEL OTOMASYON TEKNOLOJİLERİ ALANI	İngilizce	33,36	17,06
25192	KOCAELİ	DİLOVASI	Yılport Ulaştırma Hizmetleri Mesleki ve Teknik Anadolu Lisesi	Anadolu Teknik Programı	ULAŞTIRMA HİZMETLERİ ALANI	İngilizce	68,03	35,28
25193	KOCAELİ	GEBZE	Çelik İhracatçıları Birliği Ali Nuri Çoşkoğlu Mesleki ve Teknik Anadolu Lisesi	Anadolu Teknik Programı	YENİLENEBİLİR ENERJİ TEKNOLOJİLERİ ALANI	İngilizce	42,93	20,83
25194	KOCAELİ	GEBZE	Gebze Mesleki ve Teknik Anadolu Lisesi	Anadolu Teknik Programı	BİLİŞİM TEKNOLOJİLERİ ALANI	İngilizce	40,63	16,34
25195	KOCAELİ	GEBZE	Gebze Mesleki ve Teknik Anadolu Lisesi	Anadolu Teknik Programı	BİYOMEDİKAL CİHAZ TEKNOLOJİLERİ ALANI	İngilizce	43,29	6,85
25196	KOCAELİ	GEBZE	Gebze Mesleki ve Teknik Anadolu Lisesi	Anadolu Teknik Programı	MAKİNE TEKNOLOJİSİ ALANI	İngilizce	46,50	31,51
25197	KOCAELİ	GEBZE	PAGEV Mesleki ve Teknik Anadolu Lisesi	Anadolu Teknik Programı	PLASTİK TEKNOLOJİSİ ALANI	İngilizce	50,13	26,18
25198	KOCAELİ	GÖLCÜK	Gölcük Mesleki ve Teknik Anadolu Lisesi	Anadolu Teknik Programı	MAKİNE TEKNOLOJİSİ ALANI	İngilizce	98,56	31,35
25199	KOCAELİ	İZMİT	Atatürk Mesleki ve Teknik Anadolu Lisesi	Anadolu Teknik Programı	YENİLENEBİLİR ENERJİ TEKNOLOJİLERİ ALANI	İngilizce	68,13	30,05
25200	KOCAELİ	İZMİT	İzmit Mesleki ve Teknik Anadolu Lisesi	Anadolu Teknik Programı	ENDÜSTRİYEL OTOMASYON TEKNOLOJİLERİ ALANI	İngilizce	34,14	15,18
25201	KOCAELİ	İZMİT	İzmit Mesleki ve Teknik Anadolu Lisesi	Anadolu Teknik Programı	MAKİNE TEKNOLOJİSİ ALANI	İngilizce	42,94	20,70
25202	KOCAELİ	İZMİT	İzmit Mesleki ve Teknik Anadolu Lisesi	Anadolu Teknik Programı	MOTORLU ARAÇLAR TEKNOLOJİSİ ALANI	İngilizce	48,56	34,08
25203	KOCAELİ	İZMİT	Kanuni Mesleki ve Teknik Anadolu Lisesi	Anadolu Teknik Programı	SAĞLIK HİZMETLERİ ALANI	İngilizce	19,37	8,28

Tercih Kodu	İl	İlçe	Okul Adı	Okul Türü	Alan Adı	Dil	En Düşük Yüzdellik Dilim (%)	En Yüksek Yüzdellik Dilim (%)
25204	KOCAELİ	İZMİT	Sabancı Mesleki ve Teknik Anadolu Lisesi	Anadolu Teknik Programı	BİLİŞİM TEKNOLOJİLERİ ALANI	İngilizce	26,86	6,52
25205	KOCAELİ	KARTEPE	Kartepe Mesleki ve Teknik Anadolu Lisesi	Anadolu Teknik Programı	KİMYA TEKNOLOJİSİ ALANI	İngilizce	96,42	25,87
25335	KOCAELİ	GEBZE	Gebze STFA Mesleki ve Teknik Anadolu Lisesi	Anadolu Teknik Programı	İNŞAAT TEKNOLOJİSİ ALANI	İngilizce	48,21	30,99
25337	KOCAELİ	İZMİT	Atatürk Mesleki ve Teknik Anadolu Lisesi	Anadolu Teknik Programı	ELEKTRİK-ELEKTRONİK TEKNOLOJİSİ ALANI	İngilizce	62,15	23,44
25339	KOCAELİ	İZMİT	Sabancı Mesleki ve Teknik Anadolu Lisesi	Anadolu Teknik Programı	ELEKTRİK-ELEKTRONİK TEKNOLOJİSİ ALANI	İngilizce	41,25	19,08
25340	KOCAELİ	İZMİT	Nuh Çimento Mesleki ve Teknik Anadolu Lisesi	Anadolu Teknik Programı	SANAT VE TASARIM ALANI	İngilizce	68,12	22,13
30915	KOCAELİ	GÖLCÜK	Anadolu Kalkınma Vakfı Mesleki ve Teknik Anadolu Lisesi	Anadolu Teknik Programı	MODA TASARIM TEKNOLOJİLERİ	İngilizce	99,68	29,92
25169	KONYA	BEYŞEHİR	Huğlu Makine Teknolojisi Mesleki ve Teknik Anadolu Lisesi	Anadolu Teknik Programı	MAKİNE TEKNOLOJİSİ ALANI	İngilizce	99,73	27,44
25170	KONYA	KARATAY	Celaeddin Karatay Mesleki ve Teknik Anadolu Lisesi	Anadolu Teknik Programı	HAYVAN YETİŞTİRİCİLİĞİ VE SAĞLIĞI	İngilizce	35,15	18,55
25171	KONYA	KARATAY	Karatay Aykent Mesleki ve Teknik Anadolu Lisesi	Anadolu Teknik Programı	AYAKKABI VE SARACİYE TEKNOLOJİSİ ALANI	İngilizce	68,76	30,40
25172	KONYA	KARATAY	Karatay Aykent Mesleki ve Teknik Anadolu Lisesi	Anadolu Teknik Programı	GRAFİK VE FOTOĞRAF ALANI	İngilizce	45,99	26,53
25173	KONYA	KARATAY	Kılıçarslan İMKB Mesleki ve Teknik Anadolu Lisesi	Anadolu Teknik Programı	İNŞAAT TEKNOLOJİSİ ALANI	İngilizce	58,68	19,17
25174	KONYA	MERAM	Konya Mesleki ve Teknik Anadolu Lisesi	Anadolu Teknik Programı	MAKİNE TEKNOLOJİSİ ALANI	İngilizce	36,04	25,04
25175	KONYA	MERAM	Meram Atatürk Mesleki ve Teknik Anadolu Lisesi	Anadolu Teknik Programı	GIDA TEKNOLOJİSİ ALANI	İngilizce	33,57	17,43
25176	KONYA	SELÇUKLU	Adil Karaağaç Mesleki ve Teknik Anadolu Lisesi	Anadolu Teknik Programı	ENDÜSTRİYEL OTOMASYON TEKNOLOJİLERİ ALANI	İngilizce	27,42	12,11
25177	KONYA	SELÇUKLU	Atatürk Mesleki ve Teknik Anadolu Lisesi	Anadolu Teknik Programı	SAĞLIK HİZMETLERİ ALANI	İngilizce	16,03	10,12
25178	KONYA	SELÇUKLU	Fatih Mesleki ve Teknik Anadolu Lisesi	Anadolu Teknik Programı	HARİTA-TAPU-KADASTRO ALANI	İngilizce	50,41	30,33
25179	KONYA	SELÇUKLU	Fatih Mesleki ve Teknik Anadolu Lisesi	Anadolu Teknik Programı	İNŞAAT TEKNOLOJİSİ ALANI	İngilizce	66,73	32,73
25180	KONYA	SELÇUKLU	Mehmet Tuza Pakpen Mesleki ve Teknik Anadolu Lisesi	Anadolu Teknik Programı	MAKİNE TEKNOLOJİSİ ALANI	İngilizce	25,59	10,11
25181	KONYA	SELÇUKLU	Mehmet Tuza Pakpen Mesleki ve Teknik Anadolu Lisesi	Anadolu Teknik Programı	METAL TEKNOLOJİSİ ALANI	İngilizce	29,23	18,28
25182	KONYA	SELÇUKLU	Öztekiler Mesleki ve Teknik Anadolu Lisesi	Anadolu Teknik Programı	GRAFİK VE FOTOĞRAF ALANI	İngilizce	78,98	18,41
25183	KONYA	SELÇUKLU	Selçuklu Mesleki ve Teknik Anadolu Lisesi	Anadolu Teknik Programı	BİLİŞİM TEKNOLOJİLERİ ALANI	İngilizce	37,03	9,93
25184	KONYA	SELÇUKLU	Selçuklu Mesleki ve Teknik Anadolu Lisesi	Anadolu Teknik Programı	MAKİNE TEKNOLOJİSİ ALANI	İngilizce	46,76	12,90
25185	KONYA	SELÇUKLU	Selçuklu Mesleki ve Teknik Anadolu Lisesi	Anadolu Teknik Programı	MOTORLU ARAÇLAR TEKNOLOJİSİ ALANI	İngilizce	54,12	32,03
25186	KONYA	SELÇUKLU	Türk Telekom Mesleki ve Teknik Anadolu Lisesi	Anadolu Teknik Programı	BİLİŞİM TEKNOLOJİLERİ ALANI	İngilizce	34,83	17,72
25206	KONYA	EREĞLİ	Ereğli Mesleki ve Teknik Anadolu Lisesi	Anadolu Teknik Programı	ELEKTRİK-ELEKTRONİK TEKNOLOJİSİ ALANI	İngilizce	75,91	35,14
25207	KONYA	EREĞLİ	Fatih Mesleki ve Teknik Anadolu Lisesi	Anadolu Teknik Programı	UÇAK BAKIM ALANI	İngilizce	31,61	14,49
25208	KONYA	MERAM	Konya Mesleki ve Teknik Anadolu Lisesi	Anadolu Teknik Programı	BİYOMEDİKAL CİHAZ TEKNOLOJİLERİ ALANI	İngilizce	25,85	17,74

Tercih Kodu	İl	İlçe	Okul Adı	Okul Türü	Alan Adı	Dil	En Düşük Yüzdellik Dilim (%)	En Yüksek Yüzdellik Dilim (%)
25239	KONYA	SELÇUKLU	Mehmet Tuza Pakpen Mesleki ve Teknik Anadolu Lisesi	Anadolu Teknik Programı	ENDÜSTRİYEL OTOMASYON TEKNOLOJİLERİ ALANI	İngilizce	17,73	7,87
25240	KÜTAHYA	MERKEZ	Atatürk Mesleki ve Teknik Anadolu Lisesi	Anadolu Teknik Programı	ELEKTRİK-ELEKTRONİK TEKNOLOJİSİ ALANI	İngilizce	32,47	13,62
25241	KÜTAHYA	MERKEZ	Devlet Hatun Mesleki ve Teknik Anadolu Lisesi	Anadolu Teknik Programı	BİLİŞİM TEKNOLOJİLERİ ALANI	İngilizce	39,52	19,84
20664	MALATYA	BATTALGAZİ	Şehit Kemal Özalper Mesleki ve Teknik Anadolu Lisesi	Anadolu Teknik Programı	RAYLI SİSTEMLER TEKNOLOJİSİ ALANI	İngilizce	31,89	15,81
25232	MALATYA	BATTALGAZİ	Fırat Mesleki ve Teknik Anadolu Lisesi	Anadolu Teknik Programı	HAYVAN YETİŞTİRİCİLİĞİ VE SAĞLIĞI	İngilizce	62,21	19,63
25244	MALATYA	BATTALGAZİ	Yunus Emre Mesleki ve Teknik Anadolu Lisesi	Anadolu Teknik Programı	ENDÜSTRİYEL OTOMASYON TEKNOLOJİLERİ ALANI	İngilizce	44,89	16,14
25246	MALATYA	YEŞİLYURT	Şehit Gökhan Ertan Mesleki ve Teknik Anadolu Lisesi	Anadolu Teknik Programı	YENİLENEBİLİR ENERJİ TEKNOLOJİLERİ ALANI	İngilizce	40,27	15,56
20585	MANİSA	YUNUSEMRE	Polinas Mesleki ve Teknik Anadolu Lisesi	Anadolu Teknik Programı	ELEKTRİK-ELEKTRONİK TEKNOLOJİSİ ALANI	İngilizce	55,64	14,19
25187	MANİSA	AKHİSAR	Kayhan Ergun Mesleki ve Teknik Anadolu Lisesi	Anadolu Teknik Programı	MAKİNE TEKNOLOJİSİ ALANI	İngilizce	87,93	22,21
25216	MANİSA	SALİHLİ	Salihli İMKB Mesleki ve Teknik Anadolu Lisesi	Anadolu Teknik Programı	ELEKTRİK-ELEKTRONİK TEKNOLOJİSİ ALANI	İngilizce	40,28	16,49
25217	MANİSA	SALİHLİ	Salihli İMKB Mesleki ve Teknik Anadolu Lisesi	Anadolu Teknik Programı	İNŞAAT TEKNOLOJİSİ ALANI	İngilizce	64,50	34,92
25218	MANİSA	SOMA	Soma Mesleki ve Teknik Anadolu Lisesi	Anadolu Teknik Programı	MADEN TEKNOLOJİSİ ALANI	İngilizce	67,52	27,19
25219	MANİSA	ŞEHZADELER	Manisa Mesleki ve Teknik Anadolu Lisesi	Anadolu Teknik Programı	ELEKTRİK-ELEKTRONİK TEKNOLOJİSİ ALANI	İngilizce	52,43	7,48
25220	MANİSA	ŞEHZADELER	Manisa Mesleki ve Teknik Anadolu Lisesi	Anadolu Teknik Programı	MAKİNE TEKNOLOJİSİ ALANI	İngilizce	58,81	19,88
25221	MANİSA	TURGUTLU	Cahit Gönübol Mesleki ve Teknik Anadolu Lisesi	Anadolu Teknik Programı	HASTA VE YAŞLI HİZMETLERİ ALANI	İngilizce	97,68	34,41
25222	MANİSA	TURGUTLU	Hasan Ferdi Turgutlu Mesleki ve Teknik Anadolu Lisesi	Anadolu Teknik Programı	ELEKTRİK-ELEKTRONİK TEKNOLOJİSİ ALANI	İngilizce	61,28	12,34
25223	MANİSA	TURGUTLU	Hasan Ferdi Turgutlu Mesleki ve Teknik Anadolu Lisesi	Anadolu Teknik Programı	MAKİNE TEKNOLOJİSİ ALANI	İngilizce	66,62	44,44
25224	MANİSA	YUNUSEMRE	Çukurova Kimya Mesleki ve Teknik Anadolu Lisesi	Anadolu Teknik Programı	KİMYA TEKNOLOJİSİ ALANI	İngilizce	30,88	8,07
25225	MANİSA	YUNUSEMRE	Merkez Efendi Mesleki ve Teknik Anadolu Lisesi	Anadolu Teknik Programı	SAĞLIK HİZMETLERİ ALANI	İngilizce	19,78	11,33
25247	MANİSA	AKHİSAR	Aliya İzzetbegoviç Mesleki ve Teknik Anadolu Lisesi	Anadolu Teknik Programı	ENDÜSTRİYEL OTOMASYON TEKNOLOJİLERİ ALANI	İngilizce	78,21	29,72
25227	MARDİN	KIZILTEPE	Mimar Sinan Mesleki ve Teknik Anadolu Lisesi	Anadolu Teknik Programı	BİLİŞİM TEKNOLOJİLERİ ALANI	İngilizce	42,70	23,55
25228	MERSİN	AKDENİZ	Akdeniz Borsa İstanbul Mesleki ve Teknik Anadolu Lisesi	Anadolu Teknik Programı	SAĞLIK HİZMETLERİ ALANI	İngilizce	20,83	11,84
25229	MERSİN	AKDENİZ	Çamlıbel Mesleki ve Teknik Anadolu Lisesi	Anadolu Teknik Programı	GIDA TEKNOLOJİSİ ALANI	İngilizce	62,93	20,54
25230	MERSİN	AKDENİZ	Mersin Mesleki ve Teknik Anadolu Lisesi	Anadolu Teknik Programı	MAKİNE TEKNOLOJİSİ ALANI	İngilizce	62,95	28,61
25248	MERSİN	AKDENİZ	Mersin Mesleki ve Teknik Anadolu Lisesi	Anadolu Teknik Programı	YENİLENEBİLİR ENERJİ TEKNOLOJİLERİ ALANI	İngilizce	64,71	16,89

Tercih Kodu	İl	İlçe	Okul Adı	Okul Türü	Alan Adı	Dil	En Düşük Yüzdellik Dilim (%)	En Yüksek Yüzdellik Dilim (%)
25249	MERSİN	ERDEMLİ	Erdemli Ertuğrul Gazi Mesleki ve Teknik Anadolu Lisesi	Anadolu Teknik Programı	ELEKTRİK-ELEKTRONİK TEKNOLOJİSİ ALANI	İngilizce	59,33	23,09
25250	MERSİN	MEZİTLİ	Mezitli Mesleki ve Teknik Anadolu Lisesi	Anadolu Teknik Programı	BİLİŞİM TEKNOLOJİLERİ ALANI	İngilizce	53,38	23,10
25251	MERSİN	MEZİTLİ	Ulaştırma Hizmetleri Mesleki ve Teknik Anadolu Lisesi	Anadolu Teknik Programı	ULAŞTIRMA HİZMETLERİ ALANI	İngilizce	53,23	15,21
25252	MERSİN	TARSUS	Tarsus Borsa İstanbul Mesleki ve Teknik Anadolu Lisesi	Anadolu Teknik Programı	MOTORLU ARAÇLAR TEKNOLOJİSİ ALANI	İngilizce	94,92	29,78
25253	MERSİN	TARSUS	Tarsus Mesleki ve Teknik Anadolu Lisesi	Anadolu Teknik Programı	ENDÜSTRİYEL OTOMASYON TEKNOLOJİLERİ ALANI	İngilizce	73,40	20,15
25254	MERSİN	TARSUS	Tarsus Mesleki ve Teknik Anadolu Lisesi	Anadolu Teknik Programı	MAKİNE TEKNOLOJİSİ ALANI	İngilizce	87,04	36,69
25255	MERSİN	TARSUS	Ticaret ve Sanayi Odası Mesleki ve Teknik Anadolu Lisesi	Anadolu Teknik Programı	ELEKTRİK-ELEKTRONİK TEKNOLOJİSİ ALANI	İngilizce	77,20	20,43
25256	MERSİN	TOROSLAR	Atatürk Mesleki ve Teknik Anadolu Lisesi	Anadolu Teknik Programı	KİMYA TEKNOLOJİSİ ALANI	İngilizce	98,97	60,90
25257	MERSİN	TOROSLAR	Kadri Şaman MTSO Mesleki ve Teknik Anadolu Lisesi	Anadolu Teknik Programı	BİYOMEDİKAL CİHAZ TEKNOLOJİLERİ ALANI	İngilizce	31,65	9,94
25373	MERSİN	TOROSLAR	Toroslar Mimar Sinan Mesleki ve Teknik Anadolu Lisesi	Anadolu Teknik Programı	KİMYA TEKNOLOJİSİ ALANI	İngilizce	80,60	14,68
25625	MERSİN	TOROSLAR	Hafsa Sultan Mesleki ve Teknik Anadolu Lisesi	Anadolu Teknik Programı	HASTA VE YAŞLI HİZMETLERİ ALANI	İngilizce	54,31	21,23
25343	MUĞLA	FETHİYE	Mustafa Kemal Mesleki ve Teknik Anadolu Lisesi	Anadolu Teknik Programı	HARİTA-TAPU-KADASTRO ALANI	İngilizce	44,28	16,15
25368	MUĞLA	FETHİYE	Mustafa Kemal Mesleki ve Teknik Anadolu Lisesi	Anadolu Teknik Programı	İNŞAAT TEKNOLOJİSİ ALANI	İngilizce	60,62	18,02
25283	MUŞ	MERKEZ	Muş Mesleki ve Teknik Anadolu Lisesi	Anadolu Teknik Programı	İNŞAAT TEKNOLOJİSİ ALANI	İngilizce	41,25	28,09
25288	MUŞ	MERKEZ	Muş Mesleki ve Teknik Anadolu Lisesi	Anadolu Teknik Programı	MAKİNE TEKNOLOJİSİ ALANI	İngilizce	38,87	23,43
25474	NEVŞEHİR	MERKEZ	Nevşehir Mesleki ve Teknik Anadolu Lisesi	Anadolu Teknik Programı	ELEKTRİK-ELEKTRONİK TEKNOLOJİSİ ALANI	İngilizce	24,21	14,34
25258	NİĞDE	MERKEZ	Faik Şahenk Mesleki ve Teknik Anadolu Lisesi	Anadolu Teknik Programı	BİLİŞİM TEKNOLOJİLERİ ALANI	İngilizce	31,46	16,46
25259	NİĞDE	MERKEZ	Şehit Fazıl Doğruöz Mesleki ve Teknik Anadolu Lisesi	Anadolu Teknik Programı	YENİLENEBİLİR ENERJİ TEKNOLOJİLERİ ALANI	İngilizce	41,64	19,10
25348	NİĞDE	MERKEZ	Şehit Fazıl Doğruöz Mesleki ve Teknik Anadolu Lisesi	Anadolu Teknik Programı	ELEKTRİK-ELEKTRONİK TEKNOLOJİSİ ALANI	İngilizce	49,76	15,32
25378	ORDU	ALTINORDU	Altınordu Mesleki ve Teknik Anadolu Lisesi	Anadolu Teknik Programı	ELEKTRİK-ELEKTRONİK TEKNOLOJİSİ ALANI	İngilizce	44,01	13,58
25383	ORDU	FATSA	Gazi Mesleki ve Teknik Anadolu Lisesi	Anadolu Teknik Programı	ELEKTRİK-ELEKTRONİK TEKNOLOJİSİ ALANI	İngilizce	70,10	39,76
25559	ORDU	ALTINORDU	Altınordu Mesleki ve Teknik Anadolu Lisesi	Anadolu Teknik Programı	ENDÜSTRİYEL OTOMASYON TEKNOLOJİLERİ ALANI	İngilizce	38,01	17,04
25564	ORDU	ÜNYE	Mehmet Necati Vidinli Mesleki ve Teknik Anadolu Lisesi	Anadolu Teknik Programı	TESİSAT TEKNOLOJİSİ VE İKLİMLENDİRME ALANI	İngilizce	78,80	27,43
25260	OSMANİYE	MERKEZ	Mehmet Akif Ersoy Mesleki ve Teknik Anadolu Lisesi	Anadolu Teknik Programı	ÇOCUK GELİŞİMİ VE EĞİTİMİ ALANI	İngilizce	48,99	18,29
25569	OSMANİYE	KADIRLI	Şehit Kaan Çalın Mesleki ve Teknik Anadolu Lisesi	Anadolu Teknik Programı	ELEKTRİK-ELEKTRONİK TEKNOLOJİSİ ALANI	İngilizce	54,43	17,67

Tercih Kodu	İl	İlçe	Okul Adı	Okul Türü	Alan Adı	Dil	En Düşük Yüzdellik Dilim (%)	En Yüksek Yüzdellik Dilim (%)
25574	OSMANİYE	MERKEZ	Osmaniye Mesleki ve Teknik Anadolu Lisesi	Anadolu Teknik Programı	ELEKTRİK-ELEKTRONİK TEKNOLOJİSİ ALANI	İngilizce	57,95	21,57
25338	RİZE	MERKEZ	Hasan Kemal Yardımcı Mesleki ve Teknik Anadolu Lisesi	Anadolu Teknik Programı	GEMİ YAPIMI ALANI	İngilizce	51,23	25,52
25589	RİZE	MERKEZ	Hasan Kemal Yardımcı Mesleki ve Teknik Anadolu Lisesi	Anadolu Teknik Programı	DENİZCİLİK ALANI	İngilizce	44,12	18,09
25261	SAKARYA	ADAPAZARI	Fatih Mesleki ve Teknik Anadolu Lisesi	Anadolu Teknik Programı	RAYLI SİSTEMLER TEKNOLOJİSİ ALANI	İngilizce	49,19	22,13
25262	SAKARYA	ARİFİYE	Sakarya Ticaret ve Sanayi Odası Motorlu Araçlar Teknolojisi Mesleki ve Teknik Anadolu Lisesi	Anadolu Teknik Programı	MOTORLU ARAÇLAR TEKNOLOJİSİ ALANI	İngilizce	59,02	7,55
25268	SAKARYA	HENDEK	Hendek Mesleki ve Teknik Anadolu Lisesi	Anadolu Teknik Programı	YENİLENEBİLİR ENERJİ TEKNOLOJİLERİ ALANI	İngilizce	88,58	18,91
25388	SAKARYA	ADAPAZARI	İMKB Mehmet Akif Ersoy Mesleki ve Teknik Anadolu Lisesi	Anadolu Teknik Programı	BİLİŞİM TEKNOLOJİLERİ ALANI	İngilizce	29,05	12,73
25393	SAKARYA	ADAPAZARI	İMKB Sakarya Mesleki ve Teknik Anadolu Lisesi	Anadolu Teknik Programı	ELEKTRİK-ELEKTRONİK TEKNOLOJİSİ ALANI	İngilizce	42,94	22,77
25398	SAKARYA	ADAPAZARI	İMKB Sakarya Mesleki ve Teknik Anadolu Lisesi	Anadolu Teknik Programı	MAKİNE TEKNOLOJİSİ ALANI	İngilizce	52,61	20,61
25579	SAKARYA	ADAPAZARI	Fatih Mesleki ve Teknik Anadolu Lisesi	Anadolu Teknik Programı	ELEKTRİK-ELEKTRONİK TEKNOLOJİSİ ALANI	İngilizce	51,85	12,65
25293	SAMSUN	ÇARŞAMBA	Çarşamba Mesleki ve Teknik Anadolu Lisesi	Anadolu Teknik Programı	MAKİNE TEKNOLOJİSİ ALANI	İngilizce	69,00	21,77
25404	SAMSUN	ATAKUM	Atakum Mesleki ve Teknik Anadolu Lisesi	Anadolu Teknik Programı	ELEKTRİK-ELEKTRONİK TEKNOLOJİSİ ALANI	İngilizce	34,74	14,14
25409	SAMSUN	ATAKUM	Atakum Mesleki ve Teknik Anadolu Lisesi	Anadolu Teknik Programı	İNŞAAT TEKNOLOJİSİ ALANI	İngilizce	54,14	28,24
25414	SAMSUN	İLKADIM	Piri Reis Mesleki ve Teknik Anadolu Lisesi	Anadolu Teknik Programı	ULAŞTIRMA HİZMETLERİ ALANI	İngilizce	40,90	18,57
25504	SAMSUN	TEKKEKÖY	Tıbbi Cihaz Teknolojileri Mesleki ve Teknik Anadolu Lisesi	Anadolu Teknik Programı	MAKİNE TEKNOLOJİSİ ALANI	İngilizce	25,84	17,85
25584	SAMSUN	İLKADIM	Atatürk Mesleki ve Teknik Anadolu Lisesi	Anadolu Teknik Programı	SAĞLIK HİZMETLERİ ALANI	İngilizce	19,61	12,13
25509	SIİRT	MERKEZ	Siirt Mesleki ve Teknik Anadolu Lisesi	Anadolu Teknik Programı	ELEKTRİK-ELEKTRONİK TEKNOLOJİSİ ALANI	İngilizce	46,64	22,70
25514	SINOP	MERKEZ	Seydi Ali Reis Mesleki ve Teknik Anadolu Lisesi	Anadolu Teknik Programı	MAKİNE TEKNOLOJİSİ ALANI	İngilizce	72,44	21,22
25419	SİVAS	MERKEZ	Sivas Bilişim Teknolojileri Mesleki ve Teknik Anadolu Lisesi	Anadolu Teknik Programı	BİLİŞİM TEKNOLOJİLERİ ALANI	İngilizce	24,35	8,29
25519	SİVAS	MERKEZ	Atatürk Mesleki ve Teknik Anadolu Lisesi	Anadolu Teknik Programı	RAYLI SİSTEMLER TEKNOLOJİSİ ALANI	İngilizce	28,04	10,01
25524	SİVAS	MERKEZ	Sivas Mesleki ve Teknik Anadolu Lisesi	Anadolu Teknik Programı	MAKİNE TEKNOLOJİSİ ALANI	İngilizce	36,46	24,50
25298	ŞANLIURFA	EYYÜBİYE	Direkli Ayhan Şahenk Mesleki ve Teknik Anadolu Lisesi	Anadolu Teknik Programı	TESİSAT TEKNOLOJİSİ VE İKLİMLENDİRME ALANI	İngilizce	74,31	44,31
25303	ŞANLIURFA	EYYÜBİYE	GAP Mesleki ve Teknik Anadolu Lisesi	Anadolu Teknik Programı	BÜRO YÖNETİMİ ALANI	İngilizce	73,73	44,30
25308	ŞANLIURFA	KARAKÖPRÜ	İsmail-Nazif Bayraktar Mesleki ve Teknik Anadolu Lisesi	Anadolu Teknik Programı	BİLİŞİM TEKNOLOJİLERİ ALANI	İngilizce	41,77	25,25
25313	ŞANLIURFA	KARAKÖPRÜ	Karaköprü GAP Mesleki ve Teknik Anadolu Lisesi	Anadolu Teknik Programı	İNŞAAT TEKNOLOJİSİ ALANI	İngilizce	45,46	25,12
25318	ŞANLIURFA	SİVEREK	El-Cabir Mesleki ve Teknik Anadolu Lisesi	Anadolu Teknik Programı	BİLİŞİM TEKNOLOJİLERİ ALANI	İngilizce	54,42	27,72
25429	ŞANLIURFA	HALİLİYE	Hacı Bozan Bozanoğlu Mesleki ve Teknik Anadolu Lisesi	Anadolu Teknik Programı	SAĞLIK HİZMETLERİ ALANI	İngilizce	24,39	17,25

Tercih Kodu	İl	İlçe	Okul Adı	Okul Türü	Alan Adı	Dil	En Düşük Yüzdellik Dilim (%)	En Yüksek Yüzdellik Dilim (%)
25434	ŞANLIURFA	HALİLİYE	Süleymaniye Mesleki ve Teknik Anadolu Lisesi	Anadolu Teknik Programı	BİLİŞİM TEKNOLOJİLERİ ALANI	İngilizce	77,81	30,74
25439	ŞANLIURFA	HALİLİYE	Turgut Özal Mesleki ve Teknik Anadolu Lisesi	Anadolu Teknik Programı	MUHASEBE VE FİNANSMAN ALANI	İngilizce	55,25	38,85
25444	ŞANLIURFA	HALİLİYE	Urfa Mesleki ve Teknik Anadolu Lisesi	Anadolu Teknik Programı	ELEKTRİK-ELEKTRONİK TEKNOLOJİSİ ALANI	İngilizce	49,03	33,18
25449	ŞANLIURFA	HALİLİYE	Urfa Mesleki ve Teknik Anadolu Lisesi	Anadolu Teknik Programı	ENDÜSTRİYEL OTOMASYON TEKNOLOJİLERİ ALANI	İngilizce	55,70	36,42
25529	ŞANLIURFA	EYYÜBİYE	Direkli Ayhan Şahenk Mesleki ve Teknik Anadolu Lisesi	Anadolu Teknik Programı	ELEKTRİK-ELEKTRONİK TEKNOLOJİSİ ALANI	İngilizce	65,76	45,73
25534	ŞANLIURFA	EYYÜBİYE	Direkli Ayhan Şahenk Mesleki ve Teknik Anadolu Lisesi	Anadolu Teknik Programı	İNŞAAT TEKNOLOJİSİ ALANI	İngilizce	78,04	52,08
25539	ŞANLIURFA	EYYÜBİYE	Mahmut-İkbal Büyükkırcalı Mesleki ve Teknik Anadolu Lisesi	Anadolu Teknik Programı	LABORATUVAR HİZMETLERİ ALANI	İngilizce	55,35	19,28
25544	ŞANLIURFA	HALİLİYE	Urfa Mesleki ve Teknik Anadolu Lisesi	Anadolu Teknik Programı	MAKİNE TEKNOLOJİSİ ALANI	İngilizce	61,22	35,76
30865	ŞANLIURFA	CEYLANPINAR	Ceylanpınar Mesleki ve Teknik Anadolu Lisesi	Anadolu Teknik Programı	BİLİŞİM TEKNOLOJİLERİ ALANI	İngilizce	86,61	31,37
25549	ŞIRNAK	MERKEZ	Şirnak Mesleki ve Teknik Anadolu Lisesi	Anadolu Teknik Programı	BİLİŞİM TEKNOLOJİLERİ ALANI	İngilizce	58,44	33,23
25323	TEKİRDAĞ	ÇERKEZKÖY	Çerkezköy Halit Narin Mesleki ve Teknik Anadolu Lisesi	Anadolu Teknik Programı	ELEKTRİK-ELEKTRONİK TEKNOLOJİSİ ALANI	İngilizce	57,72	25,50
25328	TEKİRDAĞ	ÇORLU	Çorlu Mesleki ve Teknik Anadolu Lisesi	Anadolu Teknik Programı	KİMYA TEKNOLOJİSİ ALANI	İngilizce	64,38	18,78
25333	TEKİRDAĞ	ÇORLU	Mehmet Rüstü Uzel Çok Programlı Anadolu Lisesi	Anadolu Teknik Programı	MAKİNE TEKNOLOJİSİ ALANI	İngilizce	63,42	29,13
25454	TEKİRDAĞ	ÇERKEZKÖY	Çerkezköy Halit Narin Mesleki ve Teknik Anadolu Lisesi	Anadolu Teknik Programı	BİLİŞİM TEKNOLOJİLERİ ALANI	İngilizce	48,61	15,26
25459	TEKİRDAĞ	ÇERKEZKÖY	Çerkezköy Türk Tekstil Vakfı Mesleki ve Teknik Anadolu Lisesi	Anadolu Teknik Programı	ENDÜSTRİYEL OTOMASYON TEKNOLOJİLERİ ALANI	İngilizce	56,58	12,75
25464	TEKİRDAĞ	ÇERKEZKÖY	Çerkezköy Türk Tekstil Vakfı Mesleki ve Teknik Anadolu Lisesi	Anadolu Teknik Programı	TEKSTİL TEKNOLOJİSİ ALANI	İngilizce	59,86	19,87
25469	TEKİRDAĞ	ÇORLU	Ahi Evran Mesleki ve Teknik Anadolu Lisesi	Anadolu Teknik Programı	ENDÜSTRİYEL OTOMASYON TEKNOLOJİLERİ ALANI	İngilizce	61,58	23,75
25554	TOKAT	MERKEZ	Cumhuriyet Mesleki ve Teknik Anadolu Lisesi	Anadolu Teknik Programı	HARİTA-TAPU-KADASTRO ALANI	İngilizce	39,99	10,63
25610	TOKAT	MERKEZ	Tokat Mesleki ve Teknik Anadolu Lisesi	Anadolu Teknik Programı	ELEKTRİK-ELEKTRONİK TEKNOLOJİSİ ALANI	İngilizce	40,48	14,14
25615	TRABZON	AKÇAABAT	Akçaabat Mesleki ve Teknik Anadolu Lisesi	Anadolu Teknik Programı	TESİSAT TEKNOLOJİSİ VE İKLİMLENDİRME ALANI	İngilizce	76,13	14,64
25620	TRABZON	ORTAHİSAR	Trabzon Mesleki ve Teknik Anadolu Lisesi	Anadolu Teknik Programı	ENDÜSTRİYEL OTOMASYON TEKNOLOJİLERİ ALANI	İngilizce	36,71	17,49
25353	TUNCELİ	MERKEZ	Namık Kemal Mesleki ve Teknik Anadolu Lisesi	Anadolu Teknik Programı	BİLİŞİM TEKNOLOJİLERİ ALANI	İngilizce	98,79	35,64
25358	UŞAK	MERKEZ	Uşak Türkiye Odalar ve Borsalar Birliği Mesleki ve Teknik Anadolu Lisesi	Anadolu Teknik Programı	BİLİŞİM TEKNOLOJİLERİ ALANI	İngilizce	32,62	13,46
25363	UŞAK	MERKEZ	Uşak Türkiye Odalar ve Borsalar Birliği Mesleki ve Teknik Anadolu Lisesi	Anadolu Teknik Programı	ELEKTRİK-ELEKTRONİK TEKNOLOJİSİ ALANI	İngilizce	40,28	9,61

Tercih Kodu	İl	İlçe	Okul Adı	Okul Türü	Alan Adı	Dil	En Düşük Yüzdellik Dilim (%)	En Yüksek Yüzdellik Dilim (%)
25479	VAN	EDREMİT	Van-Borsa İstanbul Mesleki ve Teknik Anadolu Lisesi	Anadolu Teknik Programı	SAĞLIK HİZMETLERİ ALANI	İngilizce	17,13	11,65
25594	VAN	ERCİŐ	ErciŐ Mesleki ve Teknik Anadolu Lisesi	Anadolu Teknik Programı	ÇOCUK GELİŐİMİ VE EĐİTİMİ ALANI	İngilizce	35,61	22,18
25599	VAN	İPEKYOLU	Mehmet Erdemođlu Mesleki ve Teknik Anadolu Lisesi	Anadolu Teknik Programı	BİLİŐİM TEKNOLOJİLERİ ALANI	İngilizce	27,72	15,78
25605	VAN	İPEKYOLU	Mehmet Erdemođlu Mesleki ve Teknik Anadolu Lisesi	Anadolu Teknik Programı	ELEKTRİK-ELEKTRONİK TEKNOLOJİSİ ALANI	İngilizce	36,23	20,25
25630	VAN	TUŐBA	Kalecik Mesleki ve Teknik Anadolu Lisesi	Anadolu Teknik Programı	İNŐAAT TEKNOLOJİSİ ALANI	İngilizce	36,66	17,73
25635	YALOVA	MERKEZ	Őehit Sercan Yazar Mesleki ve Teknik Anadolu Lisesi	Anadolu Teknik Programı	ELEKTRİK-ELEKTRONİK TEKNOLOJİSİ ALANI	İngilizce	64,02	23,29
25483	YOZGAT	MERKEZ	Mimar Sinan Mesleki ve Teknik Anadolu Lisesi	Anadolu Teknik Programı	ELEKTRİK-ELEKTRONİK TEKNOLOJİSİ ALANI	İngilizce	51,45	16,41
25489	ZONGULDAK	EREĐLİ	Eređli Mesleki ve Teknik Anadolu Lisesi	Anadolu Teknik Programı	ELEKTRİK-ELEKTRONİK TEKNOLOJİSİ ALANI	İngilizce	64,25	24,83
25494	ZONGULDAK	EREĐLİ	Eređli Mesleki ve Teknik Anadolu Lisesi	Anadolu Teknik Programı	METALÜRJİ TEKNOLOJİSİ ALANI	İngilizce	92,67	53,70

EK 5. 2019 Yılı Merkezi Sınav Puanı İle Öğrenci Alan Fen Liselerine İliŐkin Bilgiler

Tercih Kodu	İl	İlçe	Okul Adı	Okul Türü	Alan Adı	Dil	En Düşük Yüzdellik Dilim (%)	En Yüksek Yüzdellik Dilim (%)
20264	ADANA	SEYHAN	Adana Fen Lisesi	Fen Lisesi	FEN BİLİMLERİ ALANI (FEN LİS.)	İngilizce	0,46	0,01
25660	ADANA	SEYHAN	Seyhan İMKB Fen Lisesi	Fen Lisesi	FEN BİLİMLERİ ALANI (FEN LİS.)	İngilizce	1,35	0,46
25705	ADANA	CEYHAN	Eczacı Bahattin-Sevinç Erdiğ Fen Lisesi	Fen Lisesi	FEN BİLİMLERİ ALANI (FEN LİS.)	İngilizce	4,29	1,86
25867	ADANA	KOZAN	Kozan Fen Lisesi	Fen Lisesi	FEN BİLİMLERİ ALANI (FEN LİS.)	İngilizce	3,74	0,38
23533	ADIYAMAN	MERKEZ	Adıyaman Fen Lisesi	Fen Lisesi	FEN BİLİMLERİ ALANI (FEN LİS.)	İngilizce	2,22	0,01
25736	ADIYAMAN	BESNİ	Mehmet Akif Ersoy Fen Lisesi	Fen Lisesi	FEN BİLİMLERİ ALANI (FEN LİS.)	İngilizce	10,57	0,44
25737	ADIYAMAN	GÖLBAŐI	Gölbafı Fen Lisesi	Fen Lisesi	FEN BİLİMLERİ ALANI (FEN LİS.)	İngilizce	8,76	0,60
25738	ADIYAMAN	KAHTA	Kahta Borsa İstanbul Fen Lisesi	Fen Lisesi	FEN BİLİMLERİ ALANI (FEN LİS.)	İngilizce	10,69	2,35
25780	AFYONKARAHİSAR	SANDIKLI	Sandıklı Türk Telekom Fen Lisesi	Fen Lisesi	FEN BİLİMLERİ ALANI (FEN LİS.)	İngilizce	8,89	2,70
25788	AFYONKARAHİSAR	DINAR	Dinar Fen Lisesi	Fen Lisesi	FEN BİLİMLERİ ALANI (FEN LİS.)	İngilizce	9,05	1,41
26013	AFYONKARAHİSAR	MERKEZ	Süleyman Demirel Fen Lisesi	Fen Lisesi	FEN BİLİMLERİ ALANI (FEN LİS.)	İngilizce	2,35	0,01
26083	AFYONKARAHİSAR	BOLVADİN	Ayfer-Ceylan EMET Fen Lisesi	Fen Lisesi	FEN BİLİMLERİ ALANI (FEN LİS.)	İngilizce	8,39	2,68
23494	AĞRI	MERKEZ	Ağrı Hüseyin Celal Yardımcı Fen Lisesi	Fen Lisesi	FEN BİLİMLERİ ALANI (FEN LİS.)	İngilizce	9,94	0,92
25781	AĞRI	PATNOS	Patnos Selahaddin Eyyubi Fen Lisesi	Fen Lisesi	FEN BİLİMLERİ ALANI (FEN LİS.)	İngilizce	14,63	4,96
25758	AKSARAY	MERKEZ	Abdülhamid Han Fen Lisesi	Fen Lisesi	FEN BİLİMLERİ ALANI (FEN LİS.)	İngilizce	3,35	1,05
26174	AKSARAY	MERKEZ	Aksaray Şehit Pilot Hamza Gümüşsoy Fen Lisesi	Fen Lisesi	FEN BİLİMLERİ ALANI (FEN LİS.)	İngilizce	2,09	0,11
26249	AKSARAY	ORTAKÖY	Şehit Nurullah Sabirer Fen Lisesi	Fen Lisesi	FEN BİLİMLERİ ALANI (FEN LİS.)	İngilizce	10,86	4,23
25743	AMASYA	MERKEZ	Macit Zeren Fen Lisesi	Fen Lisesi	FEN BİLİMLERİ ALANI (FEN LİS.)	İngilizce	2,45	0,09
25744	AMASYA	MERZİFON	Merzifon Fen Lisesi	Fen Lisesi	FEN BİLİMLERİ ALANI (FEN LİS.)	İngilizce	3,90	0,10
25745	AMASYA	SULUOVA	Şehit Hüseyin Kavaklı Fen Lisesi	Fen Lisesi	FEN BİLİMLERİ ALANI (FEN LİS.)	İngilizce	6,60	2,89
24653	ANKARA	KEÇİÖREN	Keçiören Vatansever Şehit Tümgeneral Aydoğan Aydın Fen Lisesi	Fen Lisesi	FEN BİLİMLERİ ALANI (FEN LİS.)	İngilizce	2,19	0,25
25665	ANKARA	BEYPAZARI	Hatice-Cemil Ercan Fen Lisesi	Fen Lisesi	FEN BİLİMLERİ ALANI (FEN LİS.)	İngilizce	10,46	0,11
25726	ANKARA	ÇUBUK	Meliha Hasanali Bostan Çubuk Fen Lisesi	Fen Lisesi	FEN BİLİMLERİ ALANI (FEN LİS.)	İngilizce	7,16	1,25
25727	ANKARA	KAHRAMANKAZAN	Mustafa Hakan Güvençer Fen Lisesi	Fen Lisesi	FEN BİLİMLERİ ALANI (FEN LİS.)	İngilizce	6,25	0,93
25728	ANKARA	KALECİK	Mehmet Doğan Fen Lisesi	Fen Lisesi	FEN BİLİMLERİ ALANI (FEN LİS.)	İngilizce	9,58	5,44
25748	ANKARA	ÇANKAYA	Cumhuriyet Fen Lisesi	Fen Lisesi	FEN BİLİMLERİ ALANI (FEN LİS.)	İngilizce	1,53	0,20
25751	ANKARA	ELMADAĞ	Hasanođlan Atatürk Fen Lisesi	Fen Lisesi	FEN BİLİMLERİ ALANI (FEN LİS.)	İngilizce	7,73	2,38
25752	ANKARA	ETİMESGUT	Özkent Akbilek Fen Lisesi	Fen Lisesi	FEN BİLİMLERİ ALANI (FEN LİS.)	İngilizce	1,93	0,20
25755	ANKARA	GÜDÜL	Hasan Hüseyin Akdede Fen Lisesi	Fen Lisesi	FEN BİLİMLERİ ALANI (FEN LİS.)	İngilizce	15,24	8,61
25757	ANKARA	NALLIHAN	Bilal Güngör Fen Lisesi	Fen Lisesi	FEN BİLİMLERİ ALANI (FEN LİS.)	İngilizce	15,70	6,52

Tercih Kodu	İl	İlçe	Okul Adı	Okul Türü	Alan Adı	Dil	En Düşük Yüzdelik Dilim (%)	En Yüksek Yüzdelik Dilim (%)
25760	ANKARA	PURSAKLAR	Ankara Pursaklar Fen Lisesi	Fen Lisesi	FEN BİLİMLERİ ALANI (FEN LİS.)	İngilizce	0,75	0,09
25765	ANKARA	POLATLI	Polatlı TOBB Fen Lisesi	Fen Lisesi	FEN BİLİMLERİ ALANI (FEN LİS.)	İngilizce	6,56	0,81
25782	ANKARA	ÇANKAYA	Ankara Fen Lisesi	Fen Lisesi	FEN BİLİMLERİ ALANI (FEN LİS.)	İngilizce	0,09	0,01
25983	ANKARA	ŞEREFLİKOÇHİSAR	Yavuz Sultan Selim Fen Lisesi	Fen Lisesi	FEN BİLİMLERİ ALANI (FEN LİS.)	İngilizce	11,28	2,60
25762	ANTALYA	KUMLUCA	Havva-Sedat Avcıoğlu Fen Lisesi	Fen Lisesi	FEN BİLİMLERİ ALANI (FEN LİS.)	İngilizce	6,30	0,69
25767	ANTALYA	ALANYA	Hüseyin Girenes Fen Lisesi	Fen Lisesi	FEN BİLİMLERİ ALANI (FEN LİS.)	İngilizce	2,96	0,06
25770	ANTALYA	DÖŞEMEALTI	Yusuf Ziya Öner Fen Lisesi	Fen Lisesi	FEN BİLİMLERİ ALANI (FEN LİS.)	İngilizce	0,72	0,06
25771	ANTALYA	ELMALI	İbrahim Bedrettin Elmalı Fen Lisesi	Fen Lisesi	FEN BİLİMLERİ ALANI (FEN LİS.)	İngilizce	9,48	0,46
25772	ANTALYA	GAZİPAŞA	Gazipaşa Fen Lisesi	Fen Lisesi	FEN BİLİMLERİ ALANI (FEN LİS.)	İngilizce	6,19	0,67
25773	ANTALYA	KEMER	Göynük Fen Lisesi	Fen Lisesi	FEN BİLİMLERİ ALANI (FEN LİS.)	İngilizce	5,14	2,17
25774	ANTALYA	MANAVGAT	Namık Karamancı Fen Lisesi	Fen Lisesi	FEN BİLİMLERİ ALANI (FEN LİS.)	İngilizce	2,29	0,11
25785	ANTALYA	KORKUTELİ	Fatma Mehmet Cadıl Fen Lisesi	Fen Lisesi	FEN BİLİMLERİ ALANI (FEN LİS.)	İngilizce	7,98	2,64
26023	ANTALYA	KAŞ	Turan Erdoğan Yılmaz Fen Lisesi	Fen Lisesi	FEN BİLİMLERİ ALANI (FEN LİS.)	İngilizce	7,95	3,92
26078	ANTALYA	AKSU	Aksu Fen Lisesi	Fen Lisesi	FEN BİLİMLERİ ALANI (FEN LİS.)	İngilizce	3,77	0,90
26093	ANTALYA	KEPEZ	Antalya Türkiye Odalar ve Borsalar Birliği Fen Lisesi	Fen Lisesi	FEN BİLİMLERİ ALANI (FEN LİS.)	İngilizce	3,29	0,11
25776	ARDAHAN	MERKEZ	Ardahan Rekabet Kurumu Fen Lisesi	Fen Lisesi	FEN BİLİMLERİ ALANI (FEN LİS.)	İngilizce	15,86	5,69
25777	ARTVİN	ARHAVİ	Ertuğrul Kurdoğlu Fen Lisesi	Fen Lisesi	FEN BİLİMLERİ ALANI (FEN LİS.)	İngilizce	13,11	2,32
25803	ARTVİN	MERKEZ	Artvin Fen Lisesi	Fen Lisesi	FEN BİLİMLERİ ALANI (FEN LİS.)	İngilizce	11,31	0,74
25789	AYDIN	EFELELER	Aydın Fen Lisesi	Fen Lisesi	FEN BİLİMLERİ ALANI (FEN LİS.)	İngilizce	0,44	0,01
25792	AYDIN	GERMENCİK	Ortaklar Fen Lisesi	Fen Lisesi	FEN BİLİMLERİ ALANI (FEN LİS.)	İngilizce	3,23	1,05
25820	AYDIN	NAZİLLİ	Nazilli Fen Lisesi	Fen Lisesi	FEN BİLİMLERİ ALANI (FEN LİS.)	İngilizce	1,23	0,39
25797	BALIKESİR	EDREMİT	Şehit Mustafa Serin Fen Lisesi	Fen Lisesi	FEN BİLİMLERİ ALANI (FEN LİS.)	İngilizce	4,90	0,26
25806	BALIKESİR	KARESİ	Şehit Turgut Solak Fen Lisesi	Fen Lisesi	FEN BİLİMLERİ ALANI (FEN LİS.)	İngilizce	1,40	0,06
25827	BALIKESİR	BANDIRMA	Enerjisa Bandırma Fen Lisesi	Fen Lisesi	FEN BİLİMLERİ ALANI (FEN LİS.)	İngilizce	3,87	0,44
25808	BARTIN	MERKEZ	Hasan Sabri ÇAVUŞOĞLU Fen Lisesi	Fen Lisesi	FEN BİLİMLERİ ALANI (FEN LİS.)	İngilizce	4,14	0,20
25832	BATMAN	MERKEZ	Batman Fen Lisesi	Fen Lisesi	FEN BİLİMLERİ ALANI (FEN LİS.)	İngilizce	2,78	0,01
25837	BAYBURT	MERKEZ	Bayburt Fen Lisesi	Fen Lisesi	FEN BİLİMLERİ ALANI (FEN LİS.)	İngilizce	11,71	0,81
25842	BİLECİK	BOZÜYÜK	Bozüyük Fen Lisesi	Fen Lisesi	FEN BİLİMLERİ ALANI (FEN LİS.)	İngilizce	4,72	1,62
25847	BİLECİK	MERKEZ	Refik Arslan Öztürk Fen Lisesi	Fen Lisesi	FEN BİLİMLERİ ALANI (FEN LİS.)	İngilizce	5,30	1,09
25814	BİNGÖL	MERKEZ	Türkiye Büyük Millet Meclisi Vakfı Bingöl Fen Lisesi	Fen Lisesi	FEN BİLİMLERİ ALANI (FEN LİS.)	İngilizce	4,51	0,06
26109	BİTLİS	MERKEZ	Hikmet Kiler Fen Lisesi	Fen Lisesi	FEN BİLİMLERİ ALANI (FEN LİS.)	İngilizce	6,19	0,25
26114	BİTLİS	TATVAN	Tatvan Fen Lisesi	Fen Lisesi	FEN BİLİMLERİ ALANI (FEN LİS.)	İngilizce	8,37	1,08
25877	BOLU	GEREDE	Gerede Fen Lisesi	Fen Lisesi	FEN BİLİMLERİ ALANI (FEN LİS.)	İngilizce	8,07	4,19
26119	BOLU	MERKEZ	Bolu Fen Lisesi	Fen Lisesi	FEN BİLİMLERİ ALANI (FEN LİS.)	İngilizce	4,10	0,20

Tercih Kodu	İl	İlçe	Okul Adı	Okul Türü	Alan Adı	Dil	En Düşük Yüzdalık Dilim (%)	En Yüksek Yüzdalık Dilim (%)
23550	BURDUR	KARAMANLI	Hakan Sevim Fen Lisesi	Fen Lisesi	FEN BİLİMLERİ ALANI (FEN LİS.)	İngilizce	10,05	6,07
23551	BURDUR	MERKEZ	Ercan Akın Fen Lisesi	Fen Lisesi	FEN BİLİMLERİ ALANI (FEN LİS.)	İngilizce	2,89	0,11
25882	BURDUR	BUCAK	Bucak Adem Tolunay Fen Lisesi	Fen Lisesi	FEN BİLİMLERİ ALANI (FEN LİS.)	İngilizce	3,45	0,11
25887	BURDUR	GÖLHİSAR	Göhisar Fen Lisesi	Fen Lisesi	FEN BİLİMLERİ ALANI (FEN LİS.)	İngilizce	8,77	3,60
23553	BURSA	MUSTAFAKEMALPAŐA	İbrahim Önal Fen Lisesi	Fen Lisesi	FEN BİLİMLERİ ALANI (FEN LİS.)	İngilizce	5,83	1,21
25817	BURSA	KARACABEY	Karacabey Ulviye Matlı Fen Lisesi	Fen Lisesi	FEN BİLİMLERİ ALANI (FEN LİS.)	İngilizce	5,22	0,95
25818	BURSA	NİLÜFER	Nilüfer İMKB Fen Lisesi	Fen Lisesi	FEN BİLİMLERİ ALANI (FEN LİS.)	İngilizce	0,68	0,01
25892	BURSA	İNEGÖL	İnegöl Mediha-Hayri Çelik Fen Lisesi	Fen Lisesi	FEN BİLİMLERİ ALANI (FEN LİS.)	İngilizce	3,42	0,31
25908	BURSA	OSMANGAZİ	Ahmet Hamdi Gökbayrak Fen Lisesi	Fen Lisesi	FEN BİLİMLERİ ALANI (FEN LİS.)	İngilizce	3,84	0,74
26134	BURSA	NİLÜFER	Tofaş Fen Lisesi	Fen Lisesi	FEN BİLİMLERİ ALANI (FEN LİS.)	İngilizce	0,36	0,01
23498	ÇANAKKALE	AYVACIK	Ayvacık Fen Lisesi	Fen Lisesi	FEN BİLİMLERİ ALANI (FEN LİS.)	İngilizce	8,00	4,66
23499	ÇANAKKALE	ÇAN	Çan Fen Lisesi	Fen Lisesi	FEN BİLİMLERİ ALANI (FEN LİS.)	İngilizce	6,53	2,54
25857	ÇANAKKALE	MERKEZ	Çanakkale Fen Lisesi	Fen Lisesi	FEN BİLİMLERİ ALANI (FEN LİS.)	İngilizce	2,39	0,01
25933	ÇANAKKALE	BİGA	Biga İÇDAŐ Fen Lisesi	Fen Lisesi	FEN BİLİMLERİ ALANI (FEN LİS.)	İngilizce	5,26	0,79
25938	ÇANAKKALE	GELİBOLU	Gelibolu Fen Lisesi	Fen Lisesi	FEN BİLİMLERİ ALANI (FEN LİS.)	İngilizce	7,54	2,06
23568	ÇANKIRI	MERKEZ	Çankırı Türkiye Odalar ve Borsalar Birliđi Fen Lisesi	Fen Lisesi	FEN BİLİMLERİ ALANI (FEN LİS.)	İngilizce	6,48	0,11
25943	ÇORUM	ALACA	Őehit Mehmet Kocakaya Fen Lisesi	Fen Lisesi	FEN BİLİMLERİ ALANI (FEN LİS.)	İngilizce	13,83	2,75
25948	ÇORUM	İSKİLİP	Danışmend Fen Lisesi	Fen Lisesi	FEN BİLİMLERİ ALANI (FEN LİS.)	İngilizce	16,24	3,34
25953	ÇORUM	KARGI	Kargı Fen Lisesi	Fen Lisesi	FEN BİLİMLERİ ALANI (FEN LİS.)	İngilizce	17,98	6,72
25958	ÇORUM	MERKEZ	15 Temmuz Şehitleri Fen Lisesi	Fen Lisesi	FEN BİLİMLERİ ALANI (FEN LİS.)	İngilizce	2,08	0,11
25968	ÇORUM	OSMANCIK	Ömer Derindere Fen Lisesi	Fen Lisesi	FEN BİLİMLERİ ALANI (FEN LİS.)	İngilizce	10,70	2,98
25973	ÇORUM	SUNGURLU	Sungurlu Fen Lisesi	Fen Lisesi	FEN BİLİMLERİ ALANI (FEN LİS.)	İngilizce	11,80	0,46
25988	DENİZLİ	BABADAĞ	Ahmet Nazif Zorlu Fen Lisesi	Fen Lisesi	FEN BİLİMLERİ ALANI (FEN LİS.)	İngilizce	7,27	1,66
25993	DENİZLİ	MERKEZEFENDİ	AYDEM Fen lisesi	Fen Lisesi	FEN BİLİMLERİ ALANI (FEN LİS.)	İngilizce	1,24	0,20
25998	DENİZLİ	MERKEZEFENDİ	Erbakır Fen Lisesi	Fen Lisesi	FEN BİLİMLERİ ALANI (FEN LİS.)	İngilizce	0,56	0,01
26139	DENİZLİ	PAMUKKALE	Yaşar Kımıl Fen Lisesi	Fen Lisesi	FEN BİLİMLERİ ALANI (FEN LİS.)	İngilizce	1,89	0,67
26144	DENİZLİ	TAVAS	Özay Gönüm Fen Lisesi	Fen Lisesi	FEN BİLİMLERİ ALANI (FEN LİS.)	İngilizce	7,26	2,80
26254	DENİZLİ	ÇİVRİL	Őevkiye Özel Fen Lisesi	Fen Lisesi	FEN BİLİMLERİ ALANI (FEN LİS.)	İngilizce	7,81	1,72
26043	DIYARBAKIR	BİSMİL	Bismil Fen Lisesi	Fen Lisesi	FEN BİLİMLERİ ALANI (FEN LİS.)	İngilizce	13,57	5,03
26048	DIYARBAKIR	ÇERMİK	Çermik Fen Lisesi	Fen Lisesi	FEN BİLİMLERİ ALANI (FEN LİS.)	İngilizce	15,30	5,18
26053	DIYARBAKIR	ERGANİ	Ergani Fen Lisesi	Fen Lisesi	FEN BİLİMLERİ ALANI (FEN LİS.)	İngilizce	10,85	2,67
26159	DIYARBAKIR	SUR	Vali Aydın Arslan Fen Lisesi	Fen Lisesi	FEN BİLİMLERİ ALANI (FEN LİS.)	İngilizce	2,76	0,57
26199	DIYARBAKIR	YENİŐEHİR	Rekabet Kurumu Cumhuriyet Fen Lisesi	Fen Lisesi	FEN BİLİMLERİ ALANI (FEN LİS.)	İngilizce	1,05	0,01
26259	DIYARBAKIR	BAĞLAR	İMKB Fen Lisesi	Fen Lisesi	FEN BİLİMLERİ ALANI (FEN LİS.)	İngilizce	2,75	1,06

Tercih Kodu	İl	İlçe	Okul Adı	Okul Türü	Alan Adı	Dil	En Düşük Yüzdellik Dilim (%)	En Yüksek Yüzdellik Dilim (%)
26164	DÜZCE	MERKEZ	Düzce Fen Lisesi	Fen Lisesi	FEN BİLİMLERİ ALANI (FEN LİS.)	İngilizce	3,45	0,26
23564	EDİRNE	MERKEZ	Edirne Süleyman Demirel Fen Lisesi	Fen Lisesi	FEN BİLİMLERİ ALANI (FEN LİS.)	İngilizce	3,47	0,11
26224	EDİRNE	KEŞAN	Keşan Fen Lisesi	Fen Lisesi	FEN BİLİMLERİ ALANI (FEN LİS.)	İngilizce	6,29	1,37
26229	EDİRNE	UZUNKÖPRÜ	TEV Orhan Çetin Fen Lisesi	Fen Lisesi	FEN BİLİMLERİ ALANI (FEN LİS.)	İngilizce	7,40	3,18
23503	ELAZIĞ	MERKEZ	Kaya Karakaya Fen Lisesi	Fen Lisesi	FEN BİLİMLERİ ALANI (FEN LİS.)	İngilizce	1,98	0,11
26234	ELAZIĞ	MERKEZ	Cemil Meriç Fen Lisesi	Fen Lisesi	FEN BİLİMLERİ ALANI (FEN LİS.)	İngilizce	3,41	2,05
23486	ERZİNCAN	REFAHIYE	Refahiye Fen Lisesi	Fen Lisesi	FEN BİLİMLERİ ALANI (FEN LİS.)	İngilizce	20,27	8,88
26279	ERZİNCAN	MERKEZ	Erzincan IMKB Nevzat Ayaz Fen Lisesi	Fen Lisesi	FEN BİLİMLERİ ALANI (FEN LİS.)	İngilizce	3,30	0,36
23508	ERZURUM	OLTU	Oltu Fen Lisesi	Fen Lisesi	FEN BİLİMLERİ ALANI (FEN LİS.)	İngilizce	11,88	0,01
23522	ERZURUM	PALANDÖKEN	Erzurum İbrahim Hakkı Fen Lisesi	Fen Lisesi	FEN BİLİMLERİ ALANI (FEN LİS.)	İngilizce	2,22	0,06
23525	ERZURUM	YAKÜTİYE	Prof. Dr. Necmeddin Erbakan Fen Lisesi	Fen Lisesi	FEN BİLİMLERİ ALANI (FEN LİS.)	İngilizce	3,94	2,22
23515	ESKİŞEHİR	ODUNPAZARI	Eskişehir Fatih Fen Lisesi	Fen Lisesi	FEN BİLİMLERİ ALANI (FEN LİS.)	İngilizce	1,02	0,01
23527	ESKİŞEHİR	BEYLİKOVA	Beylikova Fen Lisesi	Fen Lisesi	FEN BİLİMLERİ ALANI (FEN LİS.)	İngilizce	10,52	4,29
23532	ESKİŞEHİR	SİVRİHİSAR	Sivrihisar Fahri Keskin Fen Lisesi	Fen Lisesi	FEN BİLİMLERİ ALANI (FEN LİS.)	İngilizce	9,55	5,32
23569	ESKİŞEHİR	TEPEBAŞI	Şehit Mehmet Şengül Fen Lisesi	Fen Lisesi	FEN BİLİMLERİ ALANI (FEN LİS.)	İngilizce	2,93	1,04
23538	GAZİANTEP	NİZİP	Nizip Fen Lisesi	Fen Lisesi	FEN BİLİMLERİ ALANI (FEN LİS.)	İngilizce	6,50	1,47
23571	GAZİANTEP	İSLAHIYE	Borsa İstanbul İslahiye Fen Lisesi	Fen Lisesi	FEN BİLİMLERİ ALANI (FEN LİS.)	İngilizce	7,64	0,34
24485	GAZİANTEP	ŞAHİNBEY	TOBB Fen Lisesi	Fen Lisesi	FEN BİLİMLERİ ALANI (FEN LİS.)	İngilizce	2,11	0,63
24530	GAZİANTEP	ŞEHİTKAMİL	Vehbi Dinçerler Fen Lisesi	Fen Lisesi	FEN BİLİMLERİ ALANI (FEN LİS.)	İngilizce	1,19	0,01
24585	GAZİANTEP	ŞEHİTKAMİL	Abdulkadir Konukoğlu Fen Lisesi	Fen Lisesi	FEN BİLİMLERİ ALANI (FEN LİS.)	İngilizce	2,92	1,23
23584	GİRESUN	KEŞAP	Keşap Fen Lisesi	Fen Lisesi	FEN BİLİMLERİ ALANI (FEN LİS.)	İngilizce	5,53	3,54
24240	GİRESUN	GÖRELE	Görele Nihat Gürel Fen Lisesi	Fen Lisesi	FEN BİLİMLERİ ALANI (FEN LİS.)	İngilizce	8,53	4,04
24245	GİRESUN	MERKEZ	Giresun Fen Lisesi	Fen Lisesi	FEN BİLİMLERİ ALANI (FEN LİS.)	İngilizce	3,53	0,11
24607	GİRESUN	BULANCAK	Bulancağ Fen Lisesi	Fen Lisesi	FEN BİLİMLERİ ALANI (FEN LİS.)	İngilizce	6,65	3,76
24637	GİRESUN	ŞEBİNKARAHİSAR	Şebinkarahisar Fen Lisesi	Fen Lisesi	FEN BİLİMLERİ ALANI (FEN LİS.)	İngilizce	15,73	6,65
24099	GÜMÜŞHANE	ŞİRAN	Şiran Fen Lisesi	Fen Lisesi	FEN BİLİMLERİ ALANI (FEN LİS.)	İngilizce	21,19	11,80
24370	GÜMÜŞHANE	MERKEZ	Gümüşhane Türk Telekom Fen Lisesi	Fen Lisesi	FEN BİLİMLERİ ALANI (FEN LİS.)	İngilizce	9,62	2,17
24625	HAKKARİ	MERKEZ	Hakkari Fen Lisesi	Fen Lisesi	FEN BİLİMLERİ ALANI (FEN LİS.)	İngilizce	22,28	5,77
23727	HATAY	ANTAKYA	Hatay Fen Lisesi	Fen Lisesi	FEN BİLİMLERİ ALANI (FEN LİS.)	İngilizce	1,62	0,06
23737	HATAY	DÖRTYOL	Dört Yol Fen Lisesi	Fen Lisesi	FEN BİLİMLERİ ALANI (FEN LİS.)	İngilizce	3,73	1,91
24390	HATAY	İSKENDERUN	İskenderun Tosçelik Fen Lisesi	Fen Lisesi	FEN BİLİMLERİ ALANI (FEN LİS.)	İngilizce	1,91	0,11
24395	HATAY	REYHANLI	Yahya Turan Fen Lisesi	Fen Lisesi	FEN BİLİMLERİ ALANI (FEN LİS.)	İngilizce	11,36	1,85
24280	İĞDIR	MERKEZ	Haydar Aliyev Fen Lisesi	Fen Lisesi	FEN BİLİMLERİ ALANI (FEN LİS.)	İngilizce	9,42	0,33
23596	ISPARTA	ŞARKIKARAAĞAÇ	Şarkikaraağaç Fen Lisesi	Fen Lisesi	FEN BİLİMLERİ ALANI (FEN LİS.)	İngilizce	10,69	2,81
23742	ISPARTA	GÖNEN	Gönen Fen Lisesi	Fen Lisesi	FEN BİLİMLERİ ALANI (FEN LİS.)	İngilizce	3,89	1,83

Tercih Kodu	İl	İlçe	Okul Adı	Okul Türü	Alan Adı	Dil	En Düşük Yüzdellik Dilim (%)	En Yüksek Yüzdellik Dilim (%)
23918	ISPARTA	MERKEZ	Isparta Süleyman Demirel Fen Lisesi	Fen Lisesi	FEN BİLİMLERİ ALANI (FEN LİS.)	İngilizce	1,82	0,01
24097	ISPARTA	YALVAÇ	Yalvaç Fen Lisesi	Fen Lisesi	FEN BİLİMLERİ ALANI (FEN LİS.)	İngilizce	7,18	0,11
23519	İSTANBUL	BEYLİKDÜZÜ	Yaşar Acar Fen Lisesi	Fen Lisesi	FEN BİLİMLERİ ALANI (FEN LİS.)	İngilizce	0,84	0,26
23542	İSTANBUL	FATİH	Çapa Fen Lisesi	Fen Lisesi	FEN BİLİMLERİ ALANI (FEN LİS.)	İngilizce	0,25	0,01
23570	İSTANBUL	BÜYÜKÇEKMECE	Şehit Münir Alkan Fen Lisesi	Fen Lisesi	FEN BİLİMLERİ ALANI (FEN LİS.)	İngilizce	1,30	0,09
23577	İSTANBUL	KADIKÖY	İstanbul Atatürk Fen Lisesi	Fen Lisesi	FEN BİLİMLERİ ALANI (FEN LİS.)	İngilizce	0,20	0,01
24138	İSTANBUL	SİLİVRİ	Prof Dr. Fuat Sezgin Fen Lisesi	Fen Lisesi	FEN BİLİMLERİ ALANI (FEN LİS.)	İngilizce	2,29	0,63
24355	İSTANBUL	MALTEPE	Şehit İlhan Varank Fen Lisesi	Fen Lisesi	FEN BİLİMLERİ ALANI (FEN LİS.)	İngilizce	2,46	0,63
24470	İSTANBUL	KARTAL	Yüksel-İlhan Alanyalı Fen Lisesi	Fen Lisesi	FEN BİLİMLERİ ALANI (FEN LİS.)	İngilizce	1,93	0,25
24565	İSTANBUL	ŞİLE	Dr.Vasif Topçu Fen Lisesi	Fen Lisesi	FEN BİLİMLERİ ALANI (FEN LİS.)	İngilizce	4,95	1,62
24655	İSTANBUL	MALTEPE	Maltepe Fen Lisesi	Fen Lisesi	FEN BİLİMLERİ ALANI (FEN LİS.)	İngilizce	2,96	1,11
24657	İSTANBUL	PENDİK	Gönüllü Hizmet Vakfı Mustafa Saffet Fen Lisesi	Fen Lisesi	FEN BİLİMLERİ ALANI (FEN LİS.)	İngilizce	4,11	1,48
24658	İSTANBUL	ÜSKÜDAR	Validebağ Fen Lisesi	Fen Lisesi	FEN BİLİMLERİ ALANI (FEN LİS.)	İngilizce	2,60	0,46
24659	İSTANBUL	BAĞCILAR	Prof. Dr. Necmettin Erbakan Fen Lisesi	Fen Lisesi	FEN BİLİMLERİ ALANI (FEN LİS.)	İngilizce	2,73	0,68
23651	İZMİR	MENEMEN	Şehit Ahmet Özsoy Fen Lisesi	Fen Lisesi	FEN BİLİMLERİ ALANI (FEN LİS.)	İngilizce	4,82	1,84
23656	İZMİR	ÖDEMiŞ	Ödemiş Ayhan Kökmen Fen Lisesi	Fen Lisesi	FEN BİLİMLERİ ALANI (FEN LİS.)	İngilizce	4,64	0,20
23661	İZMİR	TİRE	Tire Belgin Atıla Çallıoğlu Fen Lisesi	Fen Lisesi	FEN BİLİMLERİ ALANI (FEN LİS.)	İngilizce	3,82	0,79
24066	İZMİR	BUCA	Buca İnci-Özer Tırnaklı Fen Lisesi	Fen Lisesi	FEN BİLİMLERİ ALANI (FEN LİS.)	İngilizce	0,57	0,11
24435	İZMİR	BORNOVA	İzmir Fen Lisesi	Fen Lisesi	FEN BİLİMLERİ ALANI (FEN LİS.)	İngilizce	0,11	0,01
24575	İZMİR	BERGAMA	Yusuf Kemalettin Perin Fen Lisesi	Fen Lisesi	FEN BİLİMLERİ ALANI (FEN LİS.)	İngilizce	4,40	0,33
24580	İZMİR	ÇİĞLİ	Çiğli Fen Lisesi	Fen Lisesi	FEN BİLİMLERİ ALANI (FEN LİS.)	İngilizce	3,11	0,11
23547	KAHRAMANMARAŞ	ONİKİŞUBAT	Kahramanmaraş TOBB Fen Lisesi	Fen Lisesi	FEN BİLİMLERİ ALANI (FEN LİS.)	İngilizce	2,01	0,01
24098	KAHRAMANMARAŞ	ELBİSTAN	Elbistan İMKB Fen Lisesi	Fen Lisesi	FEN BİLİMLERİ ALANI (FEN LİS.)	İngilizce	4,73	0,33
24635	KAHRAMANMARAŞ	AFŞİN	Afşin Fen Lisesi	Fen Lisesi	FEN BİLİMLERİ ALANI (FEN LİS.)	İngilizce	8,68	0,98
24636	KAHRAMANMARAŞ	GÖKSUN	Göksun Fen Lisesi	Fen Lisesi	FEN BİLİMLERİ ALANI (FEN LİS.)	İngilizce	9,11	4,00
25730	KAHRAMANMARAŞ	ONİKİŞUBAT	Kahramanmaraş Fen Lisesi	Fen Lisesi	FEN BİLİMLERİ ALANI (FEN LİS.)	İngilizce	2,06	0,01
25872	KAHRAMANMARAŞ	PAZARCIK	Pazarcık Fen Lisesi	Fen Lisesi	FEN BİLİMLERİ ALANI (FEN LİS.)	İngilizce	11,10	2,76
23561	KARABÜK	MERKEZ	Karabük Mehmet Vergili Fen Lisesi	Fen Lisesi	FEN BİLİMLERİ ALANI (FEN LİS.)	İngilizce	3,48	0,09
23562	KARAMAN	ERMENEK	Ermenek Uysal-Hasan Kalan Fen Lisesi	Fen Lisesi	FEN BİLİMLERİ ALANI (FEN LİS.)	İngilizce	8,91	3,43
26008	KARAMAN	MERKEZ	Türkiye Odalar ve Borsalar Birliği Fen Lisesi	Fen Lisesi	FEN BİLİMLERİ ALANI (FEN LİS.)	İngilizce	4,45	0,10
23491	KARS	KAĞIZMAN	Kağızman Fen Lisesi	Fen Lisesi	FEN BİLİMLERİ ALANI (FEN LİS.)	İngilizce	21,69	2,43
25695	KARS	MERKEZ	Kars Fen Lisesi	Fen Lisesi	FEN BİLİMLERİ ALANI (FEN LİS.)	İngilizce	8,56	1,01
23493	KASTAMONU	MERKEZ	Kastamonu Fen Lisesi	Fen Lisesi	FEN BİLİMLERİ ALANI (FEN LİS.)	İngilizce	2,78	0,09
23495	KASTAMONU	TAŞKÖPRÜ	Taşköprü Fen Lisesi	Fen Lisesi	FEN BİLİMLERİ ALANI (FEN LİS.)	İngilizce	9,01	3,68

Tercih Kodu	İl	İlçe	Okul Adı	Okul Türü	Alan Adı	Dil	En Düşük Yüzdalık Dilim (%)	En Yüksek Yüzdalık Dilim (%)
25715	KASTAMONU	TOSYA	Tosya Fen Lisesi	Fen Lisesi	FEN BİLİMLERİ ALANI (FEN LİS.)	İngilizce	11,70	5,04
23797	KAYSERİ	DEVELİ	Develi İMKB Fen Lisesi	Fen Lisesi	FEN BİLİMLERİ ALANI (FEN LİS.)	İngilizce	5,46	0,46
23807	KAYSERİ	KOCASINAN	Osman Ulubaş Kayseri Fen Lisesi	Fen Lisesi	FEN BİLİMLERİ ALANI (FEN LİS.)	İngilizce	0,46	0,01
24071	KAYSERİ	KOCASINAN	Sümer Fen Lisesi	Fen Lisesi	FEN BİLİMLERİ ALANI (FEN LİS.)	İngilizce	1,01	0,24
24255	KAYSERİ	YAHYALI	Mustafa Koyuncu Fen Lisesi	Fen Lisesi	FEN BİLİMLERİ ALANI (FEN LİS.)	İngilizce	8,88	2,57
24550	KAYSERİ	TOMARZA	Tomarza Fen Lisesi	Fen Lisesi	FEN BİLİMLERİ ALANI (FEN LİS.)	İngilizce	10,11	2,70
24555	KAYSERİ	YEŐİLHİSAR	Őehit Kübra Dođanay Fen Lisesi	Fen Lisesi	FEN BİLİMLERİ ALANI (FEN LİS.)	İngilizce	8,81	1,55
25742	KAYSERİ	BÜNİYAN	BünİYan Fen Lisesi	Fen Lisesi	FEN BİLİMLERİ ALANI (FEN LİS.)	İngilizce	7,63	3,36
24072	KIRIKKALE	MERKEZ	Osman Gazi Fen Lisesi	Fen Lisesi	FEN BİLİMLERİ ALANI (FEN LİS.)	İngilizce	5,39	1,70
24460	KIRIKKALE	MERKEZ	Kırıkkale Fen Lisesi	Fen Lisesi	FEN BİLİMLERİ ALANI (FEN LİS.)	İngilizce	2,73	0,11
24620	KIRKLARELİ	LÜLEBURGAZ	Lüleburgaz Ramazan Yaman Fen Lisesi	Fen Lisesi	FEN BİLİMLERİ ALANI (FEN LİS.)	İngilizce	4,03	0,25
24621	KIRKLARELİ	MERKEZ	Kırkırelİ Fen Lisesi	Fen Lisesi	FEN BİLİMLERİ ALANI (FEN LİS.)	İngilizce	5,65	0,11
23583	KIRŐEHİR	KAMAN	Kaman Fen Lisesi	Fen Lisesi	FEN BİLİMLERİ ALANI (FEN LİS.)	İngilizce	6,07	1,76
24626	KIRŐEHİR	MERKEZ	Prof.Dr.İlhan Kılıçözİü Fen Lisesi	Fen Lisesi	FEN BİLİMLERİ ALANI (FEN LİS.)	İngilizce	1,72	0,01
24623	KİLİS	MERKEZ	Kilis Mehmet Zelzele Fen Lisesi	Fen Lisesi	FEN BİLİMLERİ ALANI (FEN LİS.)	İngilizce	6,67	0,10
23579	KOCAELİ	İZMİT	Őehit Özcan Kan Fen Lisesi	Fen Lisesi	FEN BİLİMLERİ ALANI (FEN LİS.)	İngilizce	2,84	0,54
23837	KOCAELİ	ÇAYIROVA	15 Temmuz Őehitler Fen Lisesi	Fen Lisesi	FEN BİLİMLERİ ALANI (FEN LİS.)	İngilizce	5,19	2,27
23872	KOCAELİ	İZMİT	Kocaeli Fen Lisesi	Fen Lisesi	FEN BİLİMLERİ ALANI (FEN LİS.)	İngilizce	0,92	0,01
23877	KOCAELİ	İZMİT	Muammer Dereli Fen Lisesi	Fen Lisesi	FEN BİLİMLERİ ALANI (FEN LİS.)	İngilizce	1,64	0,36
23882	KOCAELİ	KÖRFEZ	Körfez Fen Lisesi	Fen Lisesi	FEN BİLİMLERİ ALANI (FEN LİS.)	İngilizce	4,39	1,72
24560	KOCAELİ	DARICA	Darıca Fen Lisesi	Fen Lisesi	FEN BİLİMLERİ ALANI (FEN LİS.)	İngilizce	4,87	2,56
24629	KOCAELİ	GEBZE	Yücel Boru Fen Lisesi	Fen Lisesi	FEN BİLİMLERİ ALANI (FEN LİS.)	İngilizce	2,73	0,45
24630	KOCAELİ	GÖLCÜK	Gölcük Fen Lisesi	Fen Lisesi	FEN BİLİMLERİ ALANI (FEN LİS.)	İngilizce	3,77	0,01
23581	KONYA	BEYŐEHİR	Fetullah Bayır Fen Lisesi	Fen Lisesi	FEN BİLİMLERİ ALANI (FEN LİS.)	İngilizce	5,92	0,33
23887	KONYA	AKŐEHİR	AkŐehir Hacı Sıddıka Baysal Fen Lisesi	Fen Lisesi	FEN BİLİMLERİ ALANI (FEN LİS.)	İngilizce	4,50	0,26
23892	KONYA	EREĐLİ	Eređli Fen Lisesi	Fen Lisesi	FEN BİLİMLERİ ALANI (FEN LİS.)	İngilizce	4,47	0,06
23903	KONYA	KARATAY	Karatay Fen Lisesi	Fen Lisesi	FEN BİLİMLERİ ALANI (FEN LİS.)	İngilizce	1,41	0,63
24043	KONYA	ILGIN	İlgin Ticaret Borsası Fen Lisesi	Fen Lisesi	FEN BİLİMLERİ ALANI (FEN LİS.)	İngilizce	8,58	2,17
24045	KONYA	MERAM	Konya- Meram Fen Lisesi	Fen Lisesi	FEN BİLİMLERİ ALANI (FEN LİS.)	İngilizce	0,63	0,01
24074	KONYA	SELÇUKLU	Selçuklu Fen Lisesi	Fen Lisesi	FEN BİLİMLERİ ALANI (FEN LİS.)	İngilizce	2,16	0,31
24075	KONYA	SEYDİŐEHİR	Őehit Muhsin Kiremitçi Fen Lisesi	Fen Lisesi	FEN BİLİMLERİ ALANI (FEN LİS.)	İngilizce	6,78	1,46
24076	KÜTAHYA	GEDİZ	Gediz Fen Lisesi	Fen Lisesi	FEN BİLİMLERİ ALANI (FEN LİS.)	İngilizce	4,48	0,11
24078	KÜTAHYA	MERKEZ	Kütahya Nafi Güral Fen Lisesi	Fen Lisesi	FEN BİLİMLERİ ALANI (FEN LİS.)	İngilizce	1,89	0,11
24079	KÜTAHYA	SİMAV	Simav Fen Lisesi	Fen Lisesi	FEN BİLİMLERİ ALANI (FEN LİS.)	İngilizce	6,28	1,88
24080	KÜTAHYA	TAVŐANLI	TavŐanlı 15 Temmuz Őehitler Fen Lisesi	Fen Lisesi	FEN BİLİMLERİ ALANI (FEN LİS.)	İngilizce	3,83	0,55

Tercih Kodu	İl	İlçe	Okul Adı	Okul Türü	Alan Adı	Dil	En Düşük Yüzdelik Dilim (%)	En Yüksek Yüzdelik Dilim (%)
24081	MALATYA	AKÇADAĞ	Akçadağ Fatih Fen Lisesi	Fen Lisesi	FEN BİLİMLERİ ALANI (FEN LİS.)	İngilizce	5,77	1,79
24082	MALATYA	ARAPGİR	Kerem Aydınlar Fen Lisesi	Fen Lisesi	FEN BİLİMLERİ ALANI (FEN LİS.)	İngilizce	9,67	2,95
24084	MALATYA	YEŐİLYURT	Malatya Fethi Gemuhluođlu Fen Lisesi	Fen Lisesi	FEN BİLİMLERİ ALANI (FEN LİS.)	İngilizce	1,76	0,95
24144	MALATYA	DARENDE	Mehmet Emin İlcak Fen Lisesi	Fen Lisesi	FEN BİLİMLERİ ALANI (FEN LİS.)	İngilizce	11,26	2,22
24605	MALATYA	YEŐİLYURT	Malatya Fen Lisesi	Fen Lisesi	FEN BİLİMLERİ ALANI (FEN LİS.)	İngilizce	0,95	0,01
24052	MANİSA	AKHİSAR	Macide-Ramiz TaŐkınlar Fen Lisesi	Fen Lisesi	FEN BİLİMLERİ ALANI (FEN LİS.)	İngilizce	2,58	0,01
24053	MANİSA	ALAŐEHİR	AlaŐehir Fen Lisesi	Fen Lisesi	FEN BİLİMLERİ ALANI (FEN LİS.)	İngilizce	5,46	1,84
24054	MANİSA	TURGUTLU	Halil Kale Fen Lisesi	Fen Lisesi	FEN BİLİMLERİ ALANI (FEN LİS.)	İngilizce	1,55	0,33
24088	MANİSA	SOMA	Soma Borsa İstanbul Fen Lisesi	Fen Lisesi	FEN BİLİMLERİ ALANI (FEN LİS.)	İngilizce	3,71	0,09
24090	MANİSA	YUNUSEMRE	Manisa Fen Lisesi	Fen Lisesi	FEN BİLİMLERİ ALANI (FEN LİS.)	İngilizce	0,78	0,01
24640	MANİSA	YUNUSEMRE	Manisa TOBB Bülent KoŐmaz Fen Lisesi	Fen Lisesi	FEN BİLİMLERİ ALANI (FEN LİS.)	İngilizce	1,93	0,79
24093	MARDİN	ARTUKLU	Mardin Fen Lisesi	Fen Lisesi	FEN BİLİMLERİ ALANI (FEN LİS.)	İngilizce	4,48	0,20
24105	MARDİN	MİDYAT	Midyat Fen Lisesi	Fen Lisesi	FEN BİLİMLERİ ALANI (FEN LİS.)	İngilizce	7,77	0,32
24612	MARDİN	KIZILTEPE	Kızıltepe Fen Lisesi	Fen Lisesi	FEN BİLİMLERİ ALANI (FEN LİS.)	İngilizce	7,94	3,30
24106	MERSİN	AKDENİZ	75.Yıl Fen Lisesi	Fen Lisesi	FEN BİLİMLERİ ALANI (FEN LİS.)	İngilizce	4,18	1,23
24107	MERSİN	ANAMUR	Őehit İbrahim Armut Fen Lisesi	Fen Lisesi	FEN BİLİMLERİ ALANI (FEN LİS.)	İngilizce	7,79	0,34
24110	MERSİN	TARSUS	Tarsus Őehit Halil Özdemir Fen Lisesi	Fen Lisesi	FEN BİLİMLERİ ALANI (FEN LİS.)	İngilizce	5,14	1,94
24111	MERSİN	YENİŐEHİR	Eyüp Aygar Fen Lisesi	Fen Lisesi	FEN BİLİMLERİ ALANI (FEN LİS.)	İngilizce	0,57	0,01
24112	MERSİN	YENİŐEHİR	Yahya Akel Fen Lisesi	Fen Lisesi	FEN BİLİMLERİ ALANI (FEN LİS.)	İngilizce	85,87	0,57
24641	MERSİN	ERDEMLİ	Erdemli Borsa İstanbul Fen Lisesi	Fen Lisesi	FEN BİLİMLERİ ALANI (FEN LİS.)	İngilizce	6,36	0,11
24642	MERSİN	SİLİFKE	Silifke Fen Lisesi	Fen Lisesi	FEN BİLİMLERİ ALANI (FEN LİS.)	İngilizce	6,71	0,31
24643	MERSİN	TARSUS	Sesim Sarpkaya Fen Lisesi	Fen Lisesi	FEN BİLİMLERİ ALANI (FEN LİS.)	İngilizce	2,27	0,05
24114	MUĞLA	FETHİYE	Belediye Fen Lisesi	Fen Lisesi	FEN BİLİMLERİ ALANI (FEN LİS.)	İngilizce	2,08	0,01
24115	MUĞLA	KÖYCEĞİZ	Köyceğiz Fen Lisesi	Fen Lisesi	FEN BİLİMLERİ ALANI (FEN LİS.)	İngilizce	3,87	0,33
24117	MUĞLA	MENTEŐE	Muğla 75.Yıl Fen Lisesi	Fen Lisesi	FEN BİLİMLERİ ALANI (FEN LİS.)	İngilizce	2,60	0,25
24645	MUĞLA	MİLAS	Sebahattin Akyüz Fen Lisesi	Fen Lisesi	FEN BİLİMLERİ ALANI (FEN LİS.)	İngilizce	5,32	0,68
24118	MUŐ	MALAZGİRT	Őehit Arslan Kulaksız Fen Lisesi	Fen Lisesi	FEN BİLİMLERİ ALANI (FEN LİS.)	İngilizce	18,14	9,48
24120	MUŐ	MERKEZ	MuŐ Fen Lisesi	Fen Lisesi	FEN BİLİMLERİ ALANI (FEN LİS.)	İngilizce	6,82	0,24
24057	NEVŐEHİR	MERKEZ	NevŐehir H.Avni İncekara Fen Lisesi	Fen Lisesi	FEN BİLİMLERİ ALANI (FEN LİS.)	İngilizce	3,31	0,11
24122	NEVŐEHİR	ÜRGÜP	Ürgüp Tesan Fen Lisesi	Fen Lisesi	FEN BİLİMLERİ ALANI (FEN LİS.)	İngilizce	6,35	1,59
24123	NİĞDE	BOR	Bor Őehit Ramazan KonuŐ Fen Lisesi	Fen Lisesi	FEN BİLİMLERİ ALANI (FEN LİS.)	İngilizce	4,49	2,69
24646	NİĞDE	MERKEZ	Niğde Fen Lisesi	Fen Lisesi	FEN BİLİMLERİ ALANI (FEN LİS.)	İngilizce	2,69	0,01
24060	ORDU	ALTINORDU	Ordu Fen Lisesi	Fen Lisesi	FEN BİLİMLERİ ALANI (FEN LİS.)	İngilizce	2,95	0,20
24061	ORDU	GÖLKÖY	Gölköy Fen Lisesi	Fen Lisesi	FEN BİLİMLERİ ALANI (FEN LİS.)	İngilizce	20,06	6,09
24124	ORDU	AYBASTI	Aybastı Fen Lisesi	Fen Lisesi	FEN BİLİMLERİ ALANI (FEN LİS.)	İngilizce	15,84	6,99

Tercih Kodu	İl	İlçe	Okul Adı	Okul Türü	Alan Adı	Dil	En Düşük Yüzdalık Dilim (%)	En Yüksek Yüzdalık Dilim (%)
24125	ORDU	ÜNYE	Ünye Mehmet Refik Güven Fen Lisesi	Fen Lisesi	FEN BİLİMLERİ ALANI (FEN LİS.)	İngilizce	6,58	0,20
24315	ORDU	FATSA	Fatsa Fen Lisesi	Fen Lisesi	FEN BİLİMLERİ ALANI (FEN LİS.)	İngilizce	4,73	0,34
24126	OSMANİYE	DÜZİÇİ	Düziçi Fen Lisesi	Fen Lisesi	FEN BİLİMLERİ ALANI (FEN LİS.)	İngilizce	5,21	1,45
24127	OSMANİYE	KADİRLİ	Şehit Muhammet Mustafa Karabörk Fen Lisesi	Fen Lisesi	FEN BİLİMLERİ ALANI (FEN LİS.)	İngilizce	3,16	0,06
24129	OSMANİYE	MERKEZ	TOBB Osmaniye Fen Lisesi	Fen Lisesi	FEN BİLİMLERİ ALANI (FEN LİS.)	İngilizce	1,41	0,09
24325	RİZE	ARDEŐEN	Ardeően Şehit Ömer Halisdemir Fen Lisesi	Fen Lisesi	FEN BİLİMLERİ ALANI (FEN LİS.)	İngilizce	10,01	3,97
24647	RİZE	ÇAYELİ	Çayeli Fen Lisesi	Fen Lisesi	FEN BİLİMLERİ ALANI (FEN LİS.)	İngilizce	7,93	5,30
24648	RİZE	GÜNEYSU	Güneysu Şehit Kemal Mutlu Fen Lisesi	Fen Lisesi	FEN BİLİMLERİ ALANI (FEN LİS.)	İngilizce	5,29	3,36
24650	RİZE	MERKEZ	Rize Türkiye Odalar ve Borsalar Birliđi Fen Lisesi	Fen Lisesi	FEN BİLİMLERİ ALANI (FEN LİS.)	İngilizce	3,36	0,11
24651	RİZE	PAZAR	Pazar Fen Lisesi	Fen Lisesi	FEN BİLİMLERİ ALANI (FEN LİS.)	İngilizce	12,14	6,35
24230	SAKARYA	AKYAZI	Akyazı Eyyup Genç Fen Lisesi	Fen Lisesi	FEN BİLİMLERİ ALANI (FEN LİS.)	İngilizce	4,63	0,20
24235	SAKARYA	ARİFİYE	Necmettin Erbakan Fen Lisesi	Fen Lisesi	FEN BİLİMLERİ ALANI (FEN LİS.)	İngilizce	3,85	1,34
24335	SAKARYA	ADAPAZARI	Sakarya Cevat Ayhan Fen Lisesi	Fen Lisesi	FEN BİLİMLERİ ALANI (FEN LİS.)	İngilizce	1,66	0,26
24652	SAKARYA	SERDİVAN	15 Temmuz Şehitler Fen Lisesi	Fen Lisesi	FEN BİLİMLERİ ALANI (FEN LİS.)	İngilizce	3,09	0,11
23923	SAMSUN	KAVAK	Rıdvan Çelikel Fen Lisesi	Fen Lisesi	FEN BİLİMLERİ ALANI (FEN LİS.)	İngilizce	8,35	3,37
23928	SAMSUN	LADİK	Akpınar Fen Lisesi	Fen Lisesi	FEN BİLİMLERİ ALANI (FEN LİS.)	İngilizce	11,12	3,96
23933	SAMSUN	TERME	Kozluk OMV Fen Lisesi	Fen Lisesi	FEN BİLİMLERİ ALANI (FEN LİS.)	İngilizce	7,00	0,77
24130	SAMSUN	ATAKUM	Samsun Garip Zeycan Yıldırım Fen Lisesi	Fen Lisesi	FEN BİLİMLERİ ALANI (FEN LİS.)	İngilizce	0,91	0,06
24131	SAMSUN	BAFRA	Bafra Fen Lisesi	Fen Lisesi	FEN BİLİMLERİ ALANI (FEN LİS.)	İngilizce	3,17	1,08
24150	SAMSUN	HAVZA	Havza Fen Lisesi	Fen Lisesi	FEN BİLİMLERİ ALANI (FEN LİS.)	İngilizce	10,49	0,39
24345	SAMSUN	ÇARŐAMBA	Çarőamba Fen Lisesi	Fen Lisesi	FEN BİLİMLERİ ALANI (FEN LİS.)	İngilizce	4,89	1,11
24350	SAMSUN	İLKADIM	Aziz Atik Fen Lisesi	Fen Lisesi	FEN BİLİMLERİ ALANI (FEN LİS.)	İngilizce	1,61	0,01
24617	SAMSUN	VEZİRKÖPRÜ	Veziroköprü Hatice-Kemal Kayalođlu Fen Lisesi	Fen Lisesi	FEN BİLİMLERİ ALANI (FEN LİS.)	İngilizce	12,04	1,47
23943	SIİRT	MERKEZ	Siirt Türk Telekom Fen Lisesi	Fen Lisesi	FEN BİLİMLERİ ALANI (FEN LİS.)	İngilizce	5,39	0,30
23747	SİNOP	MERKEZ	Sinop Fen Lisesi	Fen Lisesi	FEN BİLİMLERİ ALANI (FEN LİS.)	İngilizce	5,66	0,25
24619	SİNOP	BOYABAT	Türk Telekom Fen Lisesi	Fen Lisesi	FEN BİLİMLERİ ALANI (FEN LİS.)	İngilizce	12,75	1,56
23948	SİVAS	MERKEZ	Sivas Fen lisesi	Fen Lisesi	FEN BİLİMLERİ ALANI (FEN LİS.)	İngilizce	2,63	0,01
23953	SİVAS	SUŐEHİRİ	Suőehri Fen Lisesi	Fen Lisesi	FEN BİLİMLERİ ALANI (FEN LİS.)	İngilizce	17,03	4,15
23958	SİVAS	ŐARKIŐLA	İsmet Yılmaz Fen Lisesi	Fen Lisesi	FEN BİLİMLERİ ALANI (FEN LİS.)	İngilizce	12,06	4,44
24450	SİVAS	ZARA	Zara Mehmet Habib Soluk Fen Lisesi	Fen Lisesi	FEN BİLİMLERİ ALANI (FEN LİS.)	İngilizce	16,07	3,12
23762	ŐANLIURFA	HALİLİYE	TOBB Fen Lisesi	Fen Lisesi	FEN BİLİMLERİ ALANI (FEN LİS.)	İngilizce	5,79	3,77
23772	ŐANLIURFA	SİVEREK	Prof. Dr. Abdulkadir Karahan Fen Lisesi	Fen Lisesi	FEN BİLİMLERİ ALANI (FEN LİS.)	İngilizce	11,99	0,39
23777	ŐANLIURFA	VİRANŐEHİR	Viranőehir Fen Lisesi	Fen Lisesi	FEN BİLİMLERİ ALANI (FEN LİS.)	İngilizce	12,61	0,53
23963	ŐANLIURFA	BİRECİK	Türkan Halit Aykılıç Fen Lisesi	Fen Lisesi	FEN BİLİMLERİ ALANI (FEN LİS.)	İngilizce	10,67	1,29

Tercih Kodu	İl	İlçe	Okul Adı	Okul Türü	Alan Adı	Dil	En Düşük Yüzdelik Dilim (%)	En Yüksek Yüzdelik Dilim (%)
23968	ŐANLIURFA	CEYLANPINAR	Ceylanpınar Fen Lisesi	Fen Lisesi	FEN BİLİMLERİ ALANI (FEN LİS.)	İngilizce	22,07	0,63
23978	ŐANLIURFA	KARAKÖPRÜ	Őanlıurfa Fen Lisesi	Fen Lisesi	FEN BİLİMLERİ ALANI (FEN LİS.)	İngilizce	3,72	0,11
23983	ŐANLIURFA	SURUÇ	Suruç Fen Lisesi	Fen Lisesi	FEN BİLİMLERİ ALANI (FEN LİS.)	İngilizce	19,08	8,22
23988	ŐIRNAK	MERKEZ	Őükrü Geliő Fen Lisesi	Fen Lisesi	FEN BİLİMLERİ ALANI (FEN LİS.)	İngilizce	16,24	4,44
24590	ŐIRNAK	CIZRE	Cizre Fen Lisesi	Fen Lisesi	FEN BİLİMLERİ ALANI (FEN LİS.)	İngilizce	10,94	0,63
23782	TEKİRDAĞ	ÇERKEZKÖY	Seval-Ahmet Çetin Fen Lisesi	Fen Lisesi	FEN BİLİMLERİ ALANI (FEN LİS.)	İngilizce	5,40	1,09
23787	TEKİRDAĞ	ÇORLU	Çorlu İMKB Fen Lisesi	Fen Lisesi	FEN BİLİMLERİ ALANI (FEN LİS.)	İngilizce	3,40	0,85
23792	TEKİRDAĞ	SÜLEYMANPAŐA	Ebru Nayim Fen Lisesi	Fen Lisesi	FEN BİLİMLERİ ALANI (FEN LİS.)	İngilizce	1,57	0,11
24003	TOKAT	MERKEZ	Tokat Milli Piyango İhya Balak Fen Lisesi	Fen Lisesi	FEN BİLİMLERİ ALANI (FEN LİS.)	İngilizce	1,72	0,09
24260	TOKAT	ZİLE	Zile Fen Lisesi	Fen Lisesi	FEN BİLİMLERİ ALANI (FEN LİS.)	İngilizce	6,91	1,09
24290	TOKAT	ERBAA	Yılmaz Kayalar Fen Lisesi	Fen Lisesi	FEN BİLİMLERİ ALANI (FEN LİS.)	İngilizce	8,38	0,11
24295	TOKAT	NİKSAR	Niksar Prof. Dr. Mustafa Erol Turaçlı Fen Lisesi	Fen Lisesi	FEN BİLİMLERİ ALANI (FEN LİS.)	İngilizce	9,11	1,21
24300	TOKAT	REŐADIYE	Reőadiye Borsa İstanbul Fen Lisesi	Fen Lisesi	FEN BİLİMLERİ ALANI (FEN LİS.)	İngilizce	16,65	5,55
24638	TOKAT	TURHAL	Turhal Őeker Fen Lisesi	Fen Lisesi	FEN BİLİMLERİ ALANI (FEN LİS.)	İngilizce	10,85	0,11
23822	TRABZON	OF	Solaklı Fen Lisesi	Fen Lisesi	FEN BİLİMLERİ ALANI (FEN LİS.)	İngilizce	8,15	1,36
23827	TRABZON	VAKFIKEBİR	Vakfikebir Fen Lisesi	Fen Lisesi	FEN BİLİMLERİ ALANI (FEN LİS.)	İngilizce	7,08	1,88
23832	TRABZON	YOMRA	Trabzon Yomra Fen Lisesi	Fen Lisesi	FEN BİLİMLERİ ALANI (FEN LİS.)	İngilizce	1,85	0,70
24100	TRABZON	AKÇAABAT	Akçaabat Fen Lisesi	Fen Lisesi	FEN BİLİMLERİ ALANI (FEN LİS.)	İngilizce	2,29	0,99
24101	TRABZON	ORTAHIŐAR	Trabzon Merkez Fen Lisesi	Fen Lisesi	FEN BİLİMLERİ ALANI (FEN LİS.)	İngilizce	0,95	0,01
24305	TRABZON	BEŐİKDÜZÜ	Beőikdüzü İMKB Fen Lisesi	Fen Lisesi	FEN BİLİMLERİ ALANI (FEN LİS.)	İngilizce	5,68	2,34
24310	TUNCELİ	MERKEZ	Tunceli Türk Telekom Fen Lisesi	Fen Lisesi	FEN BİLİMLERİ ALANI (FEN LİS.)	İngilizce	9,60	2,72
24133	UŐAK	MERKEZ	Uőak Fen Lisesi	Fen Lisesi	FEN BİLİMLERİ ALANI (FEN LİS.)	İngilizce	2,76	0,11
24205	UŐAK	SIVASLI	Dursun Yalım Fen Lisesi	Fen Lisesi	FEN BİLİMLERİ ALANI (FEN LİS.)	İngilizce	8,40	3,07
24013	VAN	MURADIYE	Muradiye Alpaslan Fen Lisesi	Fen Lisesi	FEN BİLİMLERİ ALANI (FEN LİS.)	İngilizce	13,08	8,52
24134	VAN	ERCİŐ	Erciő Fen Lisesi	Fen Lisesi	FEN BİLİMLERİ ALANI (FEN LİS.)	İngilizce	8,94	0,68
24135	VAN	İPEKYOLU	İpekyolu İMKB Fen Lisesi	Fen Lisesi	FEN BİLİMLERİ ALANI (FEN LİS.)	İngilizce	4,46	0,34
24210	VAN	EDREMİT	Van Türk Telekom Fen Lisesi	Fen Lisesi	FEN BİLİMLERİ ALANI (FEN LİS.)	İngilizce	3,48	0,11
24220	VAN	TUŐBA	Tuőba Türkiye Odalar ve Borsalar Birliđi Fen Lisesi	Fen Lisesi	FEN BİLİMLERİ ALANI (FEN LİS.)	İngilizce	6,37	4,48
24225	YALOVA	MERKEZ	Yalova-Termal Fen Lisesi	Fen Lisesi	FEN BİLİMLERİ ALANI (FEN LİS.)	İngilizce	3,14	0,01
23847	YOZGAT	AKDAŐMADENİ	Kazım Karabekir Fen Lisesi	Fen Lisesi	FEN BİLİMLERİ ALANI (FEN LİS.)	İngilizce	15,54	1,97
23852	YOZGAT	MERKEZ	Erdođan Akdađ Fen Lisesi	Fen Lisesi	FEN BİLİMLERİ ALANI (FEN LİS.)	İngilizce	7,53	4,25
23857	YOZGAT	MERKEZ	Yozgat Őehitler Fen Lisesi	Fen Lisesi	FEN BİLİMLERİ ALANI (FEN LİS.)	İngilizce	4,24	0,20
23862	YOZGAT	SORGUN	Mevlúde-Ahmet Dođanay Fen Lisesi	Fen Lisesi	FEN BİLİMLERİ ALANI (FEN LİS.)	İngilizce	10,39	2,64
24023	YOZGAT	ÇEKEREK	Osman Durmaz Fen Lisesi	Fen Lisesi	FEN BİLİMLERİ ALANI (FEN LİS.)	İngilizce	18,89	3,38
24028	YOZGAT	YERKÖY	Yerköy Őehit İdris Aydođdu Fen Lisesi	Fen Lisesi	FEN BİLİMLERİ ALANI (FEN LİS.)	İngilizce	13,30	6,17

Tercih Kodu	İl	İlçe	Okul Adı	Okul Türü	Alan Adı	Dil	En Düşük Yüzdellik Dilim (%)	En Yüksek Yüzdellik Dilim (%)
23867	ZONGULDAK	ÇAYCUMA	Çaycuma Ticaret ve Sanayi Odası Fen Lisesi	Fen Lisesi	FEN BİLİMLERİ ALANI (FEN LİS.)	İngilizce	10,43	1,06
24033	ZONGULDAK	EREĞLİ	İbrahim-Süheyla İzmirli Fen Lisesi	Fen Lisesi	FEN BİLİMLERİ ALANI (FEN LİS.)	İngilizce	3,64	0,46
24038	ZONGULDAK	MERKEZ	Zonguldak Fen Lisesi	Fen Lisesi	FEN BİLİMLERİ ALANI (FEN LİS.)	İngilizce	4,94	0,26
24465	ZONGULDAK	DEVREK	Sabahat-Cemil Ulupınar Fen Lisesi	Fen Lisesi	FEN BİLİMLERİ ALANI (FEN LİS.)	İngilizce	10,57	2,41

EK 6. 2019 Yılı Merkezi Sınav Puanı İle Öğrenci Alan Sosyal Bilimler Liselerine İliŐkin Bilgiler

Tercih Kodu	İl	İlçe	Okul Adı	Okul Türü	Alan Adı	Dil	En Düşük Yüzdelik Dilim (%)	En Yüksek Yüzdelik Dilim (%)
25700	ADANA	CEYHAN	Ceyhan Ticaret Borsası Sosyal Bilimler Lisesi	Sosyal Bilimler Lisesi		İngilizce	18,83	6,33
26003	ADANA	SARIÇAM	Bahtiyar Vahabzade Sosyal Bilimler Lisesi	Sosyal Bilimler Lisesi		İngilizce	15,09	7,43
25978	AFYONKARAHİSAR	BOLVADİN	Raziye Sultan-Yusuf KayabaŐı Sosyal Bilimler Lisesi	Sosyal Bilimler Lisesi		İngilizce	22,97	8,65
26088	AFYONKARAHİSAR	MERKEZ	TOKİ Sosyal Bilimler Lisesi	Sosyal Bilimler Lisesi		İngilizce	14,37	7,32
25741	AĞRI	MERKEZ	Türk Telekom Sosyal Bilimler Lisesi	Sosyal Bilimler Lisesi		İngilizce	25,81	10,41
25759	AKSARAY	MERKEZ	Ahmet Cevdet PaŐa Sosyal Bilimler Lisesi	Sosyal Bilimler Lisesi		İngilizce	10,00	4,53
25720	AMASYA	MERKEZ	Amasya Sosyal Bilimler Lisesi	Sosyal Bilimler Lisesi		İngilizce	13,17	4,14
23549	ANKARA	ALTINDAĞ	Sabahattin Zaim Sosyal Bilimler Lisesi	Sosyal Bilimler Lisesi		İngilizce	13,58	8,39
24656	ANKARA	KEÇİÖREN	Keçiören Sosyal Bilimler Lisesi	Sosyal Bilimler Lisesi		İngilizce	10,22	1,73
25749	ANKARA	ÇANKAYA	Hasan Ali Yücel Sosyal Bilimler Lisesi	Sosyal Bilimler Lisesi		İngilizce	10,61	5,53
25783	ANKARA	ÇANKAYA	Ankara Türk Telekom Sosyal Bilimler Lisesi	Sosyal Bilimler Lisesi		İngilizce	8,85	4,72
24654	ANTALYA	KEPEZ	Neriman-Erol Yılmaz Sosyal Bilimler Lisesi	Sosyal Bilimler Lisesi		İngilizce	13,64	5,19
25768	ANTALYA	ALANYA	Türkler İMKB Sosyal Bilimler Lisesi	Sosyal Bilimler Lisesi		İngilizce	17,97	8,15
25769	ANTALYA	DÖŐEMEALTI	Antalya Erünal Sosyal Bilimler Lisesi	Sosyal Bilimler Lisesi		İngilizce	12,17	0,70
25786	ANTALYA	KUMLUCA	Kumluca Sosyal Bilimler Lisesi	Sosyal Bilimler Lisesi		İngilizce	16,47	6,37
25802	ARDAHAN	GÖLE	Nilüfer Göle Sosyal Bilimler Lisesi	Sosyal Bilimler Lisesi		İngilizce	44,91	13,06
25778	ARTVİN	MERKEZ	Artvin Sosyal Bilimler Lisesi	Sosyal Bilimler Lisesi		İngilizce	18,77	3,79
25791	AYDIN	EFELER	Aydın Sosyal Bilimler Lisesi	Sosyal Bilimler Lisesi		İngilizce	8,72	3,38
25794	AYDIN	NAZİLLİ	Nazilli Sosyal Bilimler Lisesi	Sosyal Bilimler Lisesi		İngilizce	12,08	2,54
25805	BALIKESİR	KARESİ	İstanbuluođlu Sosyal Bilimler Lisesi	Sosyal Bilimler Lisesi		İngilizce	9,01	5,79
25811	BATMAN	MERKEZ	Batman Sosyal Bilimler Lisesi	Sosyal Bilimler Lisesi		İngilizce	26,40	13,36
23915	BİTLİS	TATVAN	Sadullah Gencer Sosyal Bilimler Lisesi	Sosyal Bilimler Lisesi		İngilizce	21,26	11,62
26124	BOLU	MERKEZ	Bolu Sosyal Bilimler Lisesi	Sosyal Bilimler Lisesi		İngilizce	11,52	4,24
23552	BURDUR	MERKEZ	Mehmet Uzal Sosyal Bilimler Lisesi	Sosyal Bilimler Lisesi		İngilizce	14,02	4,91
25913	BURSA	OSMANGAZİ	BTSO Ali Osman Sönmez Sosyal Bilimler Lisesi	Sosyal Bilimler Lisesi		İngilizce	9,26	3,78
26129	BURSA	İNEĞÖL	Halii İnalçık Sosyal Bilimler Lisesi	Sosyal Bilimler Lisesi		İngilizce	16,05	5,94
25862	ÇANAKKALE	MERKEZ	Çanakkale Türkiye Odalar ve Borsalar Birliđi Sosyal Bilimler Lisesi	Sosyal Bilimler Lisesi		İngilizce	14,17	6,37
23555	ÇANKIRI	MERKEZ	Nevzat Ayaz Sosyal Bilimler Lisesi	Sosyal Bilimler Lisesi		İngilizce	18,27	6,59
25963	ÇORUM	MERKEZ	Özejder Sosyal Bilimler Lisesi	Sosyal Bilimler Lisesi		İngilizce	14,13	3,46
26028	DENİZLİ	MERKEZEFENDİ	İbrahim Cinkaya Sosyal Bilimler Lisesi	Sosyal Bilimler Lisesi		İngilizce	7,60	2,65

Tercih Kodu	İl	İlçe	Okul Adı	Okul Türü	Alan Adı	Dil	En Düşük Yüzdellik Dilim (%)	En Yüksek Yüzdellik Dilim (%)
26154	DIYARBAKIR	SILVAN	Silvan Sosyal Bilimler Lisesi	Sosyal Bilimler Lisesi		İngilizce	34,68	15,37
26179	DIYARBAKIR	YENİŐEHİR	Diyarbakır Sosyal Bilimler Lisesi	Sosyal Bilimler Lisesi		İngilizce	21,33	11,72
23563	DÜZCE	AKÇAKOCA	Akçakoca Sosyal Bilimler Lisesi	Sosyal Bilimler Lisesi		İngilizce	17,84	8,51
26264	EDİRNE	MERKEZ	Edirne Sosyal Bilimler Lisesi	Sosyal Bilimler Lisesi		İngilizce	16,79	7,90
26274	ELAZIĞ	MERKEZ	Elazığ Ahmet Yesevi Sosyal Bilimler Lisesi	Sosyal Bilimler Lisesi		İngilizce	17,80	7,22
23485	ERZİNCAN	MERKEZ	Erzincan Sosyal Bilimler Lisesi	Sosyal Bilimler Lisesi		İngilizce	22,93	4,56
23487	ERZURUM	AZİZİYE	İlca İMKB Yavuz Selim Sosyal Bilimler Lisesi	Sosyal Bilimler Lisesi		İngilizce	15,52	11,67
23510	ERZURUM	PALANDÖKEN	Erzurum Türk Telekom Nurettin Topçu Sosyal Bilimler Lisesi	Sosyal Bilimler Lisesi		İngilizce	11,66	6,56
23528	ESKİŐEHİR	ODUNPAZARI	Eskişehir Eti Sosyal Bilimler Lisesi	Sosyal Bilimler Lisesi		İngilizce	7,91	2,50
23559	ESKİŐEHİR	TEPEBAŐI	Cemal Mümtaz Sosyal Bilimler Lisesi	Sosyal Bilimler Lisesi		İngilizce	12,50	8,10
23540	GAZİANTEP	NİZİP	Nizip Sosyal Bilimler Lisesi	Sosyal Bilimler Lisesi		İngilizce	21,84	11,41
23717	GAZİANTEP	ŐEHİTKAMİL	Gaziantep Sabahattin Zaim Sosyal Bilimler Lisesi	Sosyal Bilimler Lisesi		İngilizce	15,63	7,73
23585	GİRESUN	MERKEZ	Giresun Sosyal Bilimler Lisesi	Sosyal Bilimler Lisesi		İngilizce	14,12	6,96
24624	GÜMÜŐHANE	MERKEZ	Mareőal Çakmak Sosyal Bilimler Lisesi	Sosyal Bilimler Lisesi		İngilizce	20,18	9,73
24445	HAKKARİ	MERKEZ	Türk Telekom Sosyal Bilimler Lisesi	Sosyal Bilimler Lisesi		İngilizce	38,76	23,88
24375	HATAY	ANTAKYA	Karlısu Sosyal Bilimler Lisesi	Sosyal Bilimler Lisesi		İngilizce	18,06	5,90
24400	İĞDIR	MERKEZ	Mehmet Murat İőler Sosyal Bilimler Lisesi	Sosyal Bilimler Lisesi		İngilizce	24,79	9,97
23681	İSPARTA	MERKEZ	Isparta Gazi Sosyal Bilimler Lisesi	Sosyal Bilimler Lisesi		İngilizce	10,95	3,59
23557	İSTANBUL	BEYLİKDÜZÜ	Vali Muammer Güler Sosyal Bilimler Lisesi	Sosyal Bilimler Lisesi		İngilizce	9,06	4,38
24606	İSTANBUL	ŐİLE	Őile Oya-Ali Osman Keçeci Sosyal Bilimler Lisesi	Sosyal Bilimler Lisesi		İngilizce	16,21	5,53
26209	İSTANBUL	BAHÇELİEVLER	Prof. Dr. Mümtaz Turhan Sosyal Bilimler Lisesi	Sosyal Bilimler Lisesi		İngilizce	6,87	1,06
23666	İZMİR	URLA	İzmir Cengiz Aytmatov Sosyal Bilimler Lisesi	Sosyal Bilimler Lisesi		İngilizce	10,36	5,53
24141	İZMİR	TİRE	Tire Öğretmen Melahat Aksoy Sosyal Bilimler Lisesi	Sosyal Bilimler Lisesi		İngilizce	13,78	3,98
24525	İZMİR	BUCA	Buca Mehmet Akif Ersoy Sosyal Bilimler Lisesi	Sosyal Bilimler Lisesi		İngilizce	8,55	4,61
25732	KAHRAMANMARAŐ	ONİKİŐUBAT	Kahramanmaraő Sosyal Bilimler Lisesi	Sosyal Bilimler Lisesi		İngilizce	14,20	8,37
25685	KARAMAN	MERKEZ	Karaman Necip Fazıl Kısakürek Sosyal Bilimler Lisesi	Sosyal Bilimler Lisesi		İngilizce	15,80	5,05
25710	KASTAMONU	MERKEZ	Prof. Dr. Saime İnal Savi Sosyal Bilimler Lisesi	Sosyal Bilimler Lisesi		İngilizce	15,54	8,96
23582	KAYSERİ	TALAS	Hidayet Aydođan Sosyal Bilimler Lisesi	Sosyal Bilimler Lisesi		İngilizce	9,64	3,46
24455	KAYSERİ	MELİKGAZİ	Kayseri Kilim Sosyal Bilimler Lisesi	Sosyal Bilimler Lisesi		İngilizce	7,47	3,61
24622	KIRKLARELİ	MERKEZ	Kırklareli Türkiye Odalar ve Borsalar Birliđi Sosyal Bilimler Lisesi	Sosyal Bilimler Lisesi		İngilizce	19,87	6,34
24073	KIRŐEHİR	MERKEZ	Kırőehir Sosyal Bilimler Lisesi	Sosyal Bilimler Lisesi		İngilizce	14,49	1,95
24008	KİLİS	MERKEZ	Mübeccel-Suphi Yavaőça Sosyal Bilimler Lisesi	Sosyal Bilimler Lisesi		İngilizce	23,63	7,03

Tercih Kodu	İl	İlçe	Okul Adı	Okul Türü	Alan Adı	Dil	En Düşük Yüzdalık Dilim (%)	En Yüksek Yüzdalık Dilim (%)
23580	KOCAELİ	KARTEPE	Kocaeli Ali Fuat Başgil Sosyal Bilimler Lisesi	Sosyal Bilimler Lisesi		İngilizce	9,98	5,01
24628	KOCAELİ	GEBZE	Kanuni Sosyal Bilimler Lisesi	Sosyal Bilimler Lisesi		İngilizce	10,99	5,12
23897	KONYA	EREĞLİ	İvriz Sosyal Bilimler Lisesi	Sosyal Bilimler Lisesi		İngilizce	18,88	9,73
24050	KONYA	KARATAY	Konya Türk Telekom Sosyal Bilimler Lisesi	Sosyal Bilimler Lisesi		İngilizce	9,65	4,89
24631	KONYA	AKŐEHİR	Akőehir Tarık Buęra Sosyal Bilimler Lisesi	Sosyal Bilimler Lisesi		İngilizce	24,23	8,60
24077	KÜTAHYA	MERKEZ	Aysel-Selahattin Erkasap Sosyal Bilimler Lisesi	Sosyal Bilimler Lisesi		İngilizce	11,77	4,15
24143	MALATYA	BATTALGAZİ	Niyazi Misri Sosyal Bilimler Lisesi	Sosyal Bilimler Lisesi		İngilizce	13,24	5,33
24086	MANİSA	SALİHLİ	Salihli Necip Fazıl Kısakürek Sosyal Bilimler Lisesi	Sosyal Bilimler Lisesi		İngilizce	14,31	7,66
24091	MANİSA	YUNUSEMRE	Manisa Sosyal Bilimler Lisesi	Sosyal Bilimler Lisesi		İngilizce	9,14	5,68
24102	MARDİN	ARTUKLU	Mardin İMKB Sosyal Bilimler Lisesi	Sosyal Bilimler Lisesi		İngilizce	24,05	12,05
24155	MERSİN	YENİŐEHİR	Mehmet Akif Ersoy Sosyal Bilimler Lisesi	Sosyal Bilimler Lisesi		İngilizce	12,64	5,51
24055	MUĞLA	MENTEŐE	Menteőe Sosyal Bilimler Lisesi	Sosyal Bilimler Lisesi		İngilizce	15,04	4,11
24056	MUŐ	MERKEZ	Türkiye Odalar ve Borsalar Birlięi Sosyal Bilimler Lisesi	Sosyal Bilimler Lisesi		İngilizce	19,93	12,26
24058	NEVŐEHİR	MERKEZ	Nevőehir Cemil Meriç Sosyal Bilimler Lisesi	Sosyal Bilimler Lisesi		İngilizce	14,45	9,81
24608	ORDU	PERŐEMBE	Ordu Sosyal Bilimler Lisesi	Sosyal Bilimler Lisesi		İngilizce	14,44	5,93
24320	OSMANİYE	MERKEZ	Toőçelik Sosyal Bilimler Lisesi	Sosyal Bilimler Lisesi		İngilizce	12,40	5,82
24649	RİZE	MERKEZ	Rize Sosyal Bilimler Lisesi	Sosyal Bilimler Lisesi		İngilizce	13,78	2,95
24330	SAKARYA	ADAPAZARI	Sakarya Cemil Meriç Sosyal Bilimler Lisesi	Sosyal Bilimler Lisesi		İngilizce	8,59	4,68
24405	SAMSUN	İLKADIM	Samsun İbrahim Tanrıverdi Sosyal Bilimler Lisesi	Sosyal Bilimler Lisesi		İngilizce	8,40	0,81
23937	ŐİRT	MERKEZ	Siirt Sosyal Bilimler Lisesi	Sosyal Bilimler Lisesi		İngilizce	24,79	10,48
24070	SİVAS	MERKEZ	Prof. Dr. Necati Erően Sosyal Bilimler Lisesi	Sosyal Bilimler Lisesi		İngilizce	11,73	5,55
24611	ŐANLIURFA	KARAKÖPRÜ	Őanlıurfa Sosyal Bilimler Lisesi	Sosyal Bilimler Lisesi		İngilizce	27,44	14,31
24285	ŐIRNAK	MERKEZ	Őırnak Fatih Sosyal Bilimler Lisesi	Sosyal Bilimler Lisesi		İngilizce	36,32	19,86
23998	TEKİRDAĞ	SÜLEYMANPAŐA	Tekirdaę Belediyesi Sosyal Bilimler Lisesi	Sosyal Bilimler Lisesi		İngilizce	13,39	6,53
24600	TOKAT	MERKEZ	Tokat Merkez İMKB Sosyal Bilimler Lisesi	Sosyal Bilimler Lisesi		İngilizce	13,33	6,98
24603	TRABZON	ORTAHİSAR	Trabzon Sosyal Bilimler Lisesi	Sosyal Bilimler Lisesi		İngilizce	9,45	2,79
23842	VAN	ERCİŐ	Erciő Sosyal Bilimler Lisesi	Sosyal Bilimler Lisesi		İngilizce	16,87	9,02
24018	YALOVA	MERKEZ	Yalova Necmettin Erbakan Sosyal Bilimler Lisesi	Sosyal Bilimler Lisesi		İngilizce	12,96	4,00



**T.C. MİLLÎ EĞİTİM
BAKANLIĞI**

Eğitim Analiz ve Değerlendirme Raporları Serisi
No:8 • Temmuz 2019