



T.C.
MİLLÎ EĞİTİM BAKANLIĞI
Ortaöğretim Genel Müdürlüğü

Sayı : E-83203306-10.03-43868559
Konu : 2022-YKS Okul Birincisi Adaylar
ve Eğitim Bilgisi Onay İşlemleri

18.02.2022

DAĞITIM YERLERİNE

İlgi : Ölçme, Seçme ve Yerleştirme Merkezi Başkanlığının (Kurumsal İlişkiler Daire Başkanlığı)
14.02.2022 tarihli ve E-63282839-104.01.03.07-85836 sayılı yazısı.

2022-YKS'ye girecek öğrencilere yönelik e-Okul Yönetim Bilgi Sisteminde okul idarelerince yapılacak ders notu, denklik belgesi kaydı, sağlık raporu özürlü/özürsüz devamsızlık girişi, sorumluluk sınav notu, yılsonu başarı puanı vb. bilgi giriş/güncelleme işlemlerinin, ÖSYM tarafından bildirilen tarihler öncesinde tamamlanarak öğrencilerin diploma/mezuniyet işlemleri ve okul birincisi belirleme işlemlerinin doğru ve eksiksiz bir şekilde e-Okul sistemine işlenmesi hakkındaki ilgi yazı incelenmiştir.

Yukarıda belirtilen iş ve işlemlerin e-Okul sistemine süresi içinde işlenmesi, öğrenci mağduriyetlerinin ve dava süreçlerinin yaşanmaması, il/ilçe millî eğitim müdürlükleri ile eğitim kurumu müdürlüklerince gerekli tedbirlerin süresi içinde alınması ve takibinin yapılması hususunu bilgilerinize rica ederim.

Petek AŞKAR
Bakan Yardımcısı

Birlikte, En Doğruya

Ek: İlgi Yazı.

Dağıtım:

Gereği:

B Planı

Bilgi:

- Mesleki ve Teknik Eğitim Genel Müdürlüğüne
- Din Öğretimi Genel Müdürlüğüne
- Özel Eğitim ve Rehberlik Hizmetleri Genel Müdürlüğüne
- Özel Öğretim Kurumları Genel Müdürlüğüne
- Bilgi İşlem Genel Müdürlüğüne

Bu belge güvenli elektronik imza ile imzalanmıştır.

Adres : Milli Eğitim Bakanlığı Merkez Bina Atatürk Bulvarı No:98 Kızılay

Belge Doğrulama Adresi : <https://www.turkiye.gov.tr/meb-ebys>

Telefon No : 0 (312) 413 16 04

E-Posta: udogan@meb.gov.tr

Kep Adresi : meb@hs01.kep.tr

Bilgi için: Ümit DOĞAN

Unvan : Şef

İnternet Adresi: www.ogm.meb.gov.tr

Faks:3124180739

Bu evrak güvenli elektronik imza ile imzalanmıştır. <https://evraksorgu.meb.gov.tr> adresinden 8553-a347-39cb-939c-0345 kodu ile teyit edilebilir.



Sayı : E-63282839-104.01.03.07-85836
Konu : 2022-YKS Okul Birincisi Adaylar ve
Eğitim Bilgisi Onay İşlemleri

MİLLÎ EĞİTİM BAKANLIĞINA

2022 Yükseköğretim Kurumları Sınavı (2022-YKS), Başkanlığımızca 18-19 Haziran 2022 tarihlerinde yapılacaktır. Sınava ilişkin temel ilkeleri düzenleyen 2022 Yükseköğretim Kurumları Sınavı (YKS) Kılavuzu, Yükseköğretim Genel Kurulunca onaylanmış ve ÖSYM'nin internet adresinden yayımlanmıştır.

2022-YKS'ye başvuran adayların, YKS değerlendirme ve yerleştirme işlemlerinde kullanılmasını istedikleri eğitim bilgilerini, 21-28 Haziran 2022 tarihleri arasında ÖSYM Aday İşlemleri Sisteminde kontrol ederek onaylamaları; eğitim bilgilerinde eksiklik veya hata olan adayların belirtilen tarihlerde kendi okullarından, MEB e-Okul sistemindeki hatalı bilgilerinin düzeltilmesini sağlamaları gerekmektedir.

2021-2022 öğretim yılı ortaöğretim kurumları okul birincisi bilgileri ise MEB e-Okul sisteminden 5 Temmuz 2022 tarihinde elektronik ortamda alınarak ÖSYM Aday İşlemleri Sistemine aktarılacaktır. Adayların bu bilgilerini hem kendi okullarından hem de Aday İşlemleri Sisteminden 6-25 Temmuz 2022 tarihleri arasında kontrol etmeleri ve 25 Temmuz 2022 tarihi saat 16.00'ya kadar MEB e-okul sisteminde gereken düzeltmeleri yaptırmış olmaları gerekmektedir.

Adayların bireysel olarak veya ortaöğretim kurumlarının doğrudan Başkanlığımıza yapacakları değişiklik/düzeltilme taleplerine işlem yapılamamaktadır. 2022-YKS değerlendirme işlemlerinin Temmuz ayında, yükseköğretim programlarını tercih işlemlerinin ise Temmuz-Ağustos ayında yapılacak olması nedeniyle, sonraki süreçte söz konusu bilgilerde düzeltme/değişiklik yapılamayacaktır.

Bu nedenle, adayların eğitim bilgileri ile okul birinciliği bilgilerinin belirtilen tarihlerde MEB e-Okul sisteminde yer almasının sağlanması hususunda gereğini arz ederim.

Prof. Dr. Halis AYGÜN
Başkan

Ek:2022 Yükseköğretim Kurumları Sınavı (YKS) Kılavuzu (149 sayfa)

Bu belge, güvenli elektronik imza ile imzalanmıştır.

Belge Doğrulama Kodu : BS94TRDD8C Pin Kodu : 78562

Belge Takip Adresi : <http://evrakdogrulama.osym.gov.tr/envision.sorgula/belgedogrulama.aspx?>

Adres : Üniversiteler Mahallesi İhsan Doğramacı Bulvarı No : 1 Bilkent / ANKARA
Telefon : 0312 2988000 Faks : 0312 2988810
Web : www.osym.gov.tr
Kep Adresi : osym@hs01.kep.tr

Bilgi için : Şule KAHRAMAN
Unvanı : Büro Personeli
E-Posta : sule.kahraman@osym.gov.tr



2022 YÜKSEKÖĞRETİM KURUMLARI SINAVI (YKS) KILAVUZU

- 2022-YKS'ye başvuru işleminizi kılavuzda belirtildiği şekilde yaptıktan sonra sınav ücretini yatırınız. 2022-YKS başvuru bilgilerinizi, ÖSYM'nin <https://ais.osym.gov.tr> internet adresinden başvuru süresi içinde kontrol ediniz. Sınavın diğer aşamalarında gerekebileceğinden aday başvuru kayıt bilgilerinizin dökümünü edinerek özenle saklayınız.
- Başvuru bilgilerinizin ÖSYM Aday İşlemleri Sistemine girilmiş olması sınava başvuru için yeterli değildir. Sınav ücretini süresi içinde yatırmadığınız takdirde başvurunuz tamamlanmamış olacağından, sisteme girilmiş olan başvuru bilgileriniz geçersiz sayılacak ve işleme alınmayacaktır.
- ÖSYM Aday İşlemleri Sisteminde kayıtlı bilginiz var ve başvuru işleminizi herhangi bir başvuru merkezinden yapmanız gerekiyorsa başvuru merkezine gitmeden önce ÖSYM'nin <https://ais.osym.gov.tr> internet adresine T.C. Kimlik Numaranız ve şifreniz ile giriş yaparak sistemde bulunan eğitim bilgilerinizi kontrol ediniz.
- Adaylar, sınavın sabah oturumlarında saat 10.00'dan sonra; öğleden sonra oturumunda ise saat 15.30'dan sonra sınav binalarına alınmayacaklardır.



2547 sayılı Yükseköğretim Kanunu'nun 45. maddesi kapsamında yükseköğretim kurumlarına öğrenci seçme ve yerleştirme esaslarını belirleyen bu kılavuzun yayımlanması ve uygulanması, Yükseköğretim Genel Kurulunun 04/02/2022 tarihli toplantısında kabul edilmiştir. Sınava başvuran adaylar, kılavuzlarda ve ilgili mevzuatta yer alan düzenlemeleri kabul etmiş sayılırlar. 6114 sayılı Kanun'un 7. maddesinin 5. fıkrası gereği, sınav ile ilgili açıklama ve duyurular; Ölçme, Seçme ve Yerleştirme Merkezi (ÖSYM) Başkanlığının internet sayfasında yapılmaktadır. İnternet sayfasındaki duyurular adaylara tebliğ hükmündedir. ÖSYM tarafından sınav ve yerleştirmelerle ilgili olarak alınan yeni kararlar ve gerekli görülen değişikliklere ilişkin bilgiler, ÖSYM'nin internet sayfasından kamuoyuna duyurulacaktır. Bu nedenle, ilgililerin ÖSYM'nin internet sayfasını sık sık kontrol etmeleri yararlarına olacaktır.

Yükseköğretim Kurumları Sınavı (YKS) Başvuru Tarihleri	: 11 Şubat-7 Mart 2022 (Ücret ödeme için son gün, 8 Mart 2022)
YKS 1. Oturum Temel Yeterlilik Testi (TYT) Tarihi, Sınav Saati ve Sınav Süresi	: 18 Haziran 2022 (Cumartesi), 10.15, 165 dakika
YKS 2. Oturum Alan Yeterlilik Testleri (AYT) Tarihi, Sınav Saati ve Sınav Süresi	: 19 Haziran 2022 (Pazar), 10.15, 180 dakika
YKS 3. Oturum Yabancı Dil Testi (YDT) Tarihi, Sınav Saati ve Sınav Süresi	: 19 Haziran 2022 (Pazar), 15.45, 120 dakika
YKS Sınav Ücretleri (TYT/AYT/YDT Her Biri İçin)	: 115,00 TL (Ücret ödeme için son gün, 8 Mart 2022)
Geç Başvuru Günü	: 16-17 Mart 2022 (Sınav ücreti, 16-17 Mart 2022 tarihlerinde ödenmelidir.)
Geç Başvuru Günü Sınav Ücretleri (TYT/AYT/YDT Her Biri İçin)	: Geç Başvuru Günlerinde yapılan başvurularda sınav ücreti, %50 artırımlı olarak 16-17 Mart 2022 tarihlerinde ödenecektir.

2021-TYT Puanı 200 ve Üzeri Olan ve Bu Puanını 2022-YKS'nin Hiçbir Oturumuna Girmeden, 2022-YKS Merkezi Yerleştirmede veya Özel Yetenek Sınavıyla Yerleştirmede Kullanmak İsteyen Adaylar İçin 2022-YKS Başvuru Ücreti: 30,00 TL'dir. Geç Başvuru Günlerinde yapılan başvurularda Başvuru Ücreti, %50 artırımlı olarak Geç Başvuru Günlerinde ödenmelidir.

YUKARIDA BELİRTİLEN BAŞVURU SÜRELERİ TAMAMLANDIKTAN SONRA SINAVA BAŞVURU KESİNLİKLE ALINMAYACAKTIR.

DİKKAT! Kılavuzda yer alan ücretlerin dışında; hizmet ücreti, yeniden şifre edinme, sonuçlara veya sorulara itiraz vb. nedenlerle, adaylardan alınacak diğer ücretler, ÖSYM Yönetim Kurulu tarafından belirlenir ve ÖSYM'nin internet sayfasından kamuoyuna duyurulur. Başvuru merkezleri ve bankalar, kılavuzda ve ÖSYM'nin internet sayfasında belirtilen ücretlerin dışında herhangi bir işlem için adaylardan ücret talep edemez. Başvurusunu veya tercihi yapmayan, başvurusu veya tercihi geçersiz sayılan/iptal edilen veya silinen, sınava girmeyen veya giremeyen, sınava alınmayan veya sınavdan çıkarılan, sınavda başarı sağlayamayan veya sınavı geçersiz sayılan, ücret gerektirmeyen bir işlem için ücret yatıran veya aynı işlem için birden fazla ödeme yapmış olan adayların ödedikleri ücretler iade edilmez/devredilmez.

Ücretlerin doğru/yanlış yatırılmasının sorumluluğu adaya aittir. Başvuru merkezleri tarafından başvuru işlemini yapan adaydan sadece başvuru hizmeti ücreti alınır, verilen şifre için ayrıca ücret alınmaz. ÖSYM Yönetim Kurulunun 14.01.2019 tarihli kararı gereği, şehit eşi, şehit çocuğu, gazi, gazi eşi ile gazi çocuklarından başvuru hizmeti ücreti ile sınav/ek yerleştirme ücreti alınmaz.

ADRES (ÖSYM)

ÖSYM Başkanlığı 06800 Bilkent-ANKARA

Başvuru, sınav ve sınav sonuçları konusunda adaylarca gönderilecek dilekçeler için:

ÖSYM Sınav Hizmetleri Daire Başkanlığı 06800 Bilkent-ANKARA

ÖSYM İnternet Adresi: <http://www.osym.gov.tr>

Aday İşlemleri (Başvuru, bilgi kontrol, değişiklik, düzeltme, tercih yapma vb.):

<https://ais.osym.gov.tr>

Sonuçlar İçin İnternet Adresi:

<https://sonuc.osym.gov.tr>

Çağrı Merkezi Telefon Numarası: **444 ÖSYM (444 67 96)**

ÖSYM Sınav Koordinatörlükleri:

ÖSYM Sınav Koordinatörlüklerinin adres ve iletişim bilgileri

ÖSYM'nin <http://www.osym.gov.tr> internet adresinde yer almaktadır.

DİKKAT! Kılavuzda yer alan kurallar, kılavuzun yayım tarihinden sonra yürürlüğe girebilecek yasama, yürütme ve yargı organları ile Yükseköğretim Kurulu kararları gerekli kıldığı takdirde değiştirilebilir. Böyle durumlarda, ÖSYM tarafından yürütülen iş ve işlemlerde izlenecek yol, ÖSYM tarafından belirlenir ve ÖSYM'nin internet sayfasından kamuoyuna duyurulur. Sınavlarla ilgili alınan yeni kararlar ve gerekli görülen değişikliklere ilişkin bilgiler de ÖSYM'nin internet sayfasından kamuoyuna duyurulacaktır. Bu nedenle ilgililerin ÖSYM'nin internet sayfasını sık sık kontrol etmeleri yararlarına olacaktır.

İÇİNDEKİLER

	Sayfa
1. YÜKSEKÖĞRETİM KURUMLARI SINAVI (YKS)	1
2. BAŞVURU	1
2.1. Sınava Kimler Başvurabilir?.....	1
2.2. Sınava Girme Zorunluğu Var mıdır?	1
2.3. Sınava Başvuru İşlemi Nasıl Yapılacaktır?.....	2
2.4. Aday Başvuru Formu Nasıl Doldurulacaktır?.....	6
2.5. Sınava Başvuru İşlemi Nasıl Tamamlanacaktır?	14
2.6. Sınav Ücretleri Nasıl Yatırılacaktır?	17
2.7. Başvuru İşlemi Sonrası Verilen İnternet Erişim Şifresi Ne İşe Yarar?	17
3. SINAVIN UYGULANMASI VE DEĞERLENDİRME İŞLEMLERİ	18
3.1. Sınavda Hangi Testler Yer Alacaktır?	18
3.2. Adaylar Sınava Girerken Neleri Yanında Bulundurmak Zorundadır?.....	18
3.3. Sınava Girerken Adayın Yanında Bulundurması Yasak Olan Araç Gereç ve Eşyalar Nelerdir?.....	19
3.4. Sınav Nasıl Uygulanacaktır?	26
3.5. Soru Kitapçığı Nasıl Olacaktır?	27
3.6. Cevap Kâğıdı Nasıl Doldurulacaktır?	27
3.7. Adaylar Sınavda Hangi Belge ve Evrakı Teslim Edeceklerdir?.....	27
3.8. Sınavın Geçerli Sayılması Nelere Bağlıdır?	27
3.9. Salon Tutanakları ve Test Sorularına Verilen Cevaplar Üzerinde Ne Gibi İncelemeler Yapılır?	28
3.10. Sınavın Değerlendirilmesi	29
3.10.1. Sınav Puanları Nasıl Hesaplanacaktır?.....	29
3.10.2. Sınav Sonuçları Nasıl Kullanılacaktır?.....	30
3.10.3. Sınav Sonuçları Nasıl Duyurulacaktır?	30
4. ORTAÖĞRETİM BAŞARI PUANI (OBP)	32
4.1. OBP Nasıl Hesaplanacaktır?.....	32
4.2. Yerleştirme Puanları Hesaplanırken OBP Bu Puanlara Nasıl Eklenecek ve Ek Puanlar Nasıl Hesaplanacaktır?.....	32
5. YERLEŞTİRME	33
5.1. 2022-YKS Yükseköğretim Programları ve Kontenjanları Kılavuzu.....	33
6. ÖZEL YETENEK SINAVI İLE SEÇME YÖNTEMİ	34
7. ÖZEL DURUM BULUNAN ADAYLAR	35
7.1. Okul Birincileri	35
7.2. Yükseköğretim Kurulu Tarafından Belirlenen Sanat Dallarında Üstün Yetenekli Adaylar	35
7.3. TÜBİTAK Yarışmalarında Başarılı Olan Adaylar	35
7.4. Milli Sporcular (Spor Dallarında Üstün Başarılı Adaylar).....	36
7.5. Yurt Dışında Öğrenim Gören (Transkriptli) Adaylar (KKTC Hariç).....	36
7.6. Yurt Dışında Yükseköğrenim Görmek İsteyenler	37
7.7. Birden Fazla Ortaöğretim Kurumundan Diploma Almış Olan Adaylar	37
7.8. Diplomalarında Diploma Notları Yazılı Olmayanlar	37
7.9. Engelli/Sağlık Sorunu Olan Adaylar ve Sağlık Durumu/Engel Bilgi Formunun Doldurulması	37
7.10. Kimlik/İletişim/Eğitim/Engel/Diğer Bilgilerinde Değişiklik Olanlar	45
8. ÖSYM İLE YAZIŞMALAR	46
9. ADAYLARIN İNTERNET ORTAMINDA YAPABİLECEKLERİ İŞLEMLER	46
10. TÜRKİYE'DEKİ YÜKSEKÖĞRETİM PROGRAMLARINA KAYIT YAPTIRAMAYACAK VE EĞİTİME DEVAM EDEMEYECEK OLANLAR	47

ADAYLAR TARAFINDAN ÖSYM'YE GÖNDERİLECEK DİLEKÇELER İLE İLGİLİ AÇIKLAMALAR
GENEL AMAÇLI DİLEKÇE ÖRNEĞİ
SINAV ÜCRETLERİNİN YATIRILMASI

LİSTE ve ŞEKİLLER

Şekil 1.	YKS Başvurusu Nasıl Yapılacak?	4
Şekil 2.	Aday Başvuru Formu Örneği	5
Liste 1.	Sınav Merkezleri	13
Şekil 3.	Soru Kitapçığı Kapağı Örnekleri	20
Şekil 4.	Cevap Kâğıdı Örnekleri	23
Şekil 5.	Sınavda Elde Edilecek Puanlara Göre Tercih Edilebilecek Yükseköğretim Programları	31
Şekil 6.	Sağlık Durumu/Engel Bilgi Formu	41

TABLolar

Tablo 1A	TYT'deki Testler ve Kapsamları.....	47
Tablo 1B	YKS'deki Testler ve Soru Sayıları.....	48
Tablo 1C	YKS TYT Puan Türünün Hesaplanmasında Testlerin Ağırlıkları	48
Tablo 1D	Ağırlıklı Puanların Hesaplanabilmesi İçin Hangi Testlerden En Az Kaç Ham Puan Almak Gerekir?.....	49
Tablo 1E	YKS SAY/EA/SÖZ/DİL Puan Türlerinin Hesaplanmasında Testlerin Ağırlıkları	50
Tablo 1F	Yükseköğretim Programlarına Başvurabilmek İçin En Az Kaç Puan Almak Gerekir?	51
Tablo 1G	Hukuk, Mimarlık, Mühendislik, Tıp, Öğretmenlik, Diş Hekimliği, Eczacılık Programlarına Başvurabilmek İçin En Düşük Başarı Sırası Nedir?	51
Tablo 3A	Ortaöğretimdeki Bazı Alanların Yerleştirmede Ek Puan Alacağı Lisans Programları	52
Tablo 3B.1	Mesleki ve Teknik Ortaöğretim Kurumlarının Alanları İle Aynı/Yakın Alanlardaki Lisans Programları	63
Tablo 3B.2	Teknoloji Fakültesi / Sanat ve Tasarım Fakültesi / Turizm Fakültesi Lisans Programları	69
Tablo 3C	Mesleki ve Teknik Ortaöğretim Kurumu Mezunlarının Ek Puanları İle Yerleşebilecekleri Ön Lisans Programları	74
Tablo 3D	Özel Eğitim Mezunlarının Ek Puanları İle Yerleşebilecekleri Ön Lisans Programları	110
Tablo 4	ÖSYM Tarafından Merkezî Yerleştirme Yapılan Yükseköğretim Programlarının Öğretim Süreleri ve Puan Türleri	115
Tablo 5	Özel Yetenek Sınavı Sonuçlarına Göre Öğrenci Alan Yükseköğretim Programları	124
Tablo 6	Okul Türleri ve Kodları	126
Tablo 7A	Ortaöğretim Kurumlarındaki Alan/Dallar ve Kodları	129
Tablo 7B	Özel Eğitim Meslek Alan/Dallar ve Kodları	137

AÇIKLAMALAR VE DUYURULAR

e-Devlet Şifresi ile ÖSYM Sistemlerine Giriş

T.C. İçişleri Bakanlığı Jandarma ve Sahil Güvenlik Akademisi Güvenlik Bilimleri Fakültesi ve Jandarma Astsubay Meslek Yüksekokuluna Girmek İsteyen Adaylar İçin Genel Başvuru Koşulları

Anadolu Üniversitesi Rektörlüğünden Yükseköğretim Kurumlarının Örgün/Uzaktan Eğitim Programlarında Kaydı Olan Öğrencilerin veya Mezunlarının Açıköğretim Programlarına Kaydolmalarına İlişkin Esaslar

Anadolu Üniversitesi Batı Avrupa Açık Öğretim Programları

1. YÜKSEKÖĞRETİM KURUMLARI SINAVI (YKS)

2022-2023 öğretim yılı için yükseköğretim programlarına alınacak öğrencilerin seçimi ve tercihlerine göre yerleştirilebilmeleri amacıyla, Ölçme, Seçme ve Yerleştirme Merkezi (ÖSYM) tarafından **Yükseköğretim Kurumları Sınavı (YKS)** yapılacaktır. Sınav, 2547 sayılı Yükseköğretim Kanunu'nun 45. maddesi kapsamında Yükseköğretim Kurulunca belirlenen usul ve esaslar doğrultusunda uygulanacaktır.

2. BAŞVURU

2.1. SINAVA KİMLER BAŞVURABİLİR?

2022-2023 öğretim yılında ÖSYM tarafından yapılacak merkezî yerleştirme (TÜBİTAK yarışmalarıyla sınavsız geçiş hakkı edinenler dâhil) veya ilgili yükseköğretim kurumlarınca yapılacak özel yetenek sınavı sonucu yükseköğretim programlarına yerleştirme işlemine alınacak tüm adaylar, 2022-YKS'ye başvuru yapmak zorundadır.

YKS, 3 oturumlu bir sınavdır. YKS'ye başvuran tüm adayların, Temel Yeterlilik Testine (TYT) katılmaları zorunludur. Diğer oturumlar ise isteğe bağlıdır.

2021-TYT puanı 200 ve üzeri olanlar, istedikleri takdirde 2022-TYT'ye girmeden YKS'nin diğer oturumlarına girebileceklerdir. **2022-YKS'de SAY, SÖZ, EA veya DİL puanıyla bir lisans programına yerleşmek isteyenlerin (2021-TYT puanı 200 ve üzeri olsa bile) 2022-AYT ve/veya 2022-YDT oturumlarına başvuru yaparak katılmaları zorunludur.**

2022-YKS'ye öğrenim durumları aşağıdakilerden herhangi birine uyanlar başvurabileceklerdir:

- 2021-2022 öğretim yılında ortaöğretim kurumlarının (lise veya dengi okullar, açık öğretim liseleri) son sınıfında okumakta olan öğrenciler
- Ortaöğretim kurumlarının son sınıflarında beklemeli durumda bulunanlar
- Ortaöğretim kurumlarını bitirmiş olanlar
- Ortaöğrenimlerini yurt dışında tamamlayıp durumları yukarıdakilerden birine uyanlar

Durumları yukarıdaki şartlardan herhangi birine uyan yabancı uyruklu veya hiçbir devletin uyruğunda olmayan adaylar da sınava başvurabilirler ancak; bu adaylar, yükseköğretim programları tercih süreci başlamadan önce T.C. uyruğuna geçmedikleri takdirde, 2022-YKS Yükseköğretim Programları ve Kontenjanları Kılavuzunda yer alacak yükseköğretim programları kontenjanlarına yerleştirilmezler. Yabancı uyrukluların Türkiye'deki yükseköğretim programlarına yerleştirme işlemleri YKS kapsamı dışında olup bu yerleştirme işlemleri, Yükseköğretim Kurulunun belirlediği usul ve esaslar doğrultusunda ilgili yükseköğretim kurumu tarafından yapılmaktadır.

Doğumla Türk vatandaşı olup da çıkma izni almak suretiyle Türk vatandaşlığını kaybedenlerden 5901 sayılı Türk Vatandaşlığı Kanunu ile Saklı Tutulan Hakların Kullanılmasına İlişkin Belge sahibi olanlar (Mavi Kart sahipleri), sınava başvurabilirler. Bu adaylar, 2022-YKS Yükseköğretim Programları ve Kontenjanları Kılavuzunda yer alan yükseköğretim programlarına yerleşme hakkı kazanmaları durumunda söz konusu kontenjanlara yerleştirilirler. Kuzey Kıbrıs Türk Cumhuriyeti (KKTC) uyruklu adaylar ile Bulgaristan'dan göç yoluyla gelmiş Türk soylular da YKS kapsamında yerleştirme işlemlerine alınırlar.

2.2. SINAVA GİRME ZORUNLUĞU VAR MIDIR?

- ÖSYM tarafından merkezî yerleştirme yapılan programlar ile özel yetenek sınavı ile öğrenci alan programlara girmek isteyen tüm adayların YKS'ye girmeleri zorunludur.
- TÜBİTAK'ın katıldığı Uluslararası Bilim Olimpiyatlarında altın, gümüş, bronz madalya alanlar ile Uluslararası ISEF Proje Yarışması ve AB Genç Bilim Adamları Yarışmasına katılarak birincilik, ikincilik, üçüncülük ödülü alan adaylar, isterlerse kendi alanlarındaki yükseköğretim programlarına (**burslu ve indirimli programlar hariç**) sınavsız olarak kontenjan dışında ÖSYM tarafından yerleştirildiklerinden bu adayların YKS'ye girme zorunluluğu yoktur ancak, bu durumdaki adayların başvuru süresi içinde 2022-YKS başvurularını tamamlamış olmaları zorunludur.
- Yabancı uyruklu öğrenciler ile ortaöğretimin tamamını yurt dışında tamamlayanların Türkiye'deki yükseköğretim kurumlarına kabul usul ve esasları Yükseköğretim Kurulu tarafından belirlenmekte olup ayrıntılı bilgiye www.yok.gov.tr internet adresindeki Öğrenci başlığı altında yer alan Kendi İmkanları ile Eğitim Alacaklar/Yurt Dışında Lise Eğitimi Alanlar sekmesinden ulaşılabilir. Bu haktan yararlanmak isteyenlerin 2022-YKS'ye başvuru yapma ve YKS'ye girme zorunluluğu yoktur ancak, bazı yükseköğretim kurumları yurt dışından öğrenci kabulünde YKS puanlarını kullanabilecektir. Bununla birlikte ortaöğretimin tamamını yurt dışında tamamlayan T.C. uyruklu veya uyruğundan biri T.C. olan çift uyrukluların Türkiye'deki yükseköğretim kurumlarına girişte bu sınavın sonuçlarından yararlanmayı istemeleri halinde 2022-YKS'ye başvuru yapma ve YKS'ye girme zorunluluğu bulunmaktadır.
- 2021-TYT puanı 200 ve üzeri olanlar, istedikleri takdirde 2022-YKS'nin hiçbir oturumuna girmeden 2021-TYT puanını 2022-YKS yerleştirmelerinde kullanabileceklerdir ancak bu adayların **2022-YKS'ye başvuru yapmaları zorunludur.** Bu durumda olup ilgili yükseköğretim kurumlarınca yapılacak özel yetenek sınavı sonucu yükseköğretim programlarına yerleşmek isteyen adayların da Dönüştürülmüş Puanlarının hesaplanabilmesi için **2022-YKS'ye başvuru yapmaları zorunludur.**

2.3. SINAVA BAŞVURU İŞLEMİ NASIL YAPILACAKTIR?

Sınava başvurmak isteyen adayların yapacakları işlemler aşağıda sıralanmaktadır:

- a) **2022-YKS Kılavuzuna Erişim:** Sınava başvurmak isteyen adaylar, Kılavuz ile Aday Başvuru Formuna başvuru süresi içinde, ÖSYM'nin <http://www.osym.gov.tr> internet adresinden erişebileceklerdir. Kılavuz dağıtımı ve satışı yapılmayacaktır.
- b) **HES Kodunun Edinilmesi:** Sınava başvuracak 0'la başlayan YU numaralı adaylar hariç tüm adayların, sınava başvuru işlemi yapmadan önce HES kodunu edinmiş olmaları gerekmektedir. Adaylar, HES kodunun nasıl edinileceği bilgisine Sağlık Bakanlığının <https://hayatevesigar.saglik.gov.tr> internet adresinden ulaşabileceklerdir. Adaylar, sahip olduğu HES kodunun ÖSYM sistemine kaydını ÖSYM Aday İşlemleri Sisteminde (<https://ais.osym.gov.tr>) PROFİLİM alanında bulunan "HES KODU BİLGİLERİM" sayfasından yapacaklardır. Bu sınav için kullanılacak olan HES kodunun geçerlilik bitişi tarihinin, bu sınavın yapılacağı günden bir gün sonrası veya daha ileri tarihli olması gerekmektedir.

c) **Başvuruların Nasıl/Nereye Yapılacağına Belirlenmesi:**

♦ **Fotoğraflı Türkiye Cumhuriyeti Kimlik Kartı olan adaylar:**

- *ÖSYM Aday İşlemleri Sisteminde hiçbir kaydı olmayan adaylardan İçişleri Bakanlığı Nüfus ve Vatandaşlık İşleri Genel Müdürlüğü Nüfus Müdürlüklerinden fotoğraflı Türkiye Cumhuriyeti Kimlik Kartı edinmiş olan adaylar, bir başvuru merkezine gitmeksizin e-Devlet şifreleriyle "e-Devlet Kapısı" uygulaması üzerinden ÖSYM Aday İşlemleri Sisteminde kayıt olabileceklerdir. Bu durumdaki adaylar, ÖSYM Aday İşlemleri Sisteminde kayıt olduktan sonra MEB e-okul sisteminde de ortaöğretim bilgileri bulunuyor ise bir başvuru merkezine gitmeksizin 2022-YKS başvurularını, başvuru süresi içinde (11 Şubat-7 Mart 2022) bireysel olarak internet aracılığıyla (<https://ais.osym.gov.tr>) veya ÖSYM Aday İşlemleri Mobil Uygulaması aracılığıyla yapabilecekler ve süresi içinde sınav ücretini ödeyerek başvurularını tamamlayabileceklerdir.*
- *Hem ÖSYM Aday İşlemleri Sisteminde kaydı olan hem de İçişleri Bakanlığı Nüfus ve Vatandaşlık İşleri Genel Müdürlüğü Nüfus Müdürlüklerinden fotoğraflı Türkiye Cumhuriyeti Kimlik Kartı edinen adaylardan, ÖSYM Aday İşlemleri Sisteminde geçerli veya geçersiz bir fotoğrafı (*) bulunanlar da sistemde geçerli eğitim bilgisi** bulunuyor ise bir başvuru merkezine gitmeksizin 2022-YKS başvurularını, sınava başvuru süresi içinde (11 Şubat-7 Mart 2022) bireysel olarak internet aracılığıyla (<https://ais.osym.gov.tr>) veya ÖSYM Aday İşlemleri Mobil Uygulaması aracılığıyla yapabilecekler ve süresi içinde sınav ücretini ödeyerek başvurularını tamamlayabileceklerdir. Bu durumdaki adayların ÖSYM Aday İşlemleri Sistemi'ndeki fotoğrafları, sınava başvuru esnasında Türkiye Cumhuriyeti Kimlik Kartı'ndaki fotoğraflarıyla otomatik olarak güncellenecektir.*

Fotoğraflı T.C. Kimlik Kartı olan adaylar, istedikleri takdirde sınava başvuru süresi içinde bir başvuru merkezinden de 2022-YKS başvurularını yapabileceklerdir.

♦ **Türkiye Cumhuriyeti Kimlik Kartı olmayan veya Türkiye Cumhuriyeti Kimlik Kartında fotoğrafı olmayan adaylar:**

- *İçişleri Bakanlığı Nüfus ve Vatandaşlık İşleri Genel Müdürlüğü Nüfus Müdürlüklerinden Türkiye Cumhuriyeti Kimlik Kartı edinmemiş veya T.C. Kimlik Kartında fotoğrafı olmayan adaylardan ÖSYM Aday İşlemleri Sisteminde geçerli fotoğrafı* ve geçerli eğitim bilgisi bulunanlar bir başvuru merkezine gitmeksizin 2022-YKS başvurularını, sınava başvuru süresi içinde (11 Şubat-7 Mart 2022) bireysel olarak internet aracılığıyla (<https://ais.osym.gov.tr>) veya ÖSYM Aday İşlemleri Mobil Uygulaması aracılığıyla yapabilecekler ve süresi içinde sınav ücretini ödeyerek başvurularını tamamlayabileceklerdir.*
- *İçişleri Bakanlığı Nüfus ve Vatandaşlık İşleri Genel Müdürlüğü Nüfus Müdürlüklerinden Türkiye Cumhuriyeti Kimlik Kartı edinmemiş adaylardan ÖSYM Aday İşlemleri Sisteminde de geçerli bir fotoğrafı bulunmayanlar, MEB e-okul sisteminde ortaöğretim bilgileri bulunuyor olsa da 2022-YKS başvurularını, sınava başvuru süresi içinde (11 Şubat-7 Mart 2022) bir başvuru merkezinden yapacaklar ve süresi içinde sınav ücretini ödeyerek başvurularını tamamlayabileceklerdir.*

T.C. Kimlik Kartı'nı henüz edinmemiş veya T.C. Kimlik Kartında fotoğrafı olmayan adaylar, sınava başvuru süresi içinde Nüfus Müdürlüklerinden fotoğraflı Türkiye Cumhuriyeti Kimlik Kartı'nı edindikleri takdirde ÖSYM Aday İşlemleri Sistemindeki fotoğraflarını, başvuru merkezine gitmeksizin sistem üzerinden Türkiye Cumhuriyeti Kimlik Kartı'ndaki fotoğraflarıyla kendileri güncelleyerek sınava başvuru süresi içinde 2022-YKS başvurularını yapabileceklerdir.

♦ **Ortaöğretim bilgisi MEB e-okul sistemine dâhil olmayan adaylardan ÖSYM arşivinde de ortaöğretim bilgisi bulunmayan veya sistemdeki ortaöğretim bilgisinde değişiklik/düzeltilme olan adaylar (askeri okullar, KKTC ortaöğretim kurumları, MEB'e bağlı olmayan yurt dışı okullar, ÖSYM Aday İşlemleri Sisteminde yabancı uyruklu numarası edinen (0 ile başlayan Y.U. Numarası) adaylar), 2022-YKS başvurularını, sınava başvuru süresi içinde (11 Şubat-7 Mart 2022) bir başvuru merkezinden yapacaklar ve süresi içinde sınav ücretini ödeyerek başvurularını tamamlayabileceklerdir.**

* **Gecerli fotoğraf:** TC Kimlik Kartı fotoğrafı veya son 50 ay içerisinde herhangi bir başvuru merkezinden çekilmiş ve ÖSYM tarafından reddedilmemiş fotoğraf, **geçerli fotoğraftır.**

* **Gecerli Eğitim Bilgisi:** Eğitim bilgileri, MEB e-okul veya ÖSYM arşivi kaynaklı olup bu bilgilerinde herhangi bir düzeltme bulunmayanlar.

DİKKAT:

Eğitim bilgisi: Adayların başvuru ekranına yansıyan eğitim bilgisi, Millî Eğitim Bakanlığı (MEB) e-okul sistemi veya ÖSYM Aday İşlemleri Sistemi kaynaklıdır.

1) Eğitim bilgisi MEB e-okul sistemi kaynaklı olan adaylardan bu bilgilerinde güncelleme gereken;

- son sınıf öğrencileri kendi okullarına,
- mezun adaylar ise İlçe Millî Eğitim Müdürlüklerine

başvurarak MEB e-okul sisteminde mevcut bilgilerinin güncellenmesini sağlayacaklardır. MEB e-okul sistemindeki bilgilerin güncellenme işleminin sınava başvuru süresinden sonra tamamlanabileceği durumlarda bu adaylar, 2022-YKS'ye mevcut bilgileriyle başvuru yapabileceklerdir.

2) Aşağıdaki durumlar, MEB e-okul sistemi dışındadır:

- Askeri okullar,
- KKTC ortaöğretim kurumları,
- MEB'e bağlı olmayan yurt dışı okullar,
- ÖSYM Aday İşlemleri Sisteminden yabancı uyruklu numarası edinen (0 ile başlayan Y.U. Numarası) adaylar.

Bu adaylardan ÖSYM arşivinde eğitim bilgisi bulunmayanlar veya ÖSYM arşivindeki eğitim bilgilerinde düzeltme/değişiklik bulunanların bu bilgileri, ÖSYM başvuru merkezlerince **başvuru esnasında** değiştirilebilecek/düzeltililebilecektir. Başvuru tamamlandıktan sonra bu bilgilerde değişiklik yapılamayacaktır.

Eğitim bilgisi alanında ekleme/düzeltilme/değişiklik vb. taleplere ilişkin Merkezimizce yapılacak işlem bulunmamaktadır.

ç) **Başvuru Yapılacak Merkezler:** Sınava başvuru merkezlerinin adresleri başvuru tarihlerinde ÖSYM'nin <http://www.osym.gov.tr> internet adresinde yer alacaktır.

d) **Aday Başvuru Formunun Doldurulması:** Adaylar, kılavuzun 2.4. maddesini dikkatle okuduktan sonra Aday Başvuru Formunu dolduracaklardır.

e) **Sınav Ücretlerinin Yatırılması:** Ücretler ile ilgili bilgiler kılavuzun 2.6. maddesinde yer almaktadır.

DİKKAT: Adaylar, başvuru bilgileri sisteme kaydedildikten sonra süresi içinde sınav ücretini yatırarak başvurularını tamamlayacaklardır. Sınav ücretini süresi içinde yatırmayan adayların başvuruları tamamlanmamış olacağından, sisteme girilmiş olan başvuru bilgileri silinecek, başvuru kayıt bilgileri iptal edilecek, bina/salon atamaları yapılmayacak, bu adaylar için Sınava Giriş Belgesi de düzenlenmeyecektir.

f) **Aday Başvuru Formunun Başvuru Merkezine Teslim Edildiği/Edilmediği Durumlar:**

MEB e-okul sisteminde ortaöğretim bilgisi bulunmayan (KKTC, yurt dışı, askeri okul mezunları ile ÖSYM Aday İşlemleri Sisteminden yabancı uyruklu numarası edinen (0 ile başlayan Y.U. Numarası) adaylardan başvuru merkezinde başvuru aşamasında eğitim bilgisi değiştirilenlerin Aday Başvuru Formu ekinde diploma/mezuniyet vb. belgelerinin onaylı bir örneğini başvuru merkezi görevlisine teslim etmeleri gerekmektedir. Belgeler, teslim alındığı tarihten itibaren en az 1 takvim yılı başvuru merkezlerinde muhafaza edilecek, ÖSYM tarafından talep edildiğinde başvuru merkezince ÖSYM'ye gönderilecektir.

Bunun dışında başvuru merkezlerine Aday Başvuru Formu veya herhangi bir belge (sağlık kurulu raporu, yurt dışında öğrenim gören adaylara ait transkript vb.) teslim edilmeyecek gerekli hallerde bu belgeler (sağlık kurulu raporu, yurt dışında öğrenim gören adaylara ait transkript vb.), aday tarafından doğrudan ÖSYM'ye gönderilecektir.

2022-YKS BAŞVURU SÜRECİ

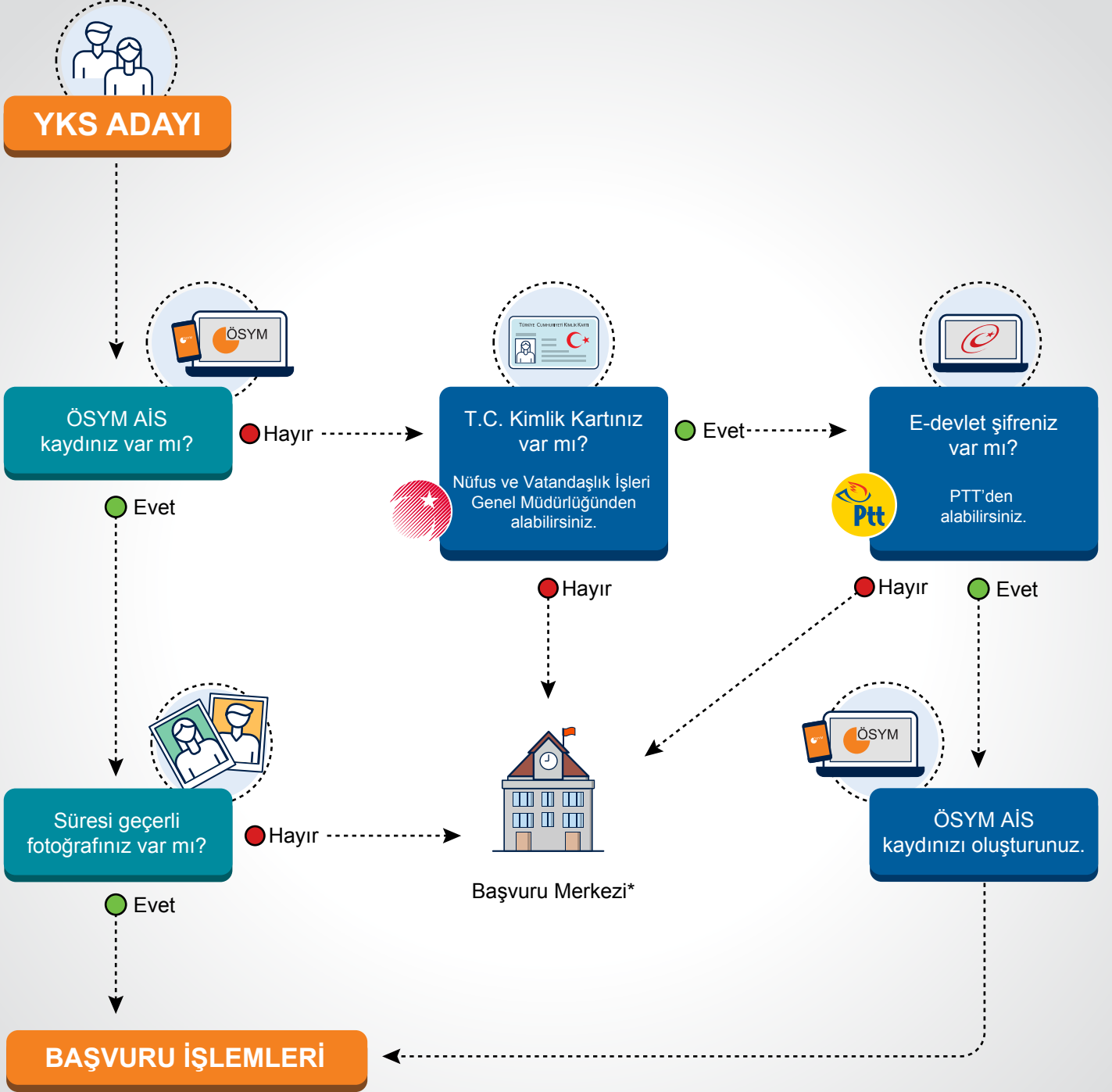

- HES kodunuzu giriniz.
- Okul bilginizi kontrol ediniz.
- Sınav başvuru bilgilerinizi sisteme kaydediniz.
- Sınav ücretini yatırınız.**
- Başvurunuz tamamlanmıştır.

* Bir başvuru merkezinden başvuru yapacak adaylar başvurularını, ÖSYM Sınav Koordinatörlüklerinden veya ÖSYM tarafından belirlenmiş olan başvuru merkezlerinden yapacaklardır. Kendi okulu başvuru merkezi olan son sınıf öğrencileri ayrıca kendi okullarından da başvurularını yapabileceklerdir.

** Sınav ücreti yatırılmadan başvurunuz tamamlanmış sayılmaz.

Şekil 1. YKS Başvurusu Nasıl Yapılacak?

KİMLİK BİLGİLERİ	1. T.C. KİMLİK/Y.U. NUMARASI: 3 5 5 0 0 9 9 9 9 9
	2. ADI: ZEYNEP ELVİN 3. SOYADI: EREN
İLETİŞİM BİLGİLERİ	4. BABA ADI: AHMET 5. ANNE ADI: EMİNE
	6. DOĞUM TARİHİ: 02 / 02 / 2004 7. CİNSİYET: <input type="checkbox"/> Erkek <input checked="" type="checkbox"/> Kız
EĞİTİM BİLGİLERİ	8. DOĞUM YERİ: SİVAS 9. NÜFUSA KAYITLI OLDUĞU İL/İLÇE: ESKİŞEHİR
	10. UYRUĞU: <input checked="" type="checkbox"/> TC <input type="checkbox"/> Mavi Kartlı <input type="checkbox"/> KKTC KKTC KİMLİK NUMARASI: <input type="text"/> Uyruğu KKTC olanlar dolduracaktır. <input type="checkbox"/> Yabancı Urukular <input type="checkbox"/> 2527 Sayılı Kanun Kapsamında Bulunanlar <input type="checkbox"/> Bulgaristan'dan Göç
SINAVA İLİŞKİN BİLGİLER	11. YAZIŞMA ADRESİ : Cumhuriyet Mahallesi Milli Müdafaa Caddesi : 1919 Sokak No:19/01 ADRES İLİ : Sivas ADRES İLÇESİ : Merkez
	12. EV/İŞ TELEFON NO : + 9 0 - 3 4 6 - 1 1 1 0 1 1 1 CEP TELEFON NO : + 9 0 - 9 9 9 - 1 1 1 0 1 1 1
İLMİ BİLGİLERİ	13. E-POSTA ADRESİ : zeynep@ornek.com
	14. OKUL ADI : KONGRE ANADOLU LİSESİ KODU: 5 8 0 0 9 2 15. OKUL TÜRÜ : Anadolu Lisesi (Yabancı Dille Öğretim Yapan R.L.) KODU: 1 1 0 3 3 16. ALAN ADI : Alan Ayrımı Olmayanlar KODU: 9 0 0 8 17. DAL ADI : NO: <input type="text"/>
SİNİTİM BİLGİLERİ	18. OKUL NUMARASI : 1923 19. İLGİLİ ORTAÖĞRETİM KURUMUNA KAYIT TARİHİ : 03 09 2018 20. MEZUNİYET TARİHİ :/...../..... 21. NOT SİSTEMİ : <input type="checkbox"/> 5'Lİ <input type="checkbox"/> 10'LU <input type="checkbox"/> 100'LÜ 22. DİPLOMA NOTU/PUANI :
	23. ÖĞRENİM DURUMU : Bir ortaöğretim kurumunun son sınıfında okumaktayım KODU: 1 24. SINAV MERKEZLERİ : * 1. TERCİH : Sivas KODU: 5 8 0 2. TERCİH : Sivas-Susehri KODU: 5 8 1 25. TYT SOSYAL BİLİMLER TESTİ İLE AYT SOSYAL BİLİMLER-2 TESTİNDE DİN KÜLTÜRÜ VE AHLAK BİLGİSİ SORULARINI VEYA İLAVE FELSEFE/FELSEFE GRUBU SORULARINI CEVAPLANDIRMA DURUMU : Ortaöğretimde zorunlu KODU: 1 Din Kültürü ve Ahlak Bilgisi Dersi Aldım 26. SINAVA GİRECEĞİ YABANCI DİL : <input type="checkbox"/> ALMANCA <input type="checkbox"/> ARAPÇA <input type="checkbox"/> FRANSIYZA <input checked="" type="checkbox"/> İNGİLİZCE <input type="checkbox"/> RUSÇA 27. 2021-TYT PUANIM 200 VE ÜZERİDİR, 2022-YKS'NİN HİÇBİR OTURUMUNA GİRMEYEN 2021-TYT PUANIMI KULLANMAK İSTİYORUM. <input type="checkbox"/> 28. KILAVUZ KOŞULLARINI OKUDUM, KABUL EDİYORUM. <input checked="" type="checkbox"/>
ŞEHİT/GAZİ YAKINLIK BİLGİSİ	29. ŞEHİT/GAZİ YAKINLIK BİLGİSİ <input type="checkbox"/> ÖSYM Yönetim Kurulunun belirlediği Şehit/Gazi yakını ücret muafiyeti kapsamında Şehit/Gazi yakınlığınız varsa Aday İşlemleri Sistemi (AİS) PROFİLİM - Şehit/Gazi Yakınlık Bilgilerim menüsünden ya da ÖSYM Başvuru Merkezlerinden muafiyet bilgilerinizi sisteme kaydettikten sonra bu alanı işaretleyerek ücretsiz başvuru yapabilirsiniz.
	30. <input checked="" type="checkbox"/> 1. OTURUM TEMEL YETERLİLİK TESTİ (TYT) <input checked="" type="checkbox"/> 2. OTURUM ALAN YETERLİLİK TESTLERİ (AYT) <input checked="" type="checkbox"/> 3. OTURUM YABANCI DİL TESTİ (YDT)
SAĞLIK/ENGEL DURUMU BİLGİLERİ	31. SAĞLIK/ENGEL DURUMU BİLGİLERİ Bu alan, sinava başvuran engelli adaylar ile sağlık sorunu nedeniyle engelli salonunda sinava alınması gereken adaylar tarafından işaretlenecektir. Bu alanı işaretleyen tüm adayların Aday Başvuru Formu'na ek olarak Sağlık Durumu/Engel Bilgi Formunu doldurmaları ve bu formda vermiş oldukları bilgileri doğrulayan bir Devlet veya Üniversite hastanesinden alınmış sağlık kurulu raporlarının onaylı bir örneğini sağlık durumlarını anlatan bir dilekçe ekinde başvuru süresi içinde ÖSYM'ye ulaştırmaları gerekmektedir. YUKARIDA YER ALAN AÇIKLAMAYI OKUDUM VE SAĞLIK DURUMU/ENGEL BİLGİ FORMUNU DOLDURDUM. <input type="checkbox"/>
	32. İNTERNET ERİŞİM ŞİFRESİ İSTEĞİ : İNTERNET ERİŞİM ŞİFREYİ UNUTTUM. YENİ ŞİFRE İSTİYORUM. <input type="checkbox"/>
İMZA	33. ADAYIN İMZASI Aday Başvuru Formunu kendim yazıp imzaladığımı, yazdığım bütün bilgilerin doğru olduğunu bildiririm. Verdiğim bilgilerden herhangi birinin doğru olmadığı saptanırsa, bundan doğacak sonuçları kabul ederim. 
	Ekinde belge olan adaylar için aşağıdaki bilgi, kayıt sonlandıktan sonra kayıd yapan görevli tarafından doldurulacaktır. Görevli Adı, Soyadı : <input type="text"/> Başvuru Tarihi : 14.02 / 2022

ÖNEMLİ NOT: Başvuru işlemi öncesinde, Sağlık Bakanlığında edinilecek/edinilen süresi geçerli (geçerlilik tarihinin sınav tarihinden sonra bitmesi) "HES Kodu"nun Aday İşlemleri Sisteminde kaydı bulunması zorunludur. Bu nedenle, sinava başvuru işlemini bir başvuru merkezinden yapacak adayların başvuru merkezlerine gitmeden önce HES kodunu edinmiş ve Aday İşlemleri Sisteminde girmiş olmaları gerekmektedir.

* Sınav merkezi tercihleri alanına adayın adresinde yer alan merkez, okulun bulunduğu merkez veya bu merkezlerle en yakın olarak Merkezimiz tarafından belirlenen sınav merkezlerinden biri yazılacaktır.

Şekil 2. Aday Başvuru Formu Örneği (Bu form örnek olarak doldurulmuştur.)

2.4. ADAY BAŞVURU FORMU NASIL DOLDURULACAKTIR?

Aday Başvuru Formundaki alanların doldurulmasına ilişkin açıklamalar sırasıyla ve aynı başlıklar kullanılarak aşağıda verilmiştir. Bu açıklamalar dikkatle okunduktan sonra doldurma işlemine geçilmelidir. Form, başvuru işleminin kolay ve doğru yapılmasına yardımcı olacağı için bu forma yazılanlar okunaklı olmalıdır. Formun doğru ve eksiksiz olarak doldurulması adayın sorumluluğundadır. Kimlikle ilgili bilgi alanlarına, adayın kimlik belgesinde yer alan bilgiler değiştirilmeden, kısaltma yapılmadan yazılacaktır.

6114 sayılı Kanunun 9. maddesi uyarınca adaylara, biyometrik yöntemlerle kimlik doğrulaması yapılabilecektir (Gerekli hallerde adayın parmak izi de alınabilmektedir.). Biyometrik yöntemlerle kimlik doğrulama uygulamaları için elde edilen veriler sınav hizmetlerinde kullanılmak üzere saklanabilmektedir.

ÖSYM tarafından gerektiğinde adaylara; telefon, SMS, e-posta vb. yollarla bilgilendirme yapıldığından, ÖSYM'nin Aday İşlemleri Sistemindeki iletişim bilgilerinin adaylar tarafından güncel tutulması zorunludur.

Aday Başvuru Formundaki bilgilerin gerçeğe uygun olmasından tümüyle aday sorumludur. Yanlış bilgi verildiğinin tespiti hâlinde, adayların sınav sonuçlarına ilişkin bütün hakları geçersiz sayılır.

Adayların başvuru işlemine geçmeden önce mutlaka bu kılavuzu dikkatlice okumaları/incelemeleri ve tüm sınav koşullarını/kurallarını kabul ederek başvuru yaptıklarını belirten ekran üzerinde yer alan kutucuğu işaretlemeleri zorunludur.

► 1. T.C. KİMLİK NUMARASI

- Türkiye Cumhuriyeti vatandaşları bu alana T.C. Kimlik Numaralarını yazacaklardır. T.C. Kimlik Numarası edinmiş olup uyruğundan biri Türkiye Cumhuriyeti olan çift uyruklu adaylar ile doğumla Türk vatandaşı olup çıkma izni almak suretiyle Türk vatandaşlığını kaybedenlerden 5203 sayılı Kanun ve 5901 sayılı Türk Vatandaşlığı Kanunu ile Saklı Tutulan Hakların Kullanılmasına İlişkin Belge sahibi olanlar (Mavi Kart sahipleri) bu alana T.C. Kimlik Numaralarını yazacaklardır.
- T.C. Kimlik Numarası bulunmayan KKTC uyruklu, yabancı uyruklu veya uyruğu olmayan adaylar bu alana, T.C. Kimlik Numarası yerine kullanacakları Nüfus ve Vatandaşlık İşleri Genel Müdürlüğünün Merkezî Nüfus İdaresi Sistemi'nden (MERNİS) almış oldukları "9" ile başlayan, 11 rakamdan oluşan Yabancı Uyruklu (Y.U.) Numarasını (yabancı kimlik numarası) yazacaklardır. Bu adayların kişisel bilgileri MERNİS'ten ÖSYM kayıtlarına yansıtılacaktır. MERNİS'te Y.U. Numarası bulunmayan adaylar, ÖSYM'nin <https://ais.osym.gov.tr> internet adresinden Y.U. numarası edinme formunu doldurarak onaylayacaklar ve böylece bir "Belge Kodu" edineceklerdir. Bu formun bir dökümü ve geçerli kimlik belgeleri ile birlikte ÖSYM Sınav Koordinatörlüklerine başvurarak ücreti karşılığı Y.U. numaralarını edineceklerdir. Daha önce bu şekilde Y.U. Numarası edinen adaylar, T.C. Kimlik Numarası alanında bu Y.U. numaralarını kullanacaklardır. Başvuru süresince KKTC hariç yurt dışında bulunan adaylardan MERNİS'te Y.U. numarası bulunmayanlar, ÖSYM'nin <https://ais.osym.gov.tr> internet adresinden Y.U. numarası edinme formunu doldurarak edindikleri "Belge Kodu" ile ÖSYM Çağrı Merkezinden Y.U. numaralarını alacaklardır.

► 2. ADI

► 3. SOYADI

► 4. BABA ADI

► 5. ANNE ADI

► 6. DOĞUM TARİHİ

► 7. CİNSİYETİ

► 8. DOĞUM YERİ

► 9. NÜFUSA KAYITLI OLDUĞU İL/İLÇE

► 10. UYRUĞU

- T.C. uyruklular ile uyruğundan biri T.C. olan çift uyruklular, "T.C." seçeneğini işaretleyeceklerdir.
- Türk vatandaşlığından izin ile ayrılanlar ve bunların kanuni mirasçıları (Mavi Kart sahipleri/Saklı Tutulan Hakların Kullanılmasına İlişkin Belge sahibi olanlar) "Mavi Kartlı" seçeneğini işaretleyeceklerdir.
- Bulgaristan'dan göç yoluyla gelmiş Türk soylular, "Bulgaristan'dan göç" seçeneğini işaretleyeceklerdir.
- Kuzey Kıbrıs Türk Cumhuriyeti (KKTC) uyruklular, "KKTC" seçeneğini işaretleyeceklerdir. KKTC uyruklu adaylardan uyruğundan biri T.C. olan çift uyruklular, "T.C." seçeneğini; T.C. hariç uyruğundan biri KKTC olan çift uyruklular ise "KKTC" seçeneğini işaretleyeceklerdir. KKTC uyruklu adaylar ilgili alana KKTC Kimlik Numaralarını da yazacaklardır.
- Yabancı uyruklular, hiçbir devletin uyruğunda olmayanlar ve mülteciler "Yabancı Uyruklular" seçeneğini işaretleyeceklerdir (Sadece bu seçeneği işaretleyen yabancı uyruklu adayların Türkiye'deki yükseköğretim programlarına yerleştirme işlemleri YKS kapsamı dışındadır. Yabancı uyrukluların Türkiye'deki yükseköğretim programlarına yerleştirme işlemleri Yükseköğretim Kurulunun belirlediği usul ve esaslar doğrultusunda ilgili yükseköğretim kurumları tarafından yapılmaktadır.).

- Türk soylu yabancılardan Türkiye'de meslek ve sanatlarını serbestçe yapabilmelerine, kamu, özel kuruluş ve iş yerlerinde çalışabilmelerine ilişkin 2527 Sayılı Kanun kapsamında bulunanlar “**2527 Sayılı Kanun Kapsamında Bulunanlar**” seçeneğini işaretleyeceklerdir.

Birden fazla uyruğu olan adaylar, Başvuru Merkezine giderken Aday Başvuru Formunun bu alanında birden çok seçeneği işaretleyebileceklerdir ancak, diğer uyruk bilgilerinin sisteme işlenebilmesi için değişikliğe esas belgelerini dilekçe ekinde Merkezimize göndermelidir. Uyruk bilgileri T.C. vatandaşı, Mavi Kartlı, 9 ile başlayan KKTC ve/veya Yabancı Uyruklu adaylar için sistem tarafından otomatik olarak işaretli olarak gelir, aday veya başvuru merkezi görevlisi tarafından değiştirilemez. Adaylar, uyruk bilgilerindeki değişiklik taleplerini doğrudan ÖSYM'ye iletmelidirler.

➤ **11. YAZIŞMA ADRESİ**

KKTC dâhil Türkiye dışında ikamet eden adaylar, bu alana ülke adı dâhil tüm adres bilgilerini yazacaklar, ADRES İLİ ve ADRES İLÇESİ bilgi alanlarını boş bırakacaklardır.

➤ **12. TELEFON NO**

➤ **13. E-POSTA ADRESİ**

11., 12. ve 13. bilgi alanlarına size ulaşılacak en güncel ve doğru bilgilerinizi yazınız. Merkezimizin sizinle yapacağı bütün iletişim işlemlerinde bu bilgilerin kullanılacağını unutmayınız.

➤ **14. OKUL ADI VE KODU**

➤ **15. OKUL TÜRÜ VE KODU**

➤ **16. ALAN ADI VE KODU**

➤ **17. DAL ADI VE NO**

➤ **18. OKUL NUMARASI**

➤ **19. İLGİLİ ORTAÖĞRETİM KURUMUNA KAYIT TARİHİ**

Bu alana, ilgili ortaöğretim kurumuna kayıt olunan tarih yazılacaktır. İlgili ortaöğretim kurumuna 30.03.2012 tarihinden sonra kayıt olan adaylar için Tablo-3A ve Tablo-3B1 kapsamında ek puan hesaplanmayacaktır.

➤ **20. MEZUNİYET TARİHİ**

➤ **21. NOT SİSTEMİ**

➤ **22. DİPLOMA NOTU/PUANI**

14., 15., 16., 17., 18., 19., 20., 21. ve 22. bilgi alanlarına, 2021-2022 öğretim yılında mezun olabilecek durumda olan adaylar okul adı, okul türü, alan adı, dal adı ve kodları, okul numarası ile kayıt tarihi bilgilerini yazacak; mezuniyet tarihi, not sistemi ve diploma notu alanlarını boş bırakacaklardır. Mezun durumda olan adaylar ise bu alanların tümünü dolduracaklardır.

MEB e-okulda eğitim bilgisi olmayan adaylardan 2007 ve sonrasında bir ortaöğretim kurumundan mezun olanların (KKTC okulları dâhil) mezuniyet belgelerinde diploma notlarının 100'lük sisteme dönüştürülmüş olarak yazılı olması ve notları 100'lük sisteme dönüştürülmüş olarak başvurularını yapmaları gerekmektedir.

Okul türü, alan/dal bilgileri Tablo 6 ve Tablo 7'de yer almaktadır. Bu bilgilerden hiçbirini bulamayan adaylar ilgili bilgi alanlarına “**Diğer**” yazacaklardır. Ancak, “**Diğer**” yazan adaylar, belirli tür, alan/dallara tanınan ayrıcalıklardan yararlanamazlar.

Milli Eğitim Bakanlığı (MEB) e-okul sisteminde veya ÖSYM arşivinde ortaöğretim (lise) eğitim bilgisi bulunan adayların bu bilgileri, başvuru ekranına yansıtılmış olacağından bu durumdaki adaylar formun okul kodu alanını boş bırakabileceklerdir.

KKTC ortaöğretim kurumlarında öğrenim gören/mezun olan adaylar, kendi okullarından okul kodunu öğrenebileceklerdir. Yurt dışı okullarda öğrenim gören/mezun olan adaylar okul kodu olarak “910012” kodunu kullanacaklardır. Ortaöğrenimi yurt dışı olan adayların bu kılavuzdaki **YURT DIŞINDA ÖĞRENİM GÖREN (TRANSKRİPTLİ) ADAYLAR (KKTC HARİÇ)** başlığı altında verilen bilgileri dikkatlice incelemeleri gerekmektedir.

DİKKAT: MEB e-okul sisteminde eğitim bilgisi olmayan adaylar ile ÖSYM arşivinde ortaöğretim bilgileri bulunmayan veya bu bilgilerinde değişiklik olanların bilgileri, Başvuru Merkezleri tarafından adayın başvuruda yanında bulunduracağı diploma, öğrenim belgesi vb. doğrultusunda sisteme kaydedilecektir. ÖSYM bu bilgileri, ÖSYM'nin Kamu Kurumları İşlemleri Sistemi (kkis.osym.gov.tr) üzerinden ilgili kurumlara doğrulatacak, sistemde kayıtlı bilgiler ile ilgili kurum tarafından düzeltilen/değişiklik yapılan bilgilerde farklılık/tutarsızlık bulunduğu takdirde ilgili kurum tarafından düzeltilen/değişiklik yapılan bilgiler geçerli sayılacak ve adayın sınav/yerleştirme işlemleri bu bilgiler doğrultusunda yapılacaktır. Adayların bu bilgilerini hem kendi okullarından hem de ÖSYM'nin <https://ais.osym.gov.tr> internet adresinden kontrol etmeleri ve varsa düzeltmelerin ilgili kurumlar tarafından yapılarak (adayın kendi okulundan, kendi okulu faaliyette değil ise mezun olduğu okulun bağlı bulunduğu İl/İlçe Millî Eğitim Müdürlüğünden) ÖSYM sistemine aktarılmasını sağlamaları gerekmektedir. Adayların başvuruda verdiği bilgi ve belgelerin sorumluluğu kendilerine aittir.

**MEB Açık Öğretim Lisesi (AÖL), Mesleki Açık Öğretim Lisesi (MAÖL) ve
Açık Öğretim İmam Hatip Lisesi (AÖİHL) Öğrencileri/Mezunları İle İlgili Açıklama**

- ÖSYM başvurusunda mezun olduğu birinci eğitim bilgisini kullanmak isteyen ve Eğitim Bilgisi MEB e-okul sisteminde bulunmayan Açık Öğretim Lisesi, Mesleki Açık Öğretim Lisesi, Açık Öğretim İmam Hatip Lisesi (Açık Öğretim Liseleri) öğrencileri/mezunlarının 2022-YKS'ye başvuru yapmadan önce mezun olduğu okula başvurarak eğitim bilgilerinin girişini yaptırması ve okul kayıtlarının MEB e-okul sistemi üzerinden ÖSYM sistemine işlenmesini sağlamaları gerekmektedir.
- Açık Öğretim Liselerinde öğrenci numarası olup, T.C. Kimlik Numarası sistemde bulunmayanların Hayat Boyu Öğrenme Genel Müdürlüğü bünyesindeki Açık Öğretim Liseleri Müdürlükleri (Ankara) ile iletişime geçip T.C. Kimlik Numaralarının Açık Öğretim Bilgi Yönetim sistemine işlenmesini sağlamaları gerekmektedir.
- Açık Öğretim Liselerinde kayıtlı olup, kimlik bilgilerinde T.C Kimlik Numarası haricindeki bilgilerden herhangi biri değişen öğrencilerin MERNİS güncellemelerinin yapılması için en yakın Halk Eğitim Merkezi Bürolarına veya yüz yüze eğitim aldıkları kurumlara müracaat ederek kimlik bilgilerini güncellemesi gerekmektedir.
- ÖSYM Aday İşlemleri Sisteminde yer alan "Profil" bilgisinde aday tarafından yapılan eğitim bilgilerindeki değişiklikler (diploma notu vb. değişiklikler), 2022-YKS için tüm işlemlere yansıtılmayacaktır. Bu bilgiler ancak, aday tarafından MEB e-okul sisteminden ÖSYM başvuru kayıt bilgilerine yansıtıldığı takdirde YKS ile ilgili işlemlerde kullanılacaktır.

► **23. ÖĞRENİM DURUMU VE KODU**

Bu alana, aşağıda yer alan seçeneklerden uygun olan koduyla birlikte yazılacaktır. Adaylar bu bilgilerini, başvuru süresi içinde veya 23-25 Mart 2022 tarihleri arasında (25 Mart 2022 saat 23.59'a kadar) ÖSYM Aday İşlemleri Sisteminden (<https://ais.osym.gov.tr>) kendileri güncelleyebileceklerdir. Bu süre bittikten sonra değişiklik yapılamayacaktır. Merkezimize gönderilen değişiklik/düzeltilme talepleri ile ilgili olarak Merkezimizce işlem yapılmayacaktır.

2021-2022 ÖĞRETİM YILINDA BİR ORTAÖĞRETİM KURUMUNDAN MEZUN OLABİLECEK DURUMDA OLANLAR	KODU
Bir ortaöğretim kurumunun son sınıfında okumaktayım.	1
Bir ortaöğretim kurumunun son sınıfında beklemeliyim.	2
MEZUN DURUMDA OLANLAR	KODU
Bir ortaöğretim kurumunu bitirdikten sonra herhangi bir yükseköğretim programına yerleştirilmedim.	4
Bir yükseköğretim programına ÖSYM'ce yerleştirdim fakat kayıt olmadım.	5
Bir yükseköğretim programına kayıtlıyım.	6
Bir yükseköğretim programını bitirdim.	7
Yükseköğretimden kaydım silindi.	8

► **24. SINAV MERKEZLERİ**

Sınav merkezlerinin adları ve kodları **Liste 1**'de yer almaktadır. Sınav Merkezi Tercihleri alanlarına adayın adresinde yer alan merkez veya bu merkezlere yakın olarak Merkezimizce belirlenen sınav merkezlerinden biri veya okulunun bulunduğu merkez yazılacaktır.

Adaylar, sınav merkezi tercihlerini, başvuru süresi içinde veya 23-25 Mart 2022 tarihleri arasında (25 Mart 2022 saat 23.59'a kadar) ÖSYM Aday İşlemleri Sisteminden (<https://ais.osym.gov.tr>) kendileri güncelleyebileceklerdir. Bu süre bittikten sonra sınav merkezleri tercihlerinde değişiklik yapılamayacaktır. Merkezimize gönderilen değişiklik/düzeltilme talepleri ile ilgili olarak Merkezimizce işlem yapılmayacaktır.

ÖSYM gerektiğinde, sınava başvuran aday sayısına bağlı olarak listede yazılı sınav merkezlerine ek sınav merkezleri açabilir veya listede yazılı sınav merkezlerinden bazılarını iptal edebilir. Kapasitesi dolmuş veya iptal edilmiş sınav merkezlerini isteyen adaylar, kapasitesi dolmamış diğer sınav merkezlerine atanır. Bu tür durumlarda adayın sınava gireceği sınav merkezini belirleme yetkisi ÖSYM'ye aittir. Adayların sınava gireceği merkez belirlendikten sonra hiçbir surette aday talebine göre değişiklik yapılmaz ancak **ÖSYM, gerekli olduğu hâllerde adayı tercih ettiği sınav merkezlerinden farklı bir sınav merkezinde de sınava alabilir.** Başvuran aday sayısının 1.000'in altında olduğu sınav merkezlerinde sınav yapılıp yapılmayacağına ÖSYM Başkanlığı tarafından başvurular tamamlandıktan sonra karar verilir.

Açık lise öğrencisi/mezunu adayların atamada kullanılacak okul ili, MEB e-okul sisteminden alınan bilgiler doğrultusunda adayın yüz yüze eğitim aldığı son il olacaktır.

İstanbul’da sınava girmek isteyen aday sayısının İstanbul’daki sınav binalarının kapasitesinden fazla olacağı öngörüsü ile İstanbul’da sınava girme tercihlerine bazı sınırlamalar getirilmiştir. İstanbul’da sınava girmek isteyen adayların şu kurallara uymaları gerekir:

- İkamet adresi ili ile mezun olunacak/olunan okul ilinin ikisi de İstanbul olan adaylar, İstanbul’daki bölgelerden istediklerini, sınav merkezi olarak birinci ve ikinci tercihlerinde gösterebileceklerdir.
- İkamet adresi ili ile mezun olunacak/olunan okul ilinden yalnız biri İstanbul olan adaylar, sınav merkezi tercihlerinden sadece birini İstanbul’daki bölgelerden yapabileceklerdir.
- İkamet adresi ili ile mezun olunacak/olunan okul ilinin ikisi de İstanbul dışı olan adaylar, İstanbul’da sınava girme tercihi yapamayacaklardır.

ÖSYM, adayların Adrese Dayalı Nüfus Kayıt Sistemi’nden adres bilgilerini kontrol etme hakkını saklı tutar ve adayların Adrese Dayalı Nüfus Kayıt Sistemi’nde kayıtlı adresinin bulunduğu sınav merkezine atayabilir. Yanlış beyanda bulunan adaylar, ÖSYM tarafından belirlenecek sınav merkezlerine atanabileceklerdir.

Lefkoşa sınav merkezini en az bir uyuğu KKTC olanlar, ortaöğretimi KKTC olanlar, KKTC’de görevli T.C. kamu personeli (eş ve çocukları dâhil) tercih edebileceklerdir. KKTC’de görevli T.C. kamu personeli (eş ve çocukları dâhil) resmi görevli olduğunu gösterir belgeleri ile Lefkoşa Sınav Koordinatörlüğünden Lefkoşa sınav merkezini tercih edebileceklerdir ancak bu adaylar, ÖSYM’nin <https://ais.osym.gov.tr> internet adresinden bilgi güncellemesi yapamayacaklardır.

SINAVIN UYGULANACAĞI HAFTA COVID-19 POZİTİF/TEMASLI DURUMDA OLAN ADAYLARA İLİŞKİN BİLGİ

Sınavın uygulanacağı hafta Sağlık Bakanlığı verileri doğrultusunda Covid-19 pozitif veya temaslı olduğu tespit edilen adaylardan sınav merkezi değişikliği talebi olmayan adaylar (Sınava Giriş Belgesinde belirtilen sınav merkezinde sınava girecek olanlar), üzerinde HES kodu bulunan Sınava Giriş Belgelerinde belirtilen sınav binasında Covid-19 durumu olan adaylar için oluşturulmuş ayrı salonlarda (**Yedek Salon 1/Yedek Salon 2**) sınava alınacaklardır. HES kodundan Covid-19 durumu sınavdan önceki Cuma gününe kadar tespit edilen ve yedek salonlarda sınava alınacak adaylara Cuma günü 17.00’ye kadar kısa mesaj (sms) ile bilgilendirme yapılacaktır. Bu tarihten sınav gününe kadar Covid-19 durumu değişen (pozitif /temaslı duruma gelen) ve yedek salonlarda sınava alınacak adaylar sınav günü, sınav saatinden en az 3 saat öncesinde kısa mesaj (sms) ile bilgilendirilecektir. Bu durumdaki adayların Başkanlığımıza veya Başkanlığımız birimlerine herhangi bir belge göndermeleri **gerekmemektedir**.

Sınavın uygulanacağı hafta Covid-19 pozitif/temaslı olması nedeniyle atandığı sınav merkezine gidemeyecek durumda olan adaylardan sınav merkezini değiştirmek isteyenler (*yurt dışı başvuru yöntemiyle başvuru yapan adaylar ile Covid-19 pozitif/temaslı olması nedeniyle sınav merkezi değişikliği talep etmeyen adaylar hariç*) ise sınavın uygulanacağı hafta Çarşamba günü saat 10.00’den sınav gününe kadar ÖSYM Aday İşlemleri Sisteminden (<https://ais.osym.gov.tr>) Merkezimize bildirimde bulunacaklardır.

Bu durumdaki adayların sınav merkezi değişikliği taleplerini, ÖSYM Aday İşlemleri Sisteminden Sınav Menüsü alanında ilgili sınavı seçerek “Sınav Merkezi Değişim Talebi” alanını doldurmaları ve “Kaydet ve Gönder” işlemi ile “Onaylıyorum” işlemi yaparak Merkezimize bildirmeleri gerekmektedir. “Onaylıyorum” işleminden sonra sınav merkezi değişiklik talebi, Başkanlığımızca değerlendirilmek üzere kaydedilmiş olacaktır. Sınav merkezi değişiklik talebi kaydedildikten sonra iptal edilemeyecek ve değiştirilemeyecektir. İptal veya değişiklik taleplerine ilişkin Başkanlığımıza gönderilecek dilekçelere işlem yapılmayacaktır.

Sağlık Bakanlığından elektronik ortamda alınan veriler doğrultusunda “RİSKLİ” durumda olan adayların talebi işleme alınacak, riskli durumda olmayan adayların talepleri işleme alınmayacak, sistem tarafından engellenecektir. Sınav merkezi değişen adayların Sınava Giriş Belgelerini yeniden edinmeleri gerekmektedir. Covid-19 durumu nedeniyle sınava gireceği sınav merkezini değiştirmek isteyen adayların da Başkanlığımıza veya Başkanlığımız birimlerine herhangi bir belge göndermeleri **gerekmemektedir**. Sadece ÖSYM Aday İşlemleri Sisteminden (<https://ais.osym.gov.tr>) yapılacak bildirimler işleme alınacaktır.

Başkanlığımız tarafından adaylara; telefon, sms, e-posta vb. yollarla bilgilendirme yapıldığından adayların ÖSYM’nin Aday İşlemleri Sistemindeki iletişim bilgilerinin güncel ve doğru bilgileri içermesi gerekmektedir.

► 25. TYT SOSYAL BİLİMLER TESTİ İLE AYT SOSYAL BİLİMLER-2 TESTİNDE DİN KÜLTÜRÜ VE AHLAK BİLGİSİ SORULARINI VEYA İLAVE FELSEFE/FELSEFE GRUBU SORULARINI CEVAPLANDIRMA DURUMU

Adaylar bu alanda, aşağıdaki seçeneklerden kendi öğrenimlerine uygun olanı kodu ile birlikte yazacaklardır. Bu bilgiler; MEB e-okul sisteminden de kontrol edilerek sistemdeki bilgiler doğrultusunda işlem yapılabilecektir:-

1- Ortaöğretimde zorunlu Din Kültürü ve Ahlak Bilgisi dersi aldım.

Ortaöğretimde, Din Kültürü ve Ahlak Bilgisi dersini almak zorunda olan tüm adaylar (İmam Hatip Okulları öğrencileri/mezunları dâhil), bu seçeneği ve (1) kodunu yazacaklardır. Bu seçeneği yazan adaylar, sınavda Din Kültürü ve Ahlak Bilgisi sorularını **cevaplayacak**, ilave Felsefe/Felsefe Grubu sorularını **cevaplamayacaktır**. Bu durumdaki adaylar, ilave Felsefe/Felsefe Grubu sorularını cevaplasalar bile bu cevapları değerlendirmeye alınmayacaktır.

2- Ortaöğretimde zorunlu Din Kültürü ve Ahlak Bilgisi dersi almadım.

Ortaöğretimde, Din Kültürü ve Ahlak Bilgisi dersini almak zorunda olmayan veya farklı müfredat ile alan tüm adaylar (İmam Hatip Okulları öğrencileri/mezunları hariç), bu seçeneği ve (2) kodunu yazacaklardır. Bu seçeneği yazan adaylar, sınavda ilave Felsefe/Felsefe Grubu sorularını **cevaplayacak**, Din Kültürü ve Ahlak Bilgisi sorularını **cevaplamayacaktır**. Bu durumdaki adaylar, Din Kültürü ve Ahlak Bilgisi sorularını cevaplasalar bile bu cevapları değerlendirmeye alınmayacaktır.

Adaylar bu bilgilerini, başvuru süresi içinde veya 23-25 Mart 2022 tarihleri arasında (25 Mart 2022 saat 23.59'a kadar) ÖSYM Aday İşlemleri Sisteminden (<https://ais.osym.gov.tr>) kendileri güncelleyebileceklerdir. Bu süre tamamlandıktan sonra bu alanda değişiklik/düzeltilme yapılamayacaktır. Merkezimize gönderilen değişiklik/düzeltilme taleplerine ilişkin dilekçelere Merkezimizce işlem yapılmayacaktır.

➤ 26. SINAVA GİRECEĞİ YABANCI DİL

YDT'ye girmek isteyen adaylar, bu alanda sınava gireceği yabancı dili işaretleyeceklerdir. YDT'ye girmek istemeyen adaylar, bu alanı boş bırakacaklardır.

YDT, Almanca, Arapça, Fransızca, İngilizce ve Rusça dillerinde yapılacaktır. Her dil için ayrı soru kitapçığı bulunmaktadır. YDT'de adaya sadece başvuruda bildirdiği yabancı dile ait soru kitapçığı verilecektir.

YDT sınav ücretini yatıran adaylar, başvuru süresince veya 23-25 Mart 2022 tarihleri arasında (25 Mart 2022 saat 23.59'a kadar) ÖSYM Aday İşlemleri Sisteminden (<https://ais.osym.gov.tr>) kendileri giriş yaparak seçmiş oldukları yabancı dili değiştirebileceklerdir. Bu süre tamamlandıktan sonra yabancı dil bilgisinde değişiklik/düzeltilme yapılamayacaktır. Merkezimize gönderilen değişiklik/düzeltilme taleplerine ilişkin dilekçelere Merkezimizce işlem yapılmayacaktır.

➤ 27. 2022-YKS'YE GİRMEYEN 2021-TYT PUANINI KULLANMAK İSTEYENLER SEÇENEĞİ

"2021-TYT puanım 200 ve üzeridir, 2022-YKS'nin hiçbir oturumuna girmeden 2021-TYT puanımı kullanmak istiyorum" seçeneğini, 2021-TYT puanı 200 ve üzeri olan adaylardan 2022-TYT dâhil 2022-YKS'nin hiçbir oturumuna girmek istemeyen adaylar işaretleyeceklerdir. 2021-TYT puanı olmayan veya 2021-TYT puanı 200 puanın altında olan adayların bu seçeneği işaretlemeleri sistem tarafından engellenecektir.

2021-TYT puanı 200 ve üzeri olan adaylardan, 2022-YKS'nin hiçbir oturumuna katılmadan 2021-TYT puanını kullanmak isteyenlerin (özel yetenekle öğrenci alan programlara başvurmak isteyen adaylar da dâhil) 2022-YKS'ye başvuru yapmaları zorunludur. Bu adaylardan 2022-YKS'ye hiç başvuru yapmayanlar, 2021-TYT puanını, 2022 yılı için kesinlikle kullanamayacaktır.

Bu adaylar, herhangi bir sınav ücreti ödemeyeceklerdir ancak 2022-YKS başvuru ücreti ödeyeceklerdir.

"2021-TYT puanım 200 ve üzeridir, 2022-YKS'nin hiçbir oturumuna girmeden 2021-TYT puanımı kullanmak istiyorum" seçeneğini işaretleyerek başvuru ücretini yatıran adaylar, başvuru süresi içinde bu bilgisini değiştirerek YKS oturumları için başvuru yapabileceklerdir. Bu adaylar, yatırmış oldukları başvuru ücreti ile seçmiş oldukları YKS oturumu sınav ücreti arasındaki farkı sınav ücreti olarak süresi içinde yatırabileceklerdir.

Bu alanda işaretleme yapan adaylar, sadece TYT puan türüyle öğrenci alan programları tercih edebileceklerdir.

Bu seçeneği işaretleyen adayların, "OTURUM BİLGİLERİ" alanında herhangi bir seçeneği işaretlemeleri sistem tarafından engellenecektir ancak, diğer oturumları seçmek isteyen adaylar bu alandaki işaretlemelerini kaldırarak diğer oturumları da seçebileceklerdir.

➤ 28. KILAVUZ KOŞULLARINI OKUDUM, KABUL EDİYORUM

➤ 29. ŞEHİT/GAZİ YAKINLIK BİLGİSİ

ÖSYM Yönetim Kurulunun 14.01.2019 tarihli kararı gereği; şehit eşi, şehit çocuğu, gazi, gazi eşi ile gazi çocuklarından başvuru hizmeti ücreti, sınav ücreti ile yerleştirme ücreti alınmayacağından bu kapsamda olan adaylar bu seçeneği işaretleyecekler; bu kapsamda olmayan adaylar, boş bırakacaklardır. Sosyal Güvenlik Kurumu kayıtlarında bilgileri yer almayan adaylar, bu muafiyetten yararlanamayacaklardır.

Kapsam dahilinde olan adayların, bu seçeneği işaretlemeleri ücret muafiyeti için yeterli değildir. Bu seçeneği işaretleyen adayların ayrıca aşağıda belirtilen işlemleri yapmış olmaları gerekmektedir:

- 1) ÖSYM'nin Aday İşlemleri Sistemi'nde hiçbir kaydı olmayan adaylar başvuru süresi içinde başvuru merkezine giderek başvuru merkezi görevlisi ile bu bilgilerinin sisteme girişini yapacaklardır. Öncelikle; "Aday İşlemleri" alanında "Şehit/Gazi Yakınlık Bilgisi" seçilerek gelen ekranda adayın T.C Kimlik numarası yazılacaktır. Bu kapsamda ücret muafiyeti hakkı olan adayların Sosyal Güvenlik Kurumunda (SGK) yer alan bilgileri ekrana yansıtılarak ÖSYM kayıtlarına alınmış olacaktır. Ücret muafiyetine ilişkin geçerlilik süresi de ekranda belirtilecektir. Ücret muafiyetine ilişkin belirtilen geçerlilik süresi bittiğinde bu işlemin tekrar yapılması gerekmektedir. Bu işlemler sınava başvuru işlemi yapılmadan önce yapılması olmalıdır.
- 2) Yukarıda belirtilen işlemler yapıldıktan sonra adayın sınava başvuru işlemi yapılacaktır. Başvuru ekranında "Şehit/Gazi Yakınlık Bilgisi" başlığı altında aynı SGK bilgisi yer alacaktır. Söz konusu şehit/gazi yakınlık bilgisi, ekranda belirtilen geçerlilik süresi içinde ücret muafiyetinde geçerli olacaktır.

- 3) Başvuru ekranında “**ŞEHİT/GAZİ YAKINLIK BİLGİSİ**” seçeneği işaretlenecektir.
- 4) ÖSYM’nin Aday İşlemleri Sistemi’nde kaydı olan adaylardan Şehit/Gazi Yakınlık Bilgilerini ÖSYM sistemine işletmek isteyenler, başvuru için başvuru merkezine gitmeden önce; T.C. Kimlik Numarası ve şifresiyle, ÖSYM Aday İşlemleri Sistemi’ne giriş yaparak, “**PROFİLİM**” alanında yer alan “Şehit/Gazi Yakınlık Bilgilerim” sayfasında bulunan “Şehit/Gazi Yakınlık Bilgilerimi SGK’dan Güncelle” butonuna basarak bu bilgilerinin ÖSYM sistemine kaydını sağlayabileceklerdir.
- 5) Sınava internet üzerinden bireysel başvuru hakkı olan adaylar da sınava başvurularını yapmadan önce yukarıda belirtildiği şekilde “Şehit/Gazi Yakınlık Bilgilerim” sayfasında bulunan “Şehit/Gazi Yakınlık Bilgilerimi SGK’dan Güncelle” butonuna basarak bu bilgilerinin ÖSYM sistemine kaydını sağlayabileceklerdir.
- 6) ÖSYM’nin Aday İşlemleri Sistemi’ne giriş için aday erişim şifresi olmayan adaylar, Şehit/Gazi yakınlık bilgilerinin ÖSYM sistemine girişini başvuru merkezlerinden de sağlayabileceklerdir.
- 7) Aday Başvuru Formu’nda “**ŞEHİT/GAZİ YAKINLIK BİLGİSİ**” seçeneğini işaretleyen ancak ÖSYM kayıtlarına alınmış Şehit/Gazi Yakınlık Bilgisi bulunmayan adayların, sınava başvuru ekranında bu seçeneği işaretlemeleri sistem tarafından engellenecektir.

Ücret muafiyeti için geçerlilik süresi sona eren adayların ücret muafiyetinden yararlanabilmeleri için yeniden “Şehit/Gazi Yakınlık Bilgilerim” sayfasında bulunan “Şehit/Gazi Yakınlık Bilgilerimi SGK’dan Güncelle” butonuna basarak bu bilgilerinin ÖSYM sistemine kaydını sağlamaları gerekmektedir. ÖSYM, ücret muafiyeti için geçerlilik süresini yeniden belirleme hakkını saklı tutar. ÖSYM Aday İşlemleri Sisteminde, “**PROFİLİM**” alanında şehit/gazi yakınlık bilgisi bulunmayan adayların, sınav/başvuru ücretini yatırmaları gerekmektedir. ÖSYM sisteminde şehit/gazi yakınlık bilgisi bulunmayan adaylardan sınav/başvuru ücretini yatırmayanların sınava başvurusu iptal edilir.

► 30. OTURUM BİLGİLERİ

YKS 1. Oturum Temel Yeterlilik Testi (TYT):

YKS’nin 1. Oturumu olan Temel Yeterlilik Testi (TYT), 2021-TYT puanı 200 ve üzeri olan adaylar hariç diğer tüm adaylar için zorunludur.

2022-TYT’ye girmek isteyen adaylar, “**Temel Yeterlilik Testi (TYT)**” seçeneğini işaretleyecekler, 2021-TYT puanı 200 ve üzeri olan adaylardan 2022-TYT’ye girmek istemeyenler ise bu seçeneği boş bırakacaklardır.

2021-TYT puanı 200 ve üzeri olan adaylardan 2022-TYT’ye girmek istemediği için bu seçeneği boş bırakan adaylar, istedikleri takdirde, **başvuru süresi içinde** ÖSYM Aday İşlemleri Sisteminden (<https://ais.osym.gov.tr>) T.C. Kimlik Numaraları ve şifreleri ile giriş yaparak bu seçeneği işaretleyebilecekler, daha sonra süresi içinde gerekli sınav ücretini yatırarak başvurularını tamamlayacaklardır. Süresi içinde sınav ücretini yatırmayan adayların TYT ile ilgili bilgileri sistemden silinecektir.

YKS 2. Oturum Alan Yeterlilik Testleri (AYT):

2022-AYT’ye de girmek isteyen adaylar, “**Alan Yeterlilik Testleri (AYT)**” seçeneğini işaretleyecekler, AYT’ye girmek istemeyen adaylar bu seçeneği boş bırakacaklardır.

AYT’ye girmek istemediği için bu seçeneği boş bırakan adaylar, istedikleri takdirde, **başvuru süresi içinde** ÖSYM Aday İşlemleri Sisteminden (ais.osym.gov.tr) T.C. Kimlik Numaraları ve şifreleri ile giriş yaparak bu seçeneği işaretleyebilecekler, daha sonra süresi içinde gerekli sınav ücretini yatırarak başvurularını tamamlayacaklardır. Süresi içinde sınav ücretini yatırmayan adayların AYT ile ilgili bilgileri sistemden silinecektir.

DİKKAT: 2022-YKS’de SAY, SÖZ, EA veya DİL puanıyla bir programa yerleşmek isteyenlerin (2021-TYT puanı 200 ve üzeri olsa bile) 2022-AYT ve/veya 2022-YDT oturumlarına başvuru yaparak katılmaları zorunludur.

YKS 3. Oturum Yabancı Dil Testi (YDT):

2022-YDT’ye de girmek isteyen adaylar, “**Yabancı Dil Testi (YDT)**” seçeneğini işaretleyeceklerdir. YDT’ye girmek istemeyen adaylar, “**Yabancı Dil Testi (YDT)**” seçeneğini boş bırakacaklardır.

YDT’ye girmek istemediği için bu seçeneği boş bırakan adaylar, istedikleri takdirde, **başvuru süresi içinde** ÖSYM Aday İşlemleri Sisteminden (<https://ais.osym.gov.tr>) T.C. Kimlik Numaraları ve şifreleri ile giriş yaparak bu alanda değişiklik yapabileceklerdir. Bu değişikliği yaptıktan sonra süresi içinde gerekli sınav ücretini yatırarak başvurularını tamamlayacaklardır. Süresi içinde sınav ücretini yatırmayan adayların YDT ile ilgili bilgileri sistemden silinecektir.

DİKKAT: 2022-YKS’de SAY, SÖZ, EA veya DİL puanıyla bir yükseköğretim programına yerleşmek isteyenlerin (2021-TYT puanı 200 ve üzeri olsa bile) 2022-AYT ve/veya 2022-YDT oturumlarına başvuru yaparak katılmaları zorunludur.

GEÇ BAŞVURU GÜNLERİNDE OTURUM EKLEME İŞLEMİ

11 Şubat-7 Mart 2022 tarihleri arasında YKS'ye başvuran ancak, TYT ve/veya AYT ve/veya YDT'ye girmek istemediği için ilgili oturumlara ait seçenekleri işaretlemeyen adaylar, geç başvuru günlerinde (16-17 Mart 2022 tarihi) bu oturumlara girmek için başvuru yapabilecekler ve geç başvuru sınav ücretini yatırarak başvurularını tamamlayabileceklerdir.

11 Şubat-7 Mart 2022 tarihleri arasında YKS'nin herhangi bir oturumuna başvuru yaparak sınav ücretini yatıran adaylar, sistemde kayıtlı oturum bilgilerini geç başvuru günlerinde değiştiremeyeceklerdir.

11 Şubat-7 Mart 2022 tarihleri arasında *2021-TYT puanım 200 ve üzeridir, 2022-YKS'nin hiçbir oturumuna girmeden 2021-TYT puanımı kullanmak istiyorum* seçeneğini işaretleyerek başvuru ücretini yatıran adaylar, geç başvuru günlerinde bu bilgisini değiştirerek YKS oturumları için başvuru yapabileceklerdir. Bu adaylar, yatırmış oldukları başvuru ücreti ile seçmiş oldukları YKS oturumunun geç başvuru günü sınav ücreti arasındaki farkı sınav ücreti olarak süresi içinde yatırabileceklerdir.

► 31. SAĞLIK/ENGEL DURUMU BİLGİLERİ

Bu alan, sınava başvuran engelli adaylar ile sağlık sorunu nedeniyle engelli salonunda sınava alınması gereken adaylar tarafından doldurulacaktır. Diğer adaylar bu alanı boş bırakacaklardır. Adaylar, SAĞLIK DURUMU/ENGEL BİLGİ FORMUNDA yer alan durumlardan kendilerine uygun olan seçenekleri işaretleyecektir. Bu alanda işaretleme yapan adayların, Kılavuzda yer alan **“ENGELLİ/SAĞLIK SORUNU OLAN ADAYLAR VE SAĞLIK DURUMU/ENGEL BİLGİ FORMUNUN DOLDURULMASI”** maddesini dikkatlice incelemeleri gerekmektedir. Bu alanda işaretleme yapan adaylardan ÖSYM Aday İşlemleri Sisteminde engel/sağlık bilgisi bulunmayan veya engel/sağlık bilgisi değişenlerin;

- Verdikleri bilgileri doğrulayan bir Devlet veya üniversite hastanesinden alınmış engelli sağlık kurulu raporu/ÇÖZGER/sağlık kurulu raporlarının onaylı bir örneğini,
- Doldurulmuş Sağlık Durumu/Engel Bilgi Formunu,
- Aday Başvuru Kayıt Bilgilerinin bir fotokopisini,
- Engel/sağlık durumlarını anlatan dilekçeyi

başvuru süresi içinde ÖSYM'ye ulaştırmaları zorunludur. Bu belgeleri süresi içinde ÖSYM'ye ulaşmayan adayların bu alanı boş bıraktıkları/ÖSYM Aday İşlemleri Sisteminde kayıtlı arşiv bilgilerinin halen geçerli olduğu kabul edilecek ve işlemler bu doğrultuda devam edecektir.

Sürekli engeli bulunan adayların 2014 yılından itibaren başvurdıkları sınavlarda (EKPSS, e-YDS hariç) alınan engel durumu bilgileri, ÖSYM Aday İşlemleri Sistemine yansıtılmıştır. Adayların başvuru için başvuru merkezlerine gitmeden önce bu bilgilerini ÖSYM Aday İşlemleri Sisteminden dikkatlice incelemeleri gerekmektedir.

► 32. İNTERNET ERİŞİM ŞİFRESİ İSTEĞİ

► 33. ADAYIN İMZASI

Liste 1. Sınav Merkezleri

Kodu	Sınav Merkezi	Kodu	Sınav Merkezi	Kodu	Sınav Merkezi
010	Adana - Merkez	250	Erzurum	460	Kahramanmaraş - Merkez
011	Adana - Ceyhan	252	Erzurum - Hınıs	463	Kahramanmaraş - Afşin
012	Adana - Kozan	251	Erzurum - Oltu	461	Kahramanmaraş - Elbistan
020	Adıyaman - Merkez	260	Eskişehir	462	Kahramanmaraş - Göksun
023	Adıyaman - Besni	270	Gaziantep - Merkez	470	Mardin
021	Adıyaman - Gölbaşı	272	Gaziantep - İslahiye	472	Mardin - Midyat
022	Adıyaman - Kahta	271	Gaziantep - Nizip	473	Mardin - Nusaybin
030	Afyonkarahisar	280	Giresun - Merkez	480	Muğla - Merkez
040	Ağrı - Merkez	281	Giresun - Bulancak	481	Muğla - Fethiye
041	Ağrı - Doğubayazıt	282	Giresun - Şebinkarahisar	482	Muğla - Milas
042	Ağrı - Patnos	290	Gümüşhane	490	Muş - Merkez
050	Amasya - Merkez	300	Hakkâri	491	Muş - Malazgirt
051	Amasya - Merzifon	301	Hakkâri - Yüksekova	500	Nevşehir
061	Ankara - Altındağ - Mamak	310	Hatay - Antakya	510	Niğde
062	Ankara - Çankaya	311	Hatay - Dörtöyl	520	Ordu - Merkez
069	Ankara - Gölbaşı	312	Hatay - İskenderun	522	Ordu - Fatsa
063	Ankara - Keçiören	313	Hatay - Kırıkhan	521	Ordu - Ünye
066	Ankara - Etimesgut/Sincan	314	Hatay - Reyhanlı	530	Rize - Merkez
067	Ankara - Yenimahalle	320	Isparta	531	Rize - Ardeşen
065	Ankara - Beypazarı	330	Mersin - Merkez	532	Rize - Çayeli
064	Ankara - Polatlı	331	Mersin - Anamur	540	Sakarya - Adapazarı
068	Ankara - Şereflikoçhisar	334	Mersin - Erdemli	541	Sakarya - Hendek
993	Ankara - Çubuk	332	Mersin - Silifke	550	Samsun - Merkez
991	Ankara - Kahramankazan	333	Mersin - Tarsus	551	Samsun - Bafa
992	Ankara - Pursaklar	341	İstanbul - 1 *	552	Samsun - Çarşamba
070	Antalya - Merkez	342	İstanbul - 2 *	553	Samsun - Havza
071	Antalya - Alanya	343	İstanbul - 3 *	554	Samsun - Vezirköprü
072	Antalya - Manavgat	344	İstanbul - 4 *	560	Siirt
073	Antalya - Kumluca	345	İstanbul - 5 *	570	Sinop
074	Antalya - Serik	346	İstanbul - 6 *	580	Sivas
080	Artvin - Merkez	347	İstanbul - 7 *	581	Sivas - Suşehri
081	Artvin - Hopa	348	İstanbul - 8 *	582	Sivas - Şarkışla
090	Aydın - Merkez	349	İstanbul - 9 *	590	Tekirdağ - Merkez
091	Aydın - Nazilli	351	İzmir - 2 **	592	Tekirdağ - Çerkezköy
092	Aydın - Söke	352	İzmir - 1 ***	591	Tekirdağ - Çorlu
100	Balıkesir - Merkez	353	İzmir - Aliaga	600	Tokat - Merkez
101	Balıkesir - Bandırma	354	İzmir - Bergama	604	Tokat - Erbaa
102	Balıkesir - Edremit	355	İzmir - Menemen	603	Tokat - Niksar
103	Balıkesir - Gönen	356	İzmir - Ödemiş	601	Tokat - Turhal
110	Bilecik	357	İzmir - Tire	602	Tokat - Zile
120	Bingöl	358	İzmir - Torbalı	610	Trabzon
130	Bitlis - Merkez	360	Kars	620	Tunceli
132	Bitlis - Ahlat	370	Kastamonu	630	Şanlıurfa - Merkez
131	Bitlis - Tatvan	371	Kastamonu - Tosya	631	Şanlıurfa - Birecik
140	Bolu	380	Kayseri - Merkez	632	Şanlıurfa - Siverek
150	Burdur	381	Kayseri - Develi	633	Şanlıurfa - Viranşehir
151	Burdur - Gölhisar	390	Kırklareli - Merkez	640	Uşak
160	Bursa - Merkez	391	Kırklareli - Lüleburgaz	650	Van - Merkez
161	Bursa - Gemlik	400	Kırşehir	651	Van - Erciş
162	Bursa - İnegöl	410	Kocaeli - İzmit	660	Yozgat - Merkez
163	Bursa - Mustafakemalpaşa	411	Kocaeli - Gebze	661	Yozgat - Sorgun
170	Çanakkale - Merkez	412	Kocaeli - Gölcük	670	Zonguldak - Merkez
172	Çanakkale - Biga	413	Kocaeli - Karamürsel	671	Zonguldak - Ereğli
171	Çanakkale - Çan	414	Kocaeli - Körfez	680	Aksaray
180	Çankırı	420	Konya - Merkez	690	Bayburt
190	Çorum	421	Konya - Akşehir	700	Karaman - Merkez
200	Denizli - Merkez	424	Konya - Beyşehir	701	Karaman - Ermenek
201	Denizli - Acıpayam	425	Konya - Cihanbeyli	710	Kırıkkale
202	Denizli - Çivril	422	Konya - Ereğli	720	Batman
210	Diyarbakır - Merkez	426	Konya - Karapınar	730	Şırnak
211	Diyarbakır - Bismil	423	Konya - Seydişehir	740	Bartın
212	Diyarbakır - Ergani	430	Kütahya	750	Ardahan
213	Diyarbakır - Silvan	432	Kütahya - Simav	760	Iğdır
220	Edirne - Merkez	431	Kütahya - Tavşanlı	770	Yalova
221	Edirne - Keşan	440	Malatya	780	Karabük
222	Edirne - Uzunköprü	450	Manisa - Merkez	790	Kilis
230	Elâzığ	451	Manisa - Akhisar	800	Osmaniye - Merkez
240	Erzincan	452	Manisa - Salihli	801	Osmaniye - Kadirli
		453	Manisa - Soma	810	Düzce
		454	Manisa - Turgutlu	900	Lefkoşa - KKTC

- * İstanbul-1 (Kadıköy/Maltepe/Ataşehir)
- * İstanbul-2 (Üsküdar/Ümraniye/Beykoz/Şile/Çekmeköy)
- * İstanbul-3 (Beyoğlu/Şişli/Beşiktaş/Kağıthane/Sarıyer)
- * İstanbul-4 (Beyazıt/Bakırköy/Bahçelievler/Zeytinburnu/Fatih)
- * İstanbul-5 (Avcılar/Esenyurt/Beylikdüzü/Küçükçekmece)
- * İstanbul-6 (Güngören/Esenler/Bayrampaşa/Bağcılar/Eyüp)
- * İstanbul-7 (Gaziosmanpaşa/Başakşehir/Sultangazi/Arnavutköy)
- * İstanbul-8 (Kartal/Tuzla/Pendik/Sancaktepe/Sultanbeyli)
- * İstanbul-9 (Çatalca/Silivri/Büyükçekmece)

- ** İzmir-2 (Konak/Balçova/Buca/Gazimemir)
- *** İzmir-1 (Karşıyaka/Bornova/Çiğli)

2.5. SINAVA BAŞVURU İŞLEMİ NASIL TAMAMLANACAKTIR?

a) Başvuru Merkezinde Yapılacak Başvurular

Bir başvuru merkezinden başvuru yapması gereken adayların, başvuru süresi içinde bir başvuru merkezine giderek başvurusunu yapması ve süresi içinde sınav ücretini ödeyerek başvurusunu tamamlamaları gerekmektedir.

Bir başvuru merkezinden başvuru yapması gereken adaylardan ortaöğretim kurumunun son sınıfında öğrenim gören ve kendi okulu başvuru merkezi olanlar; başvurularını kendi okullarından, ÖSYM Sınav Koordinatörlüklerinden veya ÖSYM tarafından belirlenmiş olan başvuru merkezlerinden yapacaklardır.

Bir başvuru merkezinden başvuru yapması gereken adaylardan ortaöğretim kurumundan mezun olanlar, açık lise öğrencileri, yurt dışı okulu mezunu/öğrencisi olanlar; başvurularını ÖSYM Sınav Koordinatörlüklerinden veya ÖSYM tarafından belirlenmiş olan başvuru merkezlerinden yapacaklardır.

Başvuru işleminin yapılabilmesi için adayın başvuru merkezine şahsen gitmesi zorunludur. Başvuru merkezlerinden şahsın bizzat kendisi dışında başvuru yapılamayacaktır. Başvuru Merkezleri, aday başvurularını resmî iş günlerinde ve çalışma saatlerinde alacaklardır.

Bir başvuru merkezinden başvuru yapması gereken adayların, **başvuru merkezine giderken yanında bulundurması gereken belgeler aşağıda belirtilmiştir (Başvuruda, fotoğrafsız kimlik belgesi kesinlikle kabul edilmeyecektir.):**

- Eksiksiz ve doğru olarak doldurulmuş 2022-YKS Aday Başvuru Formu
- Fotoğraflı nüfus cüzdanı veya fotoğraflı Türkiye Cumhuriyeti Kimlik Kartı veya fotoğraflı geçerlilik süresi dolmamış pasaportun aslı

(Nüfus cüzdanı veya T.C. Kimlik Kartı veya geçerlilik süresi dolmamış pasaport dışında Türk vatandaşlığından izin ile ayrılanlar ve bunların kanuni mirasçılarına ait Pembe/Mavi Kartın aslı, pasaportları bulunmayan KKTC vatandaşlarının fotoğraflı ve kimlik numaralı Kuzey Kıbrıs Türk Cumhuriyeti Kimlik Kartının aslı, T.C. Kimlik Kartı edinme sürecinde İçişleri Bakanlığı Nüfus ve Vatandaşlık İşleri Genel Müdürlüğü tarafından verilen ve yeni kimlik kartları teslim alınmaya kadar geçerli olan “fotoğraflı, imzalı-mühürlü, barkodlu-karekodlu” veya “fotoğraflı, barkodlu-karekodlu” Geçici Kimlik Belgesi de geçerli kimlik belgesi olarak kabul edilecektir.

Nüfus cüzdanında soğuk damga basılı olmalı, adayın sınav görevlilerince kolaylıkla tanınmasını sağlayacak güncel bir fotoğraf ve T.C. Kimlik Numarası bulunmalı, pasaportun süresi geçerli olmalıdır. Üzerinde soğuk damga, adayın sınav görevlilerince kolaylıkla tanınmasını sağlayacak güncel bir fotoğraf veya T.C. Kimlik Numarası bulunmayan nüfus cüzdanları (T.C. Kimlik Numarası elle veya daktilo ile sonradan yazılmış veya ilave edilmiş olmamalıdır.) ile geçerlilik süresi bitmiş pasaportlar kabul edilmeyecektir.),

Bunların dışında;

- Sürücü belgesi,
 - Meslek kimlik kartları, öğrenci kimlik kartı vb. diğer tüm belgeler, geçerli kimlik belgesi olarak kabul edilmeyecektir.
 - Engelli/Sağlık Sorunu Olan Adaylar İçin;
 - 1) ÖSYM Aday İşlemleri Sisteminde engel/sağlık bilgisi yer almayan veya engel bilgisi değişen adaylar için bir üniversite veya devlet hastanesinden alınmış engelli sağlık kurulu raporu/sağlık kurulu raporunun onaylı bir örneği
 - 2) Engellerine ilişkin öz geçmişlerini ayrıntılı olarak anlatan dilekçe
 - 3) Sağlık Durumu/Engel Bilgi Formu
- (Sağlık Durumu/Engel Bilgi Formu tam ve doğru olarak doldurulmuş olmalıdır. Bu belgeler, başvuru merkezine teslim edilmeyecek, aday tarafından başvuru süresi içinde doğrudan ÖSYM’ye gönderilecektir.),**
- Başvuru merkezlerinde eğitim bilgilerini değiştirebilir durumda olan adaylar için eğitim bilgilerini gösterir resmî belgelerinin onaylı bir örneği

(Bu durumdaki adayların eğitim bilgilerini gösterir (diploma, mezuniyet belgesi, öğrenci belgesi vb.) resmî belgelerinin onaylı bir örneğini başvuru merkezi görevlisine teslim etmeleri gerekmektedir. Belge noter onaylı veya mezun olduğu okul müdürlüğünden ön ve arka yüzü onaylı olmalıdır. Belgenin aslı ve bir fotokopisi adayın yanında bulunmak kaydıyla fotokopi belge, aslı kontrol edilerek başvuru merkezi görevlisi tarafından da onaylanabilecektir. Bu belgeler, teslim alındığı tarihten itibaren en az 1 takvim yılı süresince başvuru merkezlerinde muhafaza edilecek ve ÖSYM tarafından talep edilmesi halinde başvuru merkezlerince ÖSYM’ye gönderilecektir.)

Fotoğraflı Türkiye Cumhuriyeti Kimlik Kartı olmayan ve Merkezimiz kayıtlarında da geçerli bir fotoğrafı bulunmayan adayların, Aday Başvuru Formundaki bilgileri ile birlikte web kamerasıyla çekilecek fotoğrafı başvuru merkezi görevlisi tarafından elektronik ortama aktarılacaktır.

Web kamerasıyla çekilecek fotoğrafın, adayın sınav görevlilerince kolaylıkla tanınmasını sağlayacak şekilde ön cepheden ve yüzü açık olarak çekilmesi gerektiğinden, adayların bu hususa dikkat etmeleri gerekmektedir. Sınav günü adayı tanımada önemli rol oynayacak, fotoğraftaki saç, bıyık, makyaj gibi görünüm özelliklerinde bir değişiklik bulunmamalıdır. Adayın kimliğini belirlemede, fotoğraftan tanınmasında güçlük çekilmesi halinde salon başkanının

adayı sınava almayabileceği veya adayın sınavının geçersiz sayılabileceği göz önünde bulundurulmalıdır. Başvuru merkezi görevlisi, adayın bilgilerini ve fotoğrafını elektronik ortama aktardıktan sonra yazıcıdan alacağı **2022-YKS Aday Başvuru Kayıt Bilgileri** belgesini kontrol etmesi için adaya verecektir. Aday bu belgeyi dikkatlice kontrol etmeli, fotoğrafı uygun çekilmiş ve diğer bilgileri sisteme doğru olarak işlenmiş ise imzaladıktan sonra onaylaması için görevliye geri vermelidir. Fotoğraf uygun çekilmemiş ve/veya bilgiler sisteme doğru olarak işlenmemiş ise görevliden düzeltilmesi istenmelidir.

Bir başvuru merkezinden başvuru yapan adaylar, başvuru merkezine 15,00 TL Başvuru Hizmeti Ücreti ödeyeceklerdir. Belgede yer alan şifre, adayın geçici şifresidir. Aday bu şifreyi en kısa sürede ÖSYM'nin internet adresinden değiştirmelidir. Aday, daha sonraki işlemlerde de kullanacağından şifresini unutmamalı ve hiç kimse ile paylaşmadan özenle saklamalıdır.

DİKKAT: Başvuru bilgilerinizin doğruluğundan ve fotoğrafınızın uygunluğundan, başvurunuz onaylandıktan sonra ortaya çıkabilecek yanlışlıktan veya eksiklikten sorumlu olduğunuzu unutmayınız. Onaylanmış, fotoğraflı belgeyi alınız ve sınavın bütün aşamalarında size gerekli olabileceğinden saklayınız. **BU AŞAMADA BAŞVURU İŞLEMİNİZ HENÜZ TAMAMLANMAMIŞTIR! Bilgilerinizin doğruluğunu kontrol ettikten sonra ONAY KODUNU GÖREVLİYE BİLDİRİNİZ.** Görevli onay kodunu girdikten sonra başvuru bilgileriniz sisteme kaydedilecektir. Onay kodu girilmeyen başvurularda sınav ücreti yatırılamayacağından sorumluluk adayın kendisine aittir. Başvuru bilgileriniz sisteme kaydedildikten sonra sınav ücretini süresi içinde yatırarak **BAŞVURUNUZU TAMAMLAYINIZ.** Başvurunuzu başvuru tarihleri içinde <https://ais.osym.gov.tr> adresinden **MUTLAKA KONTROL EDİNİZ.** Aday başvuru kayıt bilgilerinizin dökümünü edinerek sınavın diğer aşamalarında gerekebileceğinden özenle saklayınız.

Adayların Sağlık/Engel Bilgileri: Adayların 2014 yılından itibaren başvurdukları sınavlarda (EKPSS, e-YDS hariç) alınan engel durumu bilgileri, ÖSYM Aday İşlemleri Sistemine yansıtılmıştır. YKS'ye başvuru esnasında engel/sağlık durumu bilgisi sistemde yer almayan adaylar, başvuru merkezinde sağlık kurulu raporlarını ibraz ederek bu bilgilerinin sisteme kaydını yaptırabileceklerdir. Bu alanda yapılacak tüm işlemler resmî belgeye dayalı olarak yapılır. Sistemde mevcut olan engel durumu bilgisinde değişiklik sadece ÖSYM tarafından yapılmaktadır. Başvuru merkezlerinde engelli olarak ilk defa kaydı yapılan adaylar ile sistemde mevcut olan engel durumu bilgisinde değişiklik olan adayların Sağlık Durumu/Engel Bilgi Formunu, Aday Başvuru Kayıt Bilgilerinin bir fotokopisi ile sağlık kurulu raporlarının onaylı bir örneğini, engel durumlarını belirten dilekçeleri ile birlikte başvuru süresi içinde ÖSYM'ye ulaştırmaları gerekmektedir.

Belgelerin asılları ÖSYM'ye gönderilmemeli, ÖSYM Sınav Koordinatörlüklerine ve diğer başvuru merkezlerine de teslim edilmemelidir.

Cezaevinde olan adaylar başvurularını, cezaevlerinde kendileri için oluşturulan başvuru merkezlerinden yapacaklardır. Bu adaylara, sınava ilişkin gerekli bilgi, belge, dokümanlar cezaevinde oluşturulan başvuru merkezlerince temin edilecektir.

b) İnternet İle Bireysel Başvurular

2022-YKS'ye bireysel olarak internet aracılığıyla başvuru hakkı olan adaylar, ÖSYM'nin internet sayfasında e-İŞLEMLER'de yer alan "ADAY İŞLEMLERİ" alanındaki açıklamalar doğrultusunda veya ÖSYM Aday İşlemleri Mobil Uygulaması aracılığıyla başvuru işlemlerini yapacaklar ve süresi içinde sınav ücretini yatırarak başvurularını tamamlayacaklardır. İnternet aracılığıyla bireysel başvuru **7 Mart 2022** tarihinde, saat 23.59'da sona erecektir.

DİKKAT: Başvuru bilgilerinin sisteme kaydının yapılması için başvuru ekranında "Başvuru İşlemi ÖSYM'ye Bildirilmiştir." açıklamasının mutlaka görülmesi, sınav ücretinin yatırılması, aday başvuru kayıt bilgilerinin bir dökümünün yazıcıdan alınarak başvurunun diğer aşamalarında gerekebileceğinden özenle saklanması gerekmektedir.

İnternet aracılığıyla bireysel başvuru yapan engelli/sağlık sorunu olan adaylardan, sistemde engel/sağlık bilgisi bulunmayanların veya değişiklik olanların, sağlık/engel bilgilerinin sisteme girilebilmesi için Sağlık Durumu/Engel Bilgi Formunu, Aday Başvuru Kayıt Bilgilerinin bir fotokopisi ile engelli sağlık kurulu raporu/sağlık kurulu raporlarının onaylı bir örneğini, engel durumlarını belirten dilekçeleri ile birlikte başvuru süresi içinde ÖSYM'ye ulaştırmaları gerekmektedir.

c) Yurt Dışından Başvurular/Askerlik Görevini Yapmakta Olan Adaylar

İnternet aracılığıyla bireysel başvuru hakkı olmayan adaylardan, başvuruların yapılacağı tarihler arasında eğitim, tedavi vb. nedenlerle yurt dışında bulunduğu için (KKTC ve Kırgızistan-Bişkek hariç) bir başvuru merkezine gitmesi mümkün olmayan adaylar ile askerlik görevini yapmakta olduğu için bir başvuru merkezine gidemeyen adaylar, başvurularını aşağıdaki şekilde yapacaklardır. Posta yolu ile başvuru alınmayacaktır.

Bu adaylar (askerlik görevini yapmakta olanlar hariç), sınava Ankara-Çankaya veya İstanbul-2'de gireceklerdir.

- 1) Yabancı uyruklu adaylardan MERNİS'te Y.U. numarası bulunmayanlar, Y.U. Numarası alacaklardır.
- 2) Yurt dışından başvuru yapmak isteyen adaylar, ÖSYM Çağrı Merkezi'ni başvuru süresi içerisinde bir yurt dışı telefon numarasından arayarak sınava yurt dışından başvuracaklarını bildireceklerdir. Çağrı Merkezi Personeli

ilgili adayın sınava yurt dışından başvuru yapacağını sisteme kayıt edecektir. **Askerlik görevini yapmakta olan adaylar**, başvuru süresi içerisinde ÖSYM Çağrı Merkezi'ni arayarak sisteme kaydını sağlayacaktır.

- 3) Adaylar, T.C Kimlik / Y.U. Numarası ve şifresiyle ÖSYM Aday İşlemleri Sistemi'ne (AİS) giriş yaparak başvuru bilgilerini sisteme kaydedeceklerdir. ÖSYM aday internet erişim şifresi olmayanlar, ÖSYM'nin Çağrı Merkezinden şifrelerini edineceklerdir.
- 4) Başvuru bilgilerini sisteme kaydeden adaylar, başvuru süresince ve başvuru süresi bittikten sonraki ilk gün Türkiye saatiyle 23.59'a kadar (Geç başvuru günlerinde yapılan başvurularda ücret geç başvuru günlerinde Türkiye saatiyle 23.59'a kadar ödenmelidir.) www.osym.gov.tr internet adresinde e-İŞLEMLER'de yer alan "ÖDEMELER" alanından kredi kartı/banka kartı ile sınav ücretini TL olarak yatıracaklardır.
- 5) Adaylar, başvuru süresi içinde başvuru kayıt bilgilerinin bir dökümünü yazıcıdan edinerek sınavın diğer aşamalarında gerekebileceğinden özenle saklamalıdır.
- 6) ÖSYM Aday İşlemleri Sisteminde geçerli bir fotoğrafı bulunmayanlar; fotoğraf alanını boş bırakacaklardır. Ayrıca adaylar, eğitim bilgileri alanında güncelleme/ekleme yapabileceklerdir (MEB e-okul sisteminde eğitim bilgisi olanlar hariç).
- 7) 6. maddede belirtilen adaylardan sınav ücretini yatırarak sınava başvuranlar, sınav tarihinden önceki son resmî iş günü mesai saati bitimine kadar ÖSYM Ankara Sınav Koordinatörlüğüne (*Çetin Emeç Bulvarı 1290. Sokak No:2 Yukarı Öveçler-ANKARA*), Ankara ÖSYM Bürosuna (*Emniyet Mahallesi Bandırma Bulvarı No:2 Yenimahalle-ANKARA*) veya İstanbul Üsküdar Sınav Koordinatörlüğüne aşağıdaki belgelerle birlikte şahsen başvuru yaparak başvurularını tamamlayacaklar ve Sınava Giriş Belgelerini edinebileceklerdir. Bu belgelerden biri bile eksik olan adaylar, sınava başvuruları tamamlanmamış olacağından, Sınava Giriş Belgelerini edinemeyeceklerdir:
 - a) Doldurulmuş ve aday tarafından imzalanmış Aday Başvuru Kayıt Bilgisi
 - b) Başvuru tarihinde yurt dışında bulunduğunu belirten resmî bir belge (pasaportun aslı ve pasaport giriş-çıkış mühürlerinin bulunduğu sayfanın onaylı bir örneği)
 - c) Diploma veya öğrenim durumunu gösterir resmî bir belgenin onaylı örneği (eğitim durumunda herhangi bir güncelleme/ekleme yapılmış ise)

Askerlik görevini yapmakta olan adayların ise aşağıdaki belgeleri yanlarında bulundurmaları gerekmektedir:

- a) Doldurulmuş ve aday tarafından imzalanmış Aday Başvuru Kayıt Bilgisi
 - b) Sınava giriş için geçerli kimlik belgesi ile birlikte askeri kimlik belgesi
 - c) Birliğinden alınacak yazı.
 - ç) Diploma veya öğrenim durumunu gösterir resmî bir belgenin onaylı örneği (eğitim durumunda herhangi bir güncelleme/ekleme yapılmış ise)
- 8) Yukarıda belirtilen belgeler, başvuru merkezi görevlisince kontrol edilecektir. Adayın, ÖSYM Aday İşlemleri Sisteminde geçerli bir fotoğrafının bulunmaması durumunda fotoğrafı çekilecek; adayın eğitim bilgisi alanındaki beyanı, eğitim bilgilerini gösterir belge doğrultusunda başvuru merkezi görevlisi tarafından sistemde onaylanacaktır.
 - 9) Yurt dışından başvuran adayların pasaportundaki giriş-çıkış tarihleri doğrultusunda yurt dışında olduğu süre sınavın başvuru süresinin **tamamını kapsamadığı** tespit edilenlerin (başvuru yaparak sınav ücretini yatırmış olsalar bile) başvuruları kabul edilmeyecek, bu adaylar için Sınava Giriş Belgesi düzenlenmeyecektir. Pasaportunda giriş-çıkış tarihi belirtilmeyenler için e-devletten alınan belgeler, belge doğrulama adresinden kontrol edilerek kabul edilecektir. Yurt dışından başvuru için sisteme kayıt olan adaylardan yurt dışında olduğu süre **sınavın başvuru süresinin tamamını kapsamadığı tespit edilenlere** Sınava Giriş Belgesi düzenlenmeyeceğinden bu durumdaki adayların sistemdeki yurt dışı kayıt bilgilerini ÖSYM'ye başvurarak sildirmeleri ve yurt içindeki bir başvuru merkezinden sınavın başvuru süresi içinde başvurularını yapmış olmaları gerekmektedir.
 - 10) Belgelerinde eksiklik/ tutarsızlık olan adaylar ile sınav ücretini süresi içinde yatırmayan adaylar için yukarıda belirtilen işlemler yapılmayacak, bu durumdaki adaylar için Sınava Giriş Belgesi düzenlenmeyecek ve sınava alınmayacaklardır. Bu adayların başvuru kayıt bilgileri de silinecektir.
 - 11) Başvuru merkezi görevlisince adayın pasaportu incelemeyen hemen sonra adaya geri verilecek, diğer belgeler teslim alınacaktır.
 - 12) Başvuru süresi içinde yurt dışında bulunan adaylardan fotoğraflı T.C. Kimlik Kartı olan veya sistemde geçerli fotoğrafı bulunanlar, **internet aracılığıyla bireysel başvuru** yapacaklardır.

Yurt dışından başvuru yapan engelli/sağlık sorunu olan adaylardan, sistemde engel/sağlık bilgisi bulunmayanların veya bu bilgilerinde değişiklik olanların, sağlık/engel bilgilerinin sisteme girilebilmesi için Sağlık Durumu/Engel Bilgi Formunu, Aday Başvuru Kayıt Bilgilerinin bir fotokopisi ile engelli sağlık kurulu raporu/sağlık kurulu raporlarının onaylı bir örneğini, engel durumlarını belirten dilekçeleri ile birlikte başvuru süresi içinde ÖSYM'ye ulaştırmaları gerekmektedir.

2.6. SINAV ÜCRETLERİ NASIL YATIRILACAKTIR?

2022-YKS'ye başvuran adaylar seçmiş oldukları oturlara bağı olarak sınav ücretini kılavuzun son sayfasında belirtilen bankalardan herhangi birine veya ÖSYM'nin internet sayfasında e-İŞLEMLER'de yer alan "ÖDEMELER" alanından kredi kartı/banka kartı ile süresi içinde yatıracaklardır. Adaylar sınav ücreti olarak;

- Sadece TYT'ye girecek adaylar 115,00 TL,
- TYT ile birlikte AYT veya YDT'den herhangi birine girmek isteyen adaylar 230,00 TL,
- TYT, AYT ve YDT'nin tümüne girmek isteyen adaylar ise 345,00 TL yatıracaklardır.

Bankaya giderek ücret yatırmak isteyen adayların banka görevlisine başvuruda bildirdikleri T.C. kimlik numarasını ve sınav ücretini yatıracığını bildirmesi, bankadan aldıkları dekont üzerindeki T.C. Kimlik Numarası, adı, soyadı ve sınav adı bilgisini kontrol etmeleri ve dekontu saklamaları gerekmektedir. Adaylar isterlerse banka şubelerine gitmeden internet bankacılığı aracılığıyla da bankaya ücret yatıracaklardır.

Sınav ücreti ödeme işlemleri, bankadan ödeme yapacak olan adaylar için **8 Mart 2022** tarihinde mesai saati bitiminde, ÖSYM'nin internet sayfasında e-İŞLEMLER'de yer alan "ÖDEMELER" alanından kredi kartı/banka kartı ile ödeme yapacak olan adaylar ile banka ATM'leri ve online bankacılık üzerinden ödeme yapacak adaylar için **8 Mart 2022** tarihinde saat 23.59'da sona erecektir. Bankadan ödeme yapacak adayların, bankaların çalışma saatlerini göz önünde bulundurmaları gerekmektedir.

Yurt dışından başvuru yapacak adaylar aynı ücretleri, belirtilen sürelerde ÖSYM'nin internet sayfasında e-İŞLEMLER'de yer alan "ÖDEMELER" alanından kredi kartı/banka kartı ile TL olarak yatıracaktır.

11 Şubat-7 Mart 2022 tarihleri arasında 2022-YKS başvurusunu yapmayan adaylar, geç başvuru günlerinde (16-17 Mart 2022 tarihinde) 2022-YKS başvurularını yapabileceklerdir. Geç başvuru günlerinde yapılan başvurularda sınav ücreti, 16-17 Mart 2022 tarihlerinde ÖSYM'nin internet sayfasında e-İŞLEMLER'de yer alan "ÖDEMELER" alanından kredi kartı/banka kartı ile ödenmelidir. Bankalardan ücret ödemesi yapılmamalıdır. Geç başvuru günlerinde başvuru yapan ve sınav ücretini süresi içinde yatırarak başvurularını tamamlayan adayların, sınava başvurularının tamamlandığını <https://ais.osym.gov.tr> internet adresinden başvuru süresi tamamlanmadan teyit etmeleri ve başvuru bilgilerinin bir dökümünü yazıcıdan alarak başvurunun diğer aşamalarında gerekebileceğinden özenle saklamaları gerekmektedir.

DİKKAT: Başvuru bilgileri sisteme kaydedildikten sonra süresi içinde sınav ücreti yatırılmalıdır. Başvuru bilgilerinin sisteme girişi yapıldığı halde sınav ücretini süresi içinde yatırmayan adayların başvuruları tamamlanmamış olacağından sisteme girilmiş olan başvuru bilgileri silinecek, başvuru kayıt bilgileri iptal edilecek, bina/salon atamaları yapılmayacak, bu adaylar için Sınava Giriş Belgesi de düzenlenmeyecektir (Başvuru Formunun ŞEHİT/GAZİ YAKINLIK bilgi alanını işaretleyen ve bu bilgisi ilgili kurum tarafından onaylanan adaylar hariç).

2021-TYT sınav puanı 200 ve üzeri olan adaylardan, 2022-YKS'nin hiçbir oturumuna girmeden bu puanını 2022-YKS yerleştirmelerinde kullanmak isteyenlerin, 2022-YKS başvurularını başvuru süresi içinde yapmaları ve başvuru ücretini yatırmaları zorunludur. Başvuru yapmayan veya başvuru yaptığı hâlde başvuru ücretini yatırmayan adayların 2021-TYT sınav puanları ve sıralamaları, 2022-YKS ve buna dayalı değerlendirme ve yerleştirme işlemlerinin hiçbir aşamasında kullanılmayacaktır.

DİKKAT: 2022-YKS'de SAY, SÖZ, EA veya DİL puanıyla bir programa yerleşmek isteyenlerin (2021-TYT puanı 200 ve üzeri olsa bile) 2022-AYT ve/veya 2022-YDT oturumlarına başvuru yaparak sınav ücretini yatırmaları gerekmektedir.

2.7. BAŞVURU İŞLEMİ SONRASI VERİLEN İNTERNET ERİŞİM ŞİFRESİ NE İŞE YARAR?

Başvuru işlemi sonrası Aday İşlemleri Sistemine ilk kez dâhil olan veya bir başvuru merkezinde sınav başvurusu esnasında internet erişim şifresi talebinde bulunan adaylara ücretsiz olarak geçici şifre verilmektedir. Şifre geri dönüşümsüz ve kriptolu olarak sistemde tutulmaktadır. İlgili adaydan başkasının şifreyi bilmesi, görmesi ve edinmesi mümkün değildir. Bu nedenle şifre kullanılarak yapılan tüm işlemlerin sorumluluğu tümüyle adaya aittir. Şifre ile adaylar, ÖSYM'nin <https://ais.osym.gov.tr> ve <https://sonuc.osym.gov.tr> internet adreslerini kullanarak sınav başvurusu yapma, tercih bildirme, başvuru ve tercih bilgilerinde değişiklik yapma, Sınava Giriş Belgesi edinme, sınav ve yerleştirme sonuçlarını öğrenme vb. işlemlerini yapabilirler. Şifre, hem bu sınavın bütün aşamalarında hem de adayın sonraki yıllarda ÖSYM ile ilgili elektronik ortamda yapacağı bütün işlemlerde gerekli olacağından aday tarafından özenle korunmalı ve kesinlikle başka hiç kimseyle paylaşılmamalıdır. İnternet erişim şifresini kaybeden veya unutan adaylar, ÖSYM'nin <https://ais.osym.gov.tr> internet adresinden ücretsiz olarak yeniden edinebilirler. Bunun için belirtilen internet adresinden "Şifremi Unuttum" alanına girmeleri, burada kendilerine sorulan soruları doğru cevaplandırmaları (Sorulara verilen cevaplar, daha önce sistemde şifre değişikliği yapılırken verilen bilgilerle aynı olmalıdır.) gerekmektedir. Sorulara doğru cevap veremediği için internet erişim şifresini bu yolla yeniden edinemeyen adaylar, yeni şifre edinmek için ÖSYM Sınav Koordinatörlüklerine veya ÖSYM tarafından yetkilendirilmiş Başvuru Merkezlerine nüfus cüzdanı veya T.C. Kimlik Kartı veya geçerlilik süresi dolmamış pasaportlarının aslı ile birlikte (Mavi Kartlar, KKTC Kimlik Kartı, Nüfus ve Vatandaşlık İşleri Genel Müdürlüğü tarafından verilen "Geçici Kimlik Belgesi" de geçerlidir.) şahsen başvurarak ücreti karşılığı yeni şifrelerini edinmek zorundadır. Üzerinde adayın güncel bir fotoğrafı veya T.C. Kimlik Numarası bulunmayan nüfus cüzdanları ile geçerlilik süresi bitmiş pasaport kabul edilmeyecektir. Cezaevinde olması nedeniyle bu merkezlere gidemeyecek olan adaylara, bulundukları cezaevi müdürlükleri tarafından şifre verilebilecektir. Zorunlu askerlik görevini yapmakta olduğu için şahsen bu merkezlere gidemeyecek olan adaylara ise askeri birlik komutanlarının resmi yazı ile ÖSYM'ye müracaat etmesi halinde, adayın ismine düzenlenmiş kapalı zarf içinde adaya iletilmek üzere şifre verilebilecektir. Adayın kendisinden başka hiç kimse aday adına şifre edinemez.

3. SINAVIN UYGULANMASI VE DEĞERLENDİRME İŞLEMLERİ

3.1. SINAVDA HANGİ TESTLER YER ALACAKTIR?

TYT’de; Türkçe Testi, Sosyal Bilimler Testi, Temel Matematik Testi ve Fen Bilimleri Testi yer alacaktır. TYT’de uygulanacak testler ve kapsamaları, Tablo 1A’da gösterilmiştir.

AYT’de adaylara, Türk Dili ve Edebiyatı-Sosyal Bilimler-1, Sosyal Bilimler-2, Matematik ile Fen Bilimleri testlerinden oluşan bir kitapçık verilecektir. AYT’de adaylar, hesaplanmasını istedikleri puan türü için gereken testleri cevaplayacaklardır. SAY, SÖZ ve EA puan türlerinin hepsinin hesaplanmasını isteyen adaylar, sınav süresince tüm testleri cevaplayabileceklerdir.

YDT, Almanca, Arapça, Fransızca, İngilizce ve Rusça dillerinde yapılacaktır. Her dil için ayrı soru kitapçığı bulunacaktır. Sınavda adaya, başvuruda bildirdiği yabancı dile ait soru kitapçığı verilecektir.

YKS’de uygulanacak testler ve soru sayıları Tablo 1B’de gösterilmiştir. Adaylar sınavda, öğretim programları kapsamında Millî Eğitim Bakanlığı (MEB) tarafından belirlenen "ÖSYM tarafından 2022 Yılında Gerçekleştirilecek TYT, AYT ve YDT Sınavlarına Esas Ortak Derslere Ait Kazanım ve Açıklamalar"daki konu, kazanım ve açıklamalardan sorumlu olacaklardır.

SAY, SÖZ, EA ve DİL puan türleri ile öğrenci alan yükseköğretim programlarına girmek isteyen adayların, TYT’ye ek olarak **2022-AYT ve/veya 2022-YDT’ye de girmeleri ve tercih edecekleri yükseköğretim programları için gerekli olan testleri cevaplamaları zorunludur**. Yükseköğretim programlarının puan türleri, Tablo 4’te verilmiştir. Bu programların puan türlerinin hesaplanmasında hangi testlerin kullanılacağı Tablo 1E’de gösterilmiştir. Adaylar, Tablo 1E’yi inceleyerek hangi testleri cevaplamaları gerektiğini belirleyebileceklerdir.

3.2. ADAYLAR SINAVA GİRERKEN NELERİ YANINDA BULUNDURMAK ZORUNDADIR?

SINAVA GİRİŞ BELGESİ: Adaylar, Sınava Giriş Belgelerini, T.C. Kimlik Numaraları ve şifreleri ile ÖSYM’nin <https://ais.osym.gov.tr> internet adresinden sınav tarihinin yaklaşık 10 gün öncesinden başlamak üzere edinebileceklerdir. Belgenin üzerinde adayın sınava gireceği merkez, bina, salon bilgileri ile fotoğrafı yer alacaktır.

Hiçbir aday Sınava Giriş Belgesinde yazılı olan salondan başka bir yerde sınava giremez. Sınava Giriş Belgesinde yazılı olan salondan başka bir yerde sınava giren adayın sınavı geçersiz sayılır.

Adayın sınava gireceği binayı, adres bilgisini teyit etmek amacı ile önceden gidip görmesi sınav günü adaya kolaylık sağlayacaktır. Sınava Giriş Belgesi adayların adreslerine gönderilmeyecektir.

Adaylar, sınavın **ilgili oturumuna** ait Sınava Giriş Belgelerinin renkli veya siyah beyaz çıktılarını sınavda yanlarında bulundurmak **zorundadır**. **Sınavın ilgili oturumuna ait Sınava Giriş Belgesini yanlarında bulundurmeyen adaylar, sınav binasına alınmayacaklardır**.

Belge üzerinde adayın fotoğrafının bulunması zorunludur. Adaylar, bu belgelerinin yazıcıdan dökümünü edinirken belge üzerinde fotoğraflarının görünür olmasına dikkat etmelidir. Belgenin ön yüzündeki ÖSYM tarafından belirlenmiş bilgiler hariç ön ve arka yüzünde herhangi bir yazı, resim, işaret vb. bulunduğu takdirde adayın sınavı geçersiz sayılacaktır. Sınava Giriş Belgesini kaybeden adaylar, internetten yenisini edinebileceklerdir.

Başvuru bilgilerini sisteme kaydeden ancak süresi içinde sınav ücretini yatırmayan adaylar için Sınava Giriş Belgesi düzenlenmeyecektir.

FOTOĞRAFLI NÜFUS CÜZDANI VEYA FOTOĞRAFLI TÜRKİYE CUMHURİYETİ KİMLİK KARTI VEYA FOTOĞRAFLI GEÇERLİLİK SÜRESİ DOLMAMIŞ PASAPORTUN ASLI: Adayların sınava girebilmeleri için 2022-YKS’nin ilgili oturumuna ait Sınava Giriş Belgesinden başka, fotoğraflı nüfus cüzdanı veya fotoğraflı T.C. Kimlik Kartı veya fotoğraflı geçerlilik süresi dolmamış pasaportunun aslını yanlarında bulundurmaları zorunludur.

Fotoğraflı nüfus cüzdanı veya fotoğraflı T.C. Kimlik Kartı veya fotoğraflı geçerlilik süresi dolmamış pasaport dışında;

- Türk vatandaşlığından izin ile ayrılanlar ve bunların kanuni mirasçılarına ait Pembe/Mavi Kartın aslı,
- Pasaportları bulunmayan KKTC vatandaşlarının fotoğraflı ve kimlik numaralı Kuzey Kıbrıs Türk Cumhuriyeti Kimlik Kartının aslı,
- T.C. Kimlik Kartı edinme sürecinde, İçişleri Bakanlığı Nüfus ve Vatandaşlık İşleri Genel Müdürlüğü tarafından verilen ve yeni kimlik kartları teslim alınmaya kadar geçerli olan “fotoğraflı, imzalı-mühürlü, barkodlu-karekodlu” veya “fotoğraflı, barkodlu-karekodlu” Geçici Kimlik Belgesi de

sınava giriş için geçerli kimlik belgesi olarak kabul edilecektir. (Geçici Kimlik Belgesinde fotoğrafın olması zorunludur. **Geçici Kimlik Belgesinde fotoğrafı olmayan adaylar, sınava alınmayacaklardır**.)

Bunların dışında;

- Sürücü belgesi,
- Meslek kimlik kartları, öğrenci kimlik kartı vb. diğer tüm belgeler, sınava giriş için geçerli kimlik belgesi olarak kabul edilmeyecektir.

Nüfus cüzdanında soğuk damga basılı olmalı, adayın sınav görevlilerince kolaylıkla tanınmasını sağlayacak güncel bir fotoğraf (Sınav günü sınav görevlilerinin sizi fotoğrafınızdan tanımakta güçlük çektiği takdirde sizi

sınava alınamayacağını göz önünde bulundurunuz.) ve T.C. Kimlik Numarası bulunmalı, pasaportun süresi sınav günü itibarıyla geçerli olmalıdır. Üzerinde soğuk damga veya adayın sınav görevlilerince kolaylıkla tanınmasını sağlayacak güncel bir fotoğraf veya T.C. Kimlik Numarası bulunmayan nüfus cüzdanları (T.C. Kimlik Numarası elle veya daktilo ile sonradan yazılmış veya ilave edilmiş olmamalıdır.) ile geçerlilik süresi bitmiş pasaport kabul edilmeyecektir. Nüfus cüzdanında fotoğrafın olması zorunludur. Nüfus cüzdanında fotoğrafı olmayan adaylar, sınava alınmayacaklardır.

DİKKAT: Nüfus cüzdanında/T.C. Kimlik Kartında/Pasaportta/Geçici Kimlik Belgesinde/K.K.T.C. Kimlik Kartında/Pembe/Mavi Kartta fotoğrafın olması zorunludur. Nüfus cüzdanında/T.C. Kimlik Kartında/Pasaportta/Geçici Kimlik Belgesinde/K.K.T.C. Kimlik Kartında/Pembe/Mavi Kartta fotoğrafı olmayan adaylar, sınava alınmayacaklardır.

2017 yılından itibaren Türkiye Cumhuriyeti İçişleri Bakanlığı Nüfus ve Vatandaşlık İşleri Genel Müdürlüğü tarafından eski Nüfus Cüzdanları yenilenmeyerek yerine Türkiye Cumhuriyeti Kimlik Kartı verilmektedir. Sınava giriş için geçerli bir nüfus cüzdanı bulunmayanların Türkiye Cumhuriyeti Kimlik Kartını edinme sürecini de göz önünde bulundurarak Türkiye Cumhuriyeti Kimlik Kartını edinmeleri gerekmektedir.

Sınav binalarına girişte güvenlik ve sınav görevlilerince yapılan kimlik kontrolleri ve karşılaştırmalarda, nüfus cüzdanındaki yıpranma, güncel olmayan fotoğraf veya TC Kimlik Numarası, soğuk damga veya mühür eksikliği gibi nedenlerle oluşan tereddütlerin önüne geçmek, mağduriyetleri önlemek ve kimlik kartı kontrollerinin hızlı, güvenli ve sağlıklı yürütülebilmesi için adayların öncelikle eski Nüfus Cüzdanlarını, Nüfus Müdürlüklerinden Türkiye Cumhuriyeti Kimlik Kartı ile değiştirmeleri ve sınava fotoğraflı Türkiye Cumhuriyeti Kimlik Kartının aslı ile gelmeleri önerilmektedir.

Bu belgelerini eksiksiz olarak yanında bulundurmayan adaylar, mazereti ne olursa olsun, sınava alınmayacaklardır. Bir aday bu belgeleri yanında olmadığı hâlde ÖSYM Sınav Koordinatörlerinin, bina ve salon görevlilerinin veya ÖSYM temsilcilerinin kararıyla herhangi bir salonda sınava alınmış olsa bile bu adayın sınavı geçersiz sayılacaktır.

Sınav binalarında hiçbir eşya emanete alınmayacağından adaylar, sınav binalarına bu belgeler dışında herhangi bir eşya, araç gereç vb. getirmemelidir. Sınavın yapıldığı her bir salona en az bir adet duvar saati, adayların sınavda kullanacakları gereçler (kalem, silgi, kalemtraş), şeker ve peçete ÖSYM tarafından sağlanacaktır. Adaylar sınava şeffaf pet şişe içinde su getirebileceklerdir.

3.3. SINAVA GİRERKEN ADAYIN YANINDA BULUNDURMASI YASAK OLAN ARAÇ GEREÇ VE EŞYALAR NELERDİR?

Sınav binalarında hiçbir eşya emanete alınmayacağından adayların sınav binalarına;

- Çanta, cüzdan, cep telefonu, her türlü saat, kablosuz iletişim sağlayan bluetooth vb. cihazlarla; kulaklık, kolye, küpe, yüzük (alyans hariç), bilezik, broş ve diğer takılarla; anahtarlık, her türlü araç anahtarı, plastik ve metal içerikli eşyalarla (başörtü için kullanılan boncuklu/boncuksuz toplu iğne, kağıt/madeni para, anahtarlıksız basit anahtar, ulaşım kartı, basit tokalı kemer, basit tel toka ve basit piercing hariç), her türlü elektronik/mechanik cihazla ve çağrı cihazı, telsiz, fotoğraf makinesi vb. araçlarla, her türlü plastik ve güneş gözlüğü dâhil cam eşyayla (şeffaf/numaralı gözlük hariç), banka/kredi kartı vb. kartlarla,
- Cep bilgisayar, saat, sözlük işlevi olan elektronik cihaz, hesap makinesi vb. her türlü bilgisayar özelliği bulunan cihazlarla,
- Her türlü delici ve kesici alet, ateşli silah ve benzeri teçhizatla,
- Kalem, silgi, kalemtraş, her türlü müsvetde kâğıdı, defter, kitap, ders notu, sözlük, dergi, gazete vb. yayınlar, pergel, açıölçer, cetvel, hesap makinesi vb. araçlarla,
- Bandajı çıkarılmış şeffaf pet şişe içerisinde su hariç içecek, yiyecek vb. gıda/tüketim maddeleriyle,
- Kutu/şişe içerisinde ilaçla

gelmeleri kesinlikle yasaktır (Engelli/sağlık sorunu olan adaylardan sınava engeli/sağlık sorunu nedeniyle bir araç gereç vb. ile girmesi gerekenlerin, bu kılavuzun “ENGELLİ/SAĞLIK SORUNU OLAN ADAYLAR VE SAĞLIK DURUMU/ENGEL BİLGİ FORMUNUN DOLDURULMASI” maddesini dikkatlice incelemeleri gerekmektedir.).

Sınavların yapıldığı binalara girişte adayların ve sınav görevlilerinin üstleri emniyet görevlileri tarafından elle ve/veya dedektörle aranacak olup, yukarıda belirtilen araç gereç vb. eşyalarla sınava gelen adaylar kesinlikle sınav binalarına alınmayacaktır. Sınavın yapıldığı bina içerisinde sınav öncesinde, sınav sırasında veya sınavdan sonra bu tür araç gereç ve eşyaları taşıdığı tespit edilen adayın sınavı geçersiz sayılacaktır. ÖSYM gerekli gördüğü takdirde sınav günü sınav binalarında sinyal kesici kullanılabilecektir. Sınav binaları/salonları ÖSYM tarafından kurulacak güvenlik kameraları ile izlenebilecektir. Sınav görevlilerinin tutanaklarının yanı sıra kamera kayıtları da gerektiğinde delil olarak kullanılacaktır.

Bina girişinde yoğunluğa yol açılmaması için adayların çanta ve benzeri eşyalarını sınava girecekleri binalara getirmemeleri, sınava metal aksesuar içermeyen sade bir kıyafetle gelmeleri, **sınavdan en az 1 saat önce** sınavın yapılacağı bina önünde hazır bulunmaları sınav salonlarına zamanında alınabilmeleri açısından son derece önemlidir.

Tüm adaylar, 26 Eylül 2012 tarihli ve 28423 sayılı Resmî Gazete’de yayımlanan “Adayların ve Sınav Görevlilerinin Sınav Binalarına Giriş Koşullarına İlişkin Yönetmelik” hükümlerine ve ÖSYM’nin internet adresinden yayımlanan sınav uygulamalarına ilişkin güvenlik tedbirlerine uymak zorundadır.



T.C. Ölçme, Seçme ve Yerleştirme Merkezi

**YÜKSEKÖĞRETİM KURUMLARI SINAVI
TEMEL YETERLİLİK TESTİ (TYT)**

18 HAZİRAN 2022

SALON GÖREVLİLERİNİN DİKKATİNE!

İşaretli alandaki Soru Kitapçığı Karekod Etiketini kitapçık üzerinden ayrılarak Salon Aday Yoklama Listesinde adaya ayrılan bölüme yapıştırınız.

SORU KİTAPÇIK NUMARASI

--	--	--	--	--	--	--	--	--	--

T.C. KİMLİK NUMARASI

ADI

SOYADI

SALON NO.

SIRA NO.

ADAYIN DİKKATİNE!

SINAV BAŞLAMADAN ÖNCE AŞAĞIDAKİ UYARILARI MUTLAKA OKUYUNUZ.

1. T.C. Kimlik Numaranızı, Adınızı, Soyadınızı, Salon Numaranızı ve Sıra Numaranızı, Soru Kitapçığı üzerindeki ilgili alanlara yazınız.
2. Soru Kitapçık Numaranız yukarıda verilmiştir. Bu numarayı cevap kâğıdınızdaki ilgili alana kodlayınız ve aşağıdaki ilgili alanı imzalayınız. Bu kodlamayı cevap kâğıdınıza yapmadığınız veya yanlış yaptığınız takdirde, sınavınızın değerlendirilmesi mümkün değildir. Bu numaranın cevap kâğıdı üzerine kodlanmamasının, eksik veya yanlış kodlanmasının sorumluluğu size aittir.
3. Bu sayfanın arkasında yer alan açıklamayı dikkatle okuyunuz.

Adayın imzası:

Soru Kitapçık Numarasını
cevap kâğıdındaki alana doğru kodladım.



T.C. Ölçme, Seçme ve Yerleştirme Merkezi

YÜKSEKÖĞRETİM KURUMLARI SINAVI ALAN YETERLİLİK TESTLERİ (AYT)

19 HAZİRAN 2022

SALON GÖREVLİLERİNİN DİKKATİNE!

İşaretli alandaki Soru Kitapçığı Karekod Etiketini kitapçık üzerinden ayrılarak Salon Aday Yoklama Listesinde adaya ayrılan bölüme yapıştırınız.

SORU KİTAPÇIK NUMARASI

--	--	--	--	--	--	--	--	--	--

T.C. KİMLİK NUMARASI

ADI

SOYADI

SALON NO.

SIRA NO.

ADAYIN DİKKATİNE!

SINAV BAŞLAMADAN ÖNCE AŞAĞIDAKİ UYARILARI MUTLAKA OKUYUNUZ.

1. T.C. Kimlik Numaranızı, Adınızı, Soyadınızı, Salon Numaranızı ve Sıra Numaranızı, Soru Kitapçığı üzerindeki ilgili alanlara yazınız.
2. Soru Kitapçık Numaranız yukarıda verilmiştir. Bu numarayı cevap kâğıdınızdaki ilgili alana kodlayınız ve aşağıdaki ilgili alanı imzalayınız. Bu kodlamayı cevap kâğıdınıza yapmadığınız veya yanlış yaptığınız takdirde, sınavınızın değerlendirilmesi mümkün değildir. Bu numaranın cevap kâğıdı üzerine kodlanmamasının, eksik veya yanlış kodlanmasının sorumluluğu size aittir.
3. Bu sayfanın arkasında yer alan açıklamayı dikkatle okuyunuz.

Adayın imzası:

Soru Kitapçık Numarasını
cevap kâğıdındaki alana doğru kodladım.



T.C. Ölçme, Seçme ve Yerleştirme Merkezi

YÜKSEKÖĞRETİM KURUMLARI SINAVI YABANCI DİL TESTİ (YDT)

19 HAZİRAN 2022

SALON GÖREVLİLERİNİN DİKKATİNE!

İşaretli alandaki Soru Kitapçığı Karekod Etiketini kitapçık üzerinden ayrılarak Salon Aday Yoklama Listesinde adaya ayrılan bölüme yapıştırınız.

SORU KİTAPÇIK NUMARASI

--	--	--	--	--	--	--	--

T.C. KİMLİK NUMARASI

ADI

SOYADI

SALON NO.

SIRA NO.

ADAYIN DİKKATİNE!

SINAV BAŞLAMADAN ÖNCE AŞAĞIDAKİ UYARILARI MUTLAKA OKUYUNUZ.

1. T.C. Kimlik Numaranızı, Adınızı, Soyadınızı, Salon Numaranızı ve Sıra Numaranızı, Soru Kitapçığı üzerindeki ilgili alanlara yazınız.
2. Soru Kitapçık Numaranız yukarıda verilmiştir. Bu numarayı cevap kâğıdınızdaki ilgili alana kodlayınız ve aşağıdaki ilgili alanı imzalayınız. Bu kodlamayı cevap kâğıdınıza yapmadığınız veya yanlış yaptığınız takdirde, sınavınızın değerlendirilmesi mümkün değildir. Bu numaranın cevap kâğıdı üzerine kodlanmamasının, eksik veya yanlış kodlanmasının sorumluluğu size aittir.
3. Bu sayfanın arkasında yer alan açıklamayı dikkatle okuyunuz.

Adayın imzası:

Soru Kitapçık Numarasını
cevap kâğıdındaki alana doğru kodladım.

SORU KİTAPÇIK NUMARASI

0	0	0	0	0	0	0	0
1	1	1	1	1	1	1	1
2	2	2	2	2	2	2	2
3	3	3	3	3	3	3	3
4	4	4	4	4	4	4	4
5	5	5	5	5	5	5	5
6	6	6	6	6	6	6	6
7	7	7	7	7	7	7	7
8	8	8	8	8	8	8	8
9	9	9	9	9	9	9	9

Yandaki alana soru kitapçık numaranızı
kodlayınız.

Soru kitapçık numaramı doğru kodladım.

[illegible]

Bu alanda işaretleme yapmayınız.

SALON BAŞKANININ DİKKATİNE !

Sınav sonunda, sınava giren ve girmeyen tüm adayların Cevap Kâğıtlarını aşağıdaki 'Sıra No.' suna göre sıraya koyup birlikte paketleyiniz.

Salon No.	Sıra No.

Aday sınava girmediyse aşağıdaki yuvarlağı kurşun kalemle doldurunuz.

Aday sınava girmediyse. ○

	T.C. Kimlik No.:	Aşağıdaki yerleri küçük harfle doldurunuz ve imzalayınız.	
	Adı:		Adı:
	Soyadı:		Soyadı:
		Baba Adı:	
		Doğum Tarihi:	
		İmza:	

Örnek Kodlama	Doğru 	Yanlış      
---------------	---	--

İşaretlediğiniz bir cevabı değiştirmek istediğinizde, silme işlemini çok iyi yapmanız gerektiğini unutmayınız.

TÜRKÇE	SOSYAL BİLİMLER	TEMEL MATEMATİK	FEN BİLİMLERİ
1 A B C D E	1 A B C D E	1 A B C D E	1 A B C D E
2 A B C D E	2 A B C D E	2 A B C D E	2 A B C D E
3 A B C D E	3 A B C D E	3 A B C D E	3 A B C D E
4 A B C D E	4 A B C D E	4 A B C D E	4 A B C D E
5 A B C D E	5 A B C D E	5 A B C D E	5 A B C D E
6 A B C D E	6 A B C D E	6 A B C D E	6 A B C D E
7 A B C D E	7 A B C D E	7 A B C D E	7 A B C D E
8 A B C D E	8 A B C D E	8 A B C D E	8 A B C D E
9 A B C D E	9 A B C D E	9 A B C D E	9 A B C D E
10 A B C D E	10 A B C D E	10 A B C D E	10 A B C D E
11 A B C D E	11 A B C D E	11 A B C D E	11 A B C D E
12 A B C D E	12 A B C D E	12 A B C D E	12 A B C D E
13 A B C D E	13 A B C D E	13 A B C D E	13 A B C D E
14 A B C D E	14 A B C D E	14 A B C D E	14 A B C D E
15 A B C D E	15 A B C D E	15 A B C D E	15 A B C D E
16 A B C D E	16 A B C D E	16 A B C D E	16 A B C D E
17 A B C D E	17 A B C D E	17 A B C D E	17 A B C D E
18 A B C D E	18 A B C D E	18 A B C D E	18 A B C D E
19 A B C D E	19 A B C D E	19 A B C D E	19 A B C D E
20 A B C D E	20 A B C D E	20 A B C D E	20 A B C D E
21 A B C D E	21 A B C D E	21 A B C D E	
22 A B C D E	22 A B C D E	22 A B C D E	
23 A B C D E	23 A B C D E	23 A B C D E	
24 A B C D E	24 A B C D E	24 A B C D E	
25 A B C D E	25 A B C D E	25 A B C D E	
26 A B C D E		26 A B C D E	
27 A B C D E		27 A B C D E	
28 A B C D E		28 A B C D E	
29 A B C D E		29 A B C D E	
30 A B C D E		30 A B C D E	
31 A B C D E		31 A B C D E	
32 A B C D E		32 A B C D E	
33 A B C D E		33 A B C D E	
34 A B C D E		34 A B C D E	
35 A B C D E		35 A B C D E	
36 A B C D E		36 A B C D E	
37 A B C D E		37 A B C D E	
38 A B C D E		38 A B C D E	
39 A B C D E		39 A B C D E	
40 A B C D E		40 A B C D E	

Şekil 4. Cevap Kâğıdı Örnekleri

SORU KİTAPÇIK NUMARASI

0	0	0	0	0	0	0	0
1	1	1	1	1	1	1	1
2	2	2	2	2	2	2	2
3	3	3	3	3	3	3	3
4	4	4	4	4	4	4	4
5	5	5	5	5	5	5	5
6	6	6	6	6	6	6	6
7	7	7	7	7	7	7	7
8	8	8	8	8	8	8	8
9	9	9	9	9	9	9	9

Yandaki alana soru kitapçık numaranızı
kodluyunuz.

Soru kitapçık numaramı doğru kodladım.
 ☐

[illegible]

Bu alanda işaretleme yapmayınız.

SALON BAŞKANININ DİKKATİNE !

Sınav sonunda, sınava giren ve girmeyen tüm adayların Cevap Kağıtlarını aşağıdaki 'Sıra No.' suna göre sıraya koyup birlikte paketleyiniz.

Salon No.	Sıra No.

Aday sınava girmediyse aşağıdaki yuvarlağı kurşun kalemle doldurunuz.

Aday sınava girmediyse. ○

	T.C. Kimlik No.:	Aşağıdaki yerleri küçük harfle doldurunuz ve imzalayınız.	
	Adı:		Adı:
	Soyadı:		Soyadı:
		Baba Adı:	
		Doğum Tarihi:	
		İmza:	

Örnek Kodlama	Doğru 	Yanlış     
---------------	---	--

İşaretlediğiniz bir cevabı değiştirmek istediğinizde, silme işlemini çok iyi yapmanız gerektiğini unutmayınız.

TÜRK DİLİ ve EDEBİYATI- SOSYAL BİLİMLER-1		SOSYAL BİLİMLER-2		MATEMATİK		FEN BİLİMLERİ	
1	A B C D E	1	A B C D E	1	A B C D E	1	A B C D E
2	A B C D E	2	A B C D E	2	A B C D E	2	A B C D E
3	A B C D E	3	A B C D E	3	A B C D E	3	A B C D E
4	A B C D E	4	A B C D E	4	A B C D E	4	A B C D E
5	A B C D E	5	A B C D E	5	A B C D E	5	A B C D E
6	A B C D E	6	A B C D E	6	A B C D E	6	A B C D E
7	A B C D E	7	A B C D E	7	A B C D E	7	A B C D E
8	A B C D E	8	A B C D E	8	A B C D E	8	A B C D E
9	A B C D E	9	A B C D E	9	A B C D E	9	A B C D E
10	A B C D E	10	A B C D E	10	A B C D E	10	A B C D E
11	A B C D E	11	A B C D E	11	A B C D E	11	A B C D E
12	A B C D E	12	A B C D E	12	A B C D E	12	A B C D E
13	A B C D E	13	A B C D E	13	A B C D E	13	A B C D E
14	A B C D E	14	A B C D E	14	A B C D E	14	A B C D E
15	A B C D E	15	A B C D E	15	A B C D E	15	A B C D E
16	A B C D E	16	A B C D E	16	A B C D E	16	A B C D E
17	A B C D E	17	A B C D E	17	A B C D E	17	A B C D E
18	A B C D E	18	A B C D E	18	A B C D E	18	A B C D E
19	A B C D E	19	A B C D E	19	A B C D E	19	A B C D E
20	A B C D E	20	A B C D E	20	A B C D E	20	A B C D E
21	A B C D E	21	A B C D E	21	A B C D E	21	A B C D E
22	A B C D E	22	A B C D E	22	A B C D E	22	A B C D E
23	A B C D E	23	A B C D E	23	A B C D E	23	A B C D E
24	A B C D E	24	A B C D E	24	A B C D E	24	A B C D E
25	A B C D E	25	A B C D E	25	A B C D E	25	A B C D E
26	A B C D E	26	A B C D E	26	A B C D E	26	A B C D E
27	A B C D E	27	A B C D E	27	A B C D E	27	A B C D E
28	A B C D E	28	A B C D E	28	A B C D E	28	A B C D E
29	A B C D E	29	A B C D E	29	A B C D E	29	A B C D E
30	A B C D E	30	A B C D E	30	A B C D E	30	A B C D E
31	A B C D E	31	A B C D E	31	A B C D E	31	A B C D E
32	A B C D E	32	A B C D E	32	A B C D E	32	A B C D E
33	A B C D E	33	A B C D E	33	A B C D E	33	A B C D E
34	A B C D E	34	A B C D E	34	A B C D E	34	A B C D E
35	A B C D E	35	A B C D E	35	A B C D E	35	A B C D E
36	A B C D E	36	A B C D E	36	A B C D E	36	A B C D E
37	A B C D E	37	A B C D E	37	A B C D E	37	A B C D E
38	A B C D E	38	A B C D E	38	A B C D E	38	A B C D E
39	A B C D E	39	A B C D E	39	A B C D E	39	A B C D E
40	A B C D E	40	A B C D E	40	A B C D E	40	A B C D E
		41	A B C D E				
		42	A B C D E				
		43	A B C D E				
		44	A B C D E				
		45	A B C D E				
		46	A B C D E				

SORU KİTAPÇIK NUMARASI

0	0	0	0	0	0	0	0
1	1	1	1	1	1	1	1
2	2	2	2	2	2	2	2
3	3	3	3	3	3	3	3
4	4	4	4	4	4	4	4
5	5	5	5	5	5	5	5
6	6	6	6	6	6	6	6
7	7	7	7	7	7	7	7
8	8	8	8	8	8	8	8
9	9	9	9	9	9	9	9

Yandaki alana soru kitapçık numaranızı
kodlayınız.

Soru kitapçık numaramı doğru kodladım.

☐

[illegible]

Bu alanda işaretleme yapmayınız.

SALON BAŞKANININ DİKKATİNE !

Sınav sonunda, sınava giren ve girmeyen tüm adayların Cevap Kağıtlarını aşağıdaki 'Sıra No.' suna göre sıraya koyup birlikte paketleyiniz.

Salon No.	Sıra No.

Aday sınava girmediyse aşağıdaki yuvarlağı kurşun kalemle doldurunuz.

Aday sınava girmed i. ○

	T.C. Kimlik No.:	Aşağıdaki yerleri küçük harfle doldurunuz ve imzalayınız.	
	Adı:		Adı:
	Soyadı:		Soyadı:
		Baba Adı:	
		Doğum Tarihi:	
		İmza:	

Örnek Kodlama	Doğru	Yanlış
---------------	---	--

İşaretlediğiniz bir cevabı değiştirmek istediğinizde, silme işlemini çok iyi yapmanız gerektiğini unutmayınız.

YABANCI DİL

1

A B C D E

2

A B C D E

3

A B C D E

4

A B C D E

5

A B C D E

6

A B C D E

7

A B C D E

8

A B C D E

9

A B C D E

10

A B C D E

11

A B C D E

12

A B C D E

13

A B C D E

14

A B C D E

15

A B C D E

16

A B C D E

17

A B C D E

18

A B C D E

19

A B C D E

20

A B C D E

21

A B C D E

22

A B C D E

23

A B C D E

24

A B C D E

25

A B C D E

26

A B C D E

27

A B C D E

28

A B C D E

29

A B C D E

30

A B C D E

31

A B C D E

32

A B C D E

33

A B C D E

34

A B C D E

35

A B C D E

36

A B C D E

37

A B C D E

38

A B C D E

39

A B C D E

40

A B C D E

41

A B C D E

42

A B C D E

43

A B C D E

44

A B C D E

45

A B C D E

46

A B C D E

47

A B C D E

48

A B C D E

49

A B C D E

50

A B C D E

51

A B C D E

52

A B C D E

53

A B C D E

54

A B C D E

55

A B C D E

56

A B C D E

57

A B C D E

58

A B C D E

59

A B C D E

60

A B C D E

61

A B C D E

62

A B C D E

63

A B C D E

64

A B C D E

65

A B C D E

66

A B C D E

67

A B C D E

68

A B C D E

69

A B C D E

70

A B C D E

71

A B C D E

72

A B C D E

73

A B C D E

74

A B C D E

75

A B C D E

76

A B C D E

77

A B C D E

78

A B C D E

79

A B C D E

80

A B C D E

3.4. SINAV NASIL UYGULANACAKTIR?

TYT, 18 Haziran 2022 Cumartesi günü yapılacaktır. Sınav, 10.15'te başlayacak ve 165 dakika sürecektir.

AYT, 19 Haziran 2022 Pazar günü yapılacaktır. Sınav, 10.15'te başlayacak ve 180 dakika sürecektir.

YDT, 19 Haziran 2022 Pazar günü yapılacaktır. Sınav, 15.45'te başlayacak ve 120 dakika sürecektir.

Sınava girecek adayın yüzü, kimlik tespitini sağlayacak biçimde açık olmalıdır. Kimlik ve güvenlik kontrolleri ile salona giriş işlemlerinin zamanında yapılabilmesi için adayların sınava girecekleri binanın kapısında sınav saatinden en az 1 saat önce hazır bulunmaları gerekmektedir.

DİKKAT: Adaylar, sınavın sabah oturumlarında saat 10.00'dan sonra; öğleden sonra oturumunda ise saat 15.30'dan sonra sınav binalarına, sınavın cevaplama süresi başladıktan sonra sınav salonlarına alınmayacaklardır.

Adaylar, sınavın ilgili oturumuna ait Sınava Giriş Belgesi ile sınava giriş için geçerli kimlik belgeleri salon sınav görevlileri tarafından kontrol edilerek sınav salonuna alınacaklar; sıra numaralarının bulunduğu yerlere oturtulacaklardır. Yerine oturan aday Sınava Giriş Belgesi ile sınava giriş için geçerli kimlik belgesini sırasının üzerine koyacaktır. Salondaki görevliler ilk iş olarak adayların kimlik kontrollerini yapacak ve Sınava Giriş Belgelerini toplayacaklardır. Gerekli kimlik kontrolleri tamamlandıktan sonra salon başkanı sınavda uyulacak kuralları adaylara okuyacak; üzerinde adayın fotoğrafı, T.C. Kimlik Numarası, adı ve soyadı bulunan cevap kâğıtları (Her aday, sınavda kendi fotoğrafının ve kendi kimlik bilgilerinin bulunduğu, kendisine ait cevap kâğıdını kullanmak zorundadır. Başka bir adaya ait cevap kâğıdını kullanan adayın sınavı geçersiz sayılır.) ile içinde iki adet kurşun kalem, silgi, kalemıraş, peçete, şeker bulunan kutuların dağıtılmasını sağlayacaktır.

Cevap kâğıtlarındaki gerekli yerler adaylarca doldurulduktan sonra soru kitapçıkları dağıtılacaktır. Adaylar, kendilerine verilen soru kitapçıklarında yer alan sayfaların baskısını hızlıca kontrol ettikten sonra, kitapçığın kapağı üzerindeki T.C. Kimlik Numarası, adı, soyadı, salon no. ile sıra no. bilgilerini dolduracak ve soru kitapçık numarasını cevap kâğıdındaki "Soru Kitapçık Numarası" alanına yazıp kodlayacaklardır. Bu işlemin doğru ve eksiksiz olarak yapıldığı, hem soru kitapçığının hem de cevap kâğıdının ilgili alanında yine aday tarafından onaylanacaktır. Cevap kâğıdı üzerine soru kitapçığı numarasının doğru ve eksiksiz kodlanmasından sınav görevlileri değil adayın kendisi sorumludur. Daha sonra salon görevlileri, adayın soru kitapçığı üzerinde yer alan soru kitapçığı karekod etiketini, salon aday yoklama listesinde bu kitapçığı kullanan adayın adının yer aldığı bölüme yapıştırılacaklardır.

Sınava giren adayların, kendilerine verilen soru kitapçıkları ve cevap kâğıtlarını kontrol edip kendi durumlarına ve Sınava Giriş Belgelerindeki bilgilere uygun sınav evrakı olduğundan emin olmaları aksi takdirde salon başkanını bilgilendirmeleri zorunludur. Gerekli incelemeyi yapmadan soru kitapçığını ve cevap kâğıdını kabul ederek sınava devam eden adayların, sınav evrakının yanlışlığından oluşacak sorunların tüm sorumluluğu kendilerine aittir.

Salonda sınav evrakı dağıtıldıktan sonra adayların;

- TYT'de sınav süresinin ilk 120 dakikası,
- AYT'de sınav süresinin ilk 135 dakikası,
- YDT'de sınav süresinin ilk 90 dakikası

tamamlanmadan ve sınavın son 15 dakikası içinde sınav salonunu terk etmeleri, sınav sırasında kısa bir süre için bile olsa (tualete gitmek dâhil) sınav salonundan çıkmaları yasaktır. Bu durumdaki adaylara kesinlikle izin verilmeyecektir. Sınav evrakı dağıtıldıktan sonra sınav salonundan her ne sebeple olursa olsun çıkan aday tekrar sınav salonuna alınmayacak ve yukarıda belirtilen süreler tamamlanıncaya kadar sınav binasında bekletilecektir. Yukarıda belirtilen süreler tamamlanmadan sınav binasından ayrılan adayın sınavı geçersiz sayılacaktır. Bu süreler dışında sınavını tamamlayan adaylar, soru kitapçığı ve cevap kâğıdını salon görevlilerine eksiksiz teslim ederek sınav salonundan ayrılabilirler.

Sınav süresince adayların;

- Konuşmaları, kopya çekmeleri veya kopya vermeleri,
- Salondaki görevlilere soru sormaları,
- Müsvedde kâğıdı kullanmaları veya soru ve cevaplarını başka bir kâğıda yazmaları,
- Soru ve cevapları cevap kâğıdının arkasına yazmaları,
- Birbirlerinden kalem, silgi vb. şeyler alıp vermeleri,
- Sınavın cevaplama süresi başlamadan soruları okumaya başlamaları ve cevap kâğıdının cevap seçenekleri alanında işaretleme yapmaları,
- Sınav süresi bittiği halde soruları okumaya ve cevap kâğıdında işaretleme yapmaya devam etmeleri,
- Sınav düzenini bozacak davranışlarda bulunmaları

yasaktır. Bu yasaklara uymadığı tespit edilen adayların sınavları geçersiz sayılacaktır.

Sınav kurallarına uymak adayın temel görevidir. Kurallara aykırı davranışta bulunan adayların sınava devam etmelerine izin verilmeyecektir. Ancak, sınav görevlileri diğer adayların dikkatlerini dağıtmamak, zaman kaybetmelerine yol açmamak açısından gerekli görürse kural dışı davranışlarda bulunanlara uyarıda bulunmayabileceklerdir. Uyarılmış olsun veya olmasın, kurallara aykırı davranışta bulunan adayların kimlikleri ve kusurları sınav görevlilerince sınav tutanağına veya görevlilerin raporlarına açıkça yazılacak ve bu adayların sınav sonuçları, geçersiz sayılacaktır.

Adaylar, sadece soru kitapçığının sayfalarındaki boş yerleri müsvedde için kullanabileceklerdir. Adayların soruları ve/veya bu sorulara verdikleri cevapları ayrı bir kâğıda yazıp bu kâğıdı dışarı çıkarmaları kesinlikle yasaktır. Sınav

sonunda soru kitapçıkları da toplanacak ve ÖSYM’de tek tek incelenecektir. Soru kitapçığının bir sayfası bile eksik çıkan veya Sınava Giriş Belgesini teslim etmeyen adayların sınavı geçersiz sayılacaktır. Sınav binaları/salonları ÖSYM tarafından kurulacak güvenlik kameraları ile izlenebilecektir. Kamera kayıtları gerektiğinde kanıt olarak kullanılacaktır. Sınav görevlilerinin tutanaklarının yanı sıra kamera kayıtları da gerektiğinde sınav kurallarının ihlal edilip edilmediğinin tespitinde delil olarak kullanılacaktır. Sınav görevlileri tarafından tutanakta belirtmemiş olsa da kamera kayıtlarının incelenmesi neticesinde kural ihlali yaptığı tespit edilen adayların sınavı iptal edilecektir.

ÖSYM Temsilcileri sınav sırasında sınav salonlarını denetleyebilecek, gerekli gördükleri takdirde kimlik kontrollerini yapabileceklerdir.

3.5. SORU KİTAPÇIĞI NASIL OLACAKTIR?

Testler tek kitapçık hâlinde adaylara verilecek ve adaylar cevaplarını cevap kâğıdında ilgili alanda işaretleyeceklerdir. Her bir soru kitapçığı matbaada özel olarak poşetleneyecektir. Soru kitapçıkları sınavda adaylara, salon görevlileri tarafından poşet içinde, açılmadan ve rastgele dağıtılacaktır. Soru kitapçığı poşeti adayın kendisi tarafından açılmalıdır. Her soru kitapçığının “SORU KİTAPÇIK NUMARASI” farklı olacaktır. Farklı numaralarda basılan soru kitapçıklarındaki sorular birbirinin tamamen aynı olacak ancak soruların veya sorulardaki seçeneklerin sıralanışı ile doğru cevabın yeri değişebilecektir. Bu nedenle her adayın cevap anahtarı da farklı olacaktır.

3.6. CEVAP KÂĞIDI NASIL DOLDURULACAKTIR?

Sınav Evrakının Uygunluğunun Kontrol Edilmesi ve Cevap Kâğıdının Doldurulması: Her aday sınavda, başvuru bilgilerine uygun soru kitapçığını ve kendisi adına düzenlenmiş cevap kâğıdını kullanacaktır. Cevap kâğıdında adayın adı, soyadı, T.C. Kimlik Numarası ve fotoğrafı yer alacaktır. Aday, verilen cevap kâğıdının kendisine ait olup olmadığını, sınava başlamadan önce kendilerine verilen sınav evrakı ile Sınava Giriş Belgelerindeki bilgilerin uyuşup uyuşmadığını kontrol edecektir. Bilgilerin doğruluğunu kontrol etmekten adayın kendisi sorumlu olacaktır. Gerekli incelemeyi yaptıktan sonra sınav evrakı bilgisinde uyumsuzluk tespit eden aday, salon başkanına başvurarak Sınava Giriş Belgesindeki bilgilere göre düzenlenmiş sınav evrakını edinecektir. Gerekli kontrolü yapmadan kendisi için düzenlenmemiş sınav evrakını kabul edip kullanan, cevap kâğıdında kendisine ait olmayan bilgiler verdiği tespit edilen adayın sınavı geçersiz sayılır.

Daha sonra tüm adaylar kendilerine verilen soru kitapçığının üzerinde basılı soru kitapçık numarasını cevap kâğıdı üzerindeki ilgili alana yazıp kodlayacak, numarayı doğru yazıp kodladığını soru kitapçığı ve cevap kâğıdı üzerinde yer alan ilgili alanda da onaylayacaktır. **Soru kitapçığı numarası yazılıp kodlanmayan veya yanlış yazılıp kodlanan cevap kâğıtlarının optik okuyucuda okunması ve değerlendirilmesi mümkün değildir. Bu işlemlerin eksiksiz ve doğru olarak yapılmasının sorumluluğu adaya aittir.** Bütün adaylara 9 punto cevap kâğıdı verilecektir.

Cevapların İşaretlenmesi: Soru kitapçığındaki bütün sorular çoktan seçmelidir. Her soru için beş farklı seçenek verilmiştir. Bu seçeneklerden yalnızca biri sorunun doğru cevabıdır. Cevaplar, cevap kâğıdında ilgili test için belirlenen alana işaretlenecektir. Soru kitapçığında işaretlenen cevaplara hiçbir işlem yapılmaz.

Cevap kâğıdında ilgili test için belirlenen alana işaretlenmeyen cevaplara hiçbir işlem yapılmaz.

Doğru cevap olarak işaretlenecek seçeneği gösteren yuvarlak alanın dışına taşırılmadan, tam olarak karalanıp doldurulması gerekmektedir. Bir soru için birden çok cevap işaretlenmiş ise o soruya verilen cevap **yanlış** sayılacaktır.

Cevap kâğıdını değerlendiren optik okuyucu, iyi silinmemiş işareti de okuyabilir. Bu nedenle bir soruya verilen cevabın değiştirilebilmesi için yanlış konulmuş işaretin temiz bir şekilde silinmesi gerekir. Özellikle, verilen bir cevap silinip yerine başka bir cevap işaretlenmediğinde bu işaret çok iyi silinmiş olmalıdır.

DİKKAT: İşaretlediğiniz bir cevabı değiştirmek istediğinizde, silme işlemini çok iyi yapmanız gerektiğini unutmayınız.

3.7. ADAYLAR SINAVDA HANGİ BELGE VE EVRAKI TESLİM EDECEKLERDİR?

Sınavın bitiminde her adayın kullandığı soru kitapçığı ve cevap kâğıdı salondaki görevliler tarafından toplanacaktır. Özellikle büyük salonlarda görevliler yanlışlıkla bir adaya ait soru kitapçığı ve cevap kâğıdını almadığında ilgili aday, derhâl gerekli uyarıda bulunarak soru kitapçığı ve cevap kâğıdının teslim alınmasını sağlamalıdır. Sınavını tamamlayan adaylar, kullandığı cevap kâğıdını ve soru kitapçığını salondaki görevlilere teslim edecekler, kesinlikle sıra üzerinde bırakmayacaklardır. Sınav süresinin bitmesi nedeniyle salon sınav görevlilerinin soru kitapçıkları ve cevap kâğıtlarını masa/sıra üzerinde bırakmalarını söylemeleri halinde ise adaylar, soru kitapçıkları ve cevap kâğıtları salon sınav görevlileri tarafından teslim alınmaya kadar sınav salonundan ayrılmamalıdır. Adayın sınava girdiği salonda sıra üzerinde kalan ve ÖSYM’ye ulaşmayan sınav evrakından adayın kendisi sorumludur. Sınava Giriş Belgesi ise sınavın başlangıcında sınav görevlileri tarafından toplanacaktır.

ÖSYM’de her salona ait sınav evrakı paketi, görevliler tarafından tek tek açılır, paketin içinden çıkan bütün belgeler tek tek sayılır ve eksik varsa bir tutanakla tespit edilir. Sınava Giriş Belgesinin, soru kitapçığı ve cevap kâğıdının salon görevlilerine eksiksiz olarak teslim edilmesinin sorumluluğu adaya aittir. Sınava Giriş Belgesi, soru kitapçığı veya cevap kâğıdı eksik çıkan adayın sınavı geçersiz sayılır. Adaylar isterlerse salon görevlilerinin, cevap kâğıtları ile soru kitapçıklarını paketlemelerini izleyebilirler.

3.8. SINAVIN GEÇERLİ SAYILMASI NELERE BAĞLIDIR?

Bir adayın sınavının geçerli sayılarak cevap kâğıdının değerlendirilmesi için adayın;

- Sınava, atandığı salon/sırada girmesi,
- Sınav başlamadan önce Sınava Giriş Belgesini sınav görevlilerine teslim etmesi,
- Kopya çekme veya çekilmesine yardım etme girişiminde bulunmaması,

- Cevaplarını sınav süresi içinde cevap kâğıdının ilgili alanına işaretlemiş olması,
- Cevap kâğıdına T.C. Kimlik Numarasını ve soru kitapçığı numarasını doğru olarak yazıp kodlaması,
- Soru kitapçığı ile cevap kâğıdına yazması ve işaretlemesi gereken bilgilerinin doğru ve eksiksiz olması,
- Sınav sorularını, sınavın cevaplama süresi başlatıldıktan sonra okumaya başlaması,
- Sınav süresi bittikten sonra soruları okumaması ve cevap kâğıdında işaretlemeye devam etmemesi,
- Sınav sonunda soru kitapçığını (sayfaları eksiksiz olarak) ve cevap kâğıdını sınav görevlilerine teslim etmesi,
- Salonda sınav kurallarına ve sınav görevlilerinin uyarılarına uyması

ve diğer sınav kurallarına uyması zorunludur. Bu kurallara uymayan adayların sınavları iptal edilecektir.

Belgeleri eksik veya geçersiz olduğu hâlde salon görevlileri tarafından yanlışlıkla sınava alınan veya sınav kurallarına uymadıkları hâlde sınav düzenini bozmamak için salondan çıkarılmayarak sınava devam ettirilen adayların sınavları, sınav tutanakları ve kamera kayıtları incelenerek geçersiz sayılır. Sınav tutanaklarında herhangi bir kayıt veya tespit olmaması, kamera kayıtlarının incelenmesi neticesi tespit edilen kural dışı davranışlar sebebiyle adayın sınavının geçersiz sayılmasına engel teşkil etmez. Sınav görevlilerinin kusur veya ihmali söz konusu olduğunda kamera kayıtları esas alınır. Kusur veya ihmali bulunan sınav görevlileri hakkında ilgili mevzuat doğrultusunda ayrıca işlem yapılır.

Sınav günü sınavın yapıldığı bina ve salonlarda görev yapan sınav görevlilerinin adaylara, aday yakınlarına ya da başka üçüncü şahıslara herhangi bir tutanak veya rapor verme sorumluluğu yoktur.

Sınav kurallarına uymayan adaylara 6114 sayılı Kanun ve ilgili mevzuat kapsamında işlem yapılır. 6114 sayılı Kanun'da yer alan ceza hükümleri aşağıda belirtilmiştir:

“Ceza hükümleri

MADDE 10 – (1) Başkanlık tarafından yapılan sınavlarla ilgili olarak, sınav sorularının hazırlanma sürecinden başlamak üzere, görevlendirilen kişiler, başka bir kamu kurumunda veya özel kuruluştaki görevli olup olmadığına bakılmaksızın, bu Kanun hükümlerine göre ifa ettiği görev bakımından, kamu görevlisi sayılır.

(2) Bu Kanun hükümlerine göre gizli olan bilgileri, hukuka aykırı olarak elde eden veya elinde bulunduran kişi, fiili daha ağır cezayı gerektiren başka bir suç oluşturmadığı takdirde, bir yıldan dört yıla kadar hapis cezası ile cezalandırılır. Bu bilgileri ifşa eden kişi, iki yıldan beş yıla kadar hapis ve beşbin güne kadar adli para cezası ile cezalandırılır.

(3) Başkanlık tarafından yapılan sınavlarda; a) Ses veya görüntü nakleden cihaz kullanmak suretiyle kopya çeken veya bu suretle kopya çekilmesine aracılık eden, b) Başka bir adayın yerine sınava giren veya kendi yerine bir başkasının sınava girmesine katkı sağlayan, c) Bireysel veya toplu olarak kopya çeken veya Kopya çekilmesine imkân sağlayan, (1) kişi; fiili daha ağır cezayı gerektiren başka bir suç oluşturmadığı takdirde, bir yıldan dört yıla kadar hapis cezası ile cezalandırılır.

(4) Sınav sonuçlarını adayın lehine veya aleyhine olacak şekilde değiştiren kişi, fiili daha ağır cezayı gerektiren başka bir suç oluşturmadığı takdirde, üç yıldan sekiz yıla kadar hapis cezası ile cezalandırılır.

(5) Sınavda kopya çektiği veya bu yönde fiiller işlediği tespit edilen adayın sınavı ile çok oturumlu sınavlarda oturumların herhangi birinde kopya çektiği veya bu yönde fiiller işlediği tespit edilen adayın bu oturumlardan oluşan sınavı iptal edilir. Bu aday ve başkasının yerine sınava giren kişi, sınavın yapıldığı tarihten itibaren iki yıl süreyle Başkanlık tarafından yapılan hiçbir sınava ve yerleştirmeye aday olarak başvuramaz ve giremez. Sınavı iptal edilenlerin, iptal kararı verilmeden önce, bu sınavdaki veya yasaklılık süresi içinde girmiş olduğu Başkanlıkça yapılan bir sınavdaki başarısına dayalı olarak bir kamu görevine atanmış veya sair bir hak iktisap etmiş olması hâlinde, ilgili kurum yetkilileri tarafından görevine derhal son verilir ve kendisine sağlanan hak geri alınır. Bu fıkrada yer alan hükümler ikinci, üçüncü ve dördüncü fıkralarda yer alan fiilleri işleyen adaylar hakkında da uygulanır.

(6) Bu maddede tanımlanan suçların bir örgütün faaliyeti çerçevesinde işlenmesi halinde, verilecek cezalar yarı oranında artırılır. Bu suçların bir tüzel kişinin faaliyeti çerçevesinde işlenmesi hâlinde, tüzel kişi hakkında bunlara özgü güvenlik tedbirlerine hükmolunur.

(7) Gizlilik ihlali suretiyle soruların elde edilmiş olmasından yararlanarak kopya çektiği için kendisiyle ilgili sınavın iptaline karar verilen adayın, soruların kimler tarafından temin edildiği ve ne suretle eline geçtiği hususunda bilgi vermesi hâlinde, Yönetim Kurulu kararıyla, sınava giriş yasağının süresi kısaltılabileceği gibi yasak tamamen de kaldırılabilir.

(8) Bu Kanun hükümlerine göre kamu görevlisi sayılan kişiler hakkında, görevleriyle bağlantılı olarak işledikleri iddia edilen suçlardan dolayı, 2/12/1999 tarihli ve 4483 sayılı Memurlar ve Diğer Kamu Görevlilerinin Yargılanması Hakkında Kanun hükümlerine göre, soruşturma izni kararı vermeye ÖSYM Yönetim Kurulu; Yönetim Kurulu Başkan ve üyeleri hakkında ise Yükseköğretim Genel Kurulu yetkilidir.

(9) 9 uncu maddenin birinci fıkrasında yer alan görevlilerin kimlik bilgilerini, deneme sorularını veya sınavın devam ettiği süre içinde sınavlarda sorulan soruları aynen veya değiştirerek herhangi bir ortamda paylaşan, ifşa eden, her türlü işaret, ses veya görüntü nakline yarayan araçlarla umuma ileten, yayımlayan veya işleyenler hakkında beşbin Türk lirası idari para cezası uygulanır. Fiilin tekrarı hâlinde ceza her defasında bir kat artırılmış olarak uygulanır. İdari para cezası, 5/12/1951 tarihli ve 5846 sayılı Fikir ve Sanat Eserleri Kanunundan kaynaklanan yükümlülükleri ve bu Kanunun 10 uncu maddesindeki ceza hükümlerinin uygulanmasını ortadan kaldırmaz. İdari para cezalarına ilişkin karar Yönetim Kurulu tarafından verilir. İdari para cezalarına karşı açılacak davalarda yetkili mahkeme Başkanlık merkezinin bulunduğu yerdeki idare mahkemeleridir. Bu Kanuna göre verilen idari para cezaları tebliğinden itibaren bir ay içerisinde ödenir.

Sınava girmek ve başarılı olmak, kanun, tüzük, yönetmelik ve diğer mevzuatta yer almayan bir hak vermez.

3.9. SALON TUTANAKLARI VE TEST SORULARINA VERİLEN CEVAPLAR ÜZERİNDE NE GİBİ İNCELEMELER YAPILIR?

Sınav görevlilerince salon tutanağı veya raporla ÖSYM'ye sınav kurallarına uymadığı bildirilen, yapılan istatistiksel kopya analizlerinde ikili veya toplu olarak kopya çektikleri, birbirlerinden yararlandıkları tespit edilen adayların sınav sonuçları iptal edilir. Kopya çekenler ve kopya işlemlerinde aracılık yapanlar varsa bunlar hakkında suç duyurusunda bulunulur, 6114 sayılı Kanun'a göre işlem yapılır. Adayların, bilgisayar ortamında yapılacak istatistiksel kopya analizleri sonucunda sınavının iptal edilmemesi için kendilerinden kopya çekilmesini engellemeleri, cevap kâğıtlarını başkalarının göremeyeceği şekilde kullanmaları gerekmektedir. Sınavın ve sınav sonuçlarının geçerli sayılabilmesi için adayların bu kılavuzdaki tüm kurallara uyması zorunludur.

Sınav sırasında kopya çeken, çekmeye çalışan, kopya veren veya kopya verilmesine yardım edenlerin kimlik bilgileri salon tutanağına yazılacak ve bu adayların sınavları geçersiz sayılacaktır. Ayrıca, kamera görüntülerinden bu fiilleri işlediği tespit edilenlerin de sınavları geçersiz sayılabilecektir. Görevliler kopya çekmeye veya vermeye çalışanları uyarmak zorunda değildir, sorumluluk tümüyle adaylara aittir.

3.10. SINAVIN DEĞERLENDİRİLMESİ

3.10.1. Sınav Puanları Nasıl Hesaplanacaktır?

Sınavda uygulanan testlere verilen cevaplar, her test için ayrı ayrı değerlendirmeye alınacaktır. Adayların, testlerden her biri için birer standart puanı hesaplanacaktır. Testlerin standart puanlarının hesaplanmasında şu yol izlenecektir:

- Her adayın, testlere verdiği doğru ve yanlış cevapların sayısı belirlenecektir. Doğru cevap sayısından yanlış cevap sayısının dörtte biri çıkarılarak adayın ilgili testten almış olduğu ham puan bulunacaktır.
- Son sınıfta okumakta olan tüm adayların ilgili testten aldıkları ham puanlar kullanılarak o testin ortalama ve standart sapması bulunacaktır.
- Bu ortalama ve standart sapma kullanılarak tüm adaylar için ortalaması 50, standart sapması 10 olan standart puanlar hesaplanacaktır.
- Sınavdan sonra ÖSYM Başkanlığı veya yargı mercileri tarafından iptaline karar verilen sorular değerlendirme dışı bırakılarak geçerli soruların puan değerinin yeniden saptanması suretiyle puanlama yapılacaktır. Sınavdan sonra ÖSYM Başkanlığı tarafından cevabının değişmesi gerektiği tespit edilen sorular olması durumunda, bu doğrultuda güncellenen cevap anahtarı esas alınmak suretiyle puanlama yapılacaktır.
- TYT’de hesaplanan standart puanlar ve Tablo 1C’deki ağırlıklar kullanılarak adayların ağırlıklı puanları (A-TYT) hesaplanacaktır. A-TYT puanının hesaplanabilmesi için adayların Temel Matematik Testi veya Türkçe Testinden en az 0,5 veya daha fazla ham puan almış olmaları gerekmektedir. Yalnızca bu koşulları sağlayan adaylar için A-TYT puanı hesaplanacaktır.
- A-TYT puanı kendi içinde en küçüğü 100, en büyüğü 500 olan puanlara dönüştürülerek TYT puanı oluşturulacaktır.
- AYT ve YDT’de hesaplanan standart puanlar ve Tablo 1E’deki ağırlıklar kullanılarak adayların ağırlıklı puanları (A-SAY, A-SÖZ, A-EA, A-DİL) hesaplanacaktır. Ağırlıklı puanların hesaplanabilmesi için adayların ilgili testlerin en az birinden 0,5 veya daha fazla ham puan almış olmaları gerekmektedir (Tablo 1D). Yalnızca bu koşulları sağlayan adaylar için ağırlıklı puanlar hesaplanacaktır. TYT puanı olmayan, TYT puanı hesaplanmayan adayların, AYT ve/veya YDT’ye girmiş olsalar da SAY, SÖZ, EA, DİL puanları hesaplanmayacaktır.
- A-SAY, A-SÖZ, A-EA, A-DİL puanlarının her biri kendi içinde en küçüğü 100, en büyüğü 500 olan puanlara dönüştürülerek SAY, SÖZ, EA, DİL puanları oluşturulacaktır.
- Ortaöğretim kurumlarında, Din Kültürü ve Ahlak Bilgisi dersini almak zorunda olmayan veya farklı müfredat ile alan öğrenciler (İmam Hatip Okulları öğrencileri/mezunları hariç), TYT Sosyal Bilimler Testinde yer alan Din Kültürü ve Ahlak Bilgisi sorularından muaf tutulacaktır. Bu öğrenciler, Din Kültürü ve Ahlak Bilgisi soruları yerine Felsefe alanından 5 soru cevaplandıracaklardır. Bu doğrultuda; TYT Sosyal Bilimler Testinde toplam 25 soru bulunacaktır. Cevap kâğıdında bu test ile ilgili alanda 25 cevap alanı bulunacaktır. Tüm adaylar, ilk 15 sorunun tamamından sorumlu olacaklardır.

Aday Başvuru Formunun “**25. TYT SOSYAL BİLİMLER TESTİ İLE AYT SOSYAL BİLİMLER-2 TESTİNDE DİN KÜLTÜRÜ VE AHLAK BİLGİSİ SORULARINI VEYA İLAVE FELSEFE/FELSEFE GRUBU SORULARINI CEVAPLANDIRMA DURUMU**” bilgi alanında;

“1- Ortaöğretimde zorunlu Din Kültürü ve Ahlak Bilgisi dersi aldım.” seçeneğini işaretleyen adaylar;

TYT’de Sosyal Bilimler Testinin ilk 20 sorusunu cevaplandırmakla yükümlüdür. Bu durumdaki adaylar 21., 22., 23., 24. ve 25. sorularda yer alan felsefe sorularını cevaplandırmayacak ve cevap kâğıdının ilgili alanında herhangi bir işaretleme yapmayacaklardır. Bu alanlarda işaretleme yapmış olsalar bile bu cevapları değerlendirmeye alınmayacaktır.

“2- Ortaöğretimde zorunlu Din Kültürü ve Ahlak Bilgisi dersi almadım.” seçeneğini işaretleyen adaylar ise;

TYT’de Sosyal Bilimler Testinin ilk 15 sorusunu cevaplandırdıktan sonra aynı testin 21., 22., 23., 24. ve 25. felsefe sorularını cevaplandıracaklardır. Bu adaylar, soru kitapçığındaki 16., 17., 18., 19. ve 20. Din Kültürü ve Ahlak Bilgisi sorularını cevaplandırmayacak ve cevap kâğıdının ilgili alanında herhangi bir işaretleme yapmayacaklardır. Bu alanlarda işaretleme yapmış olsalar bile bu cevapları değerlendirmeye alınmayacaktır.

- Ortaöğretim kurumlarında, Din Kültürü ve Ahlak Bilgisi dersini almak zorunda olmayan veya farklı müfredat ile alan öğrenciler (İmam Hatip Okulları öğrencileri/mezunları hariç), AYT Sosyal Bilimler-2 Testinde yer alan Din Kültürü ve Ahlak Bilgisi sorularından muaf tutulacaktır. Bu öğrenciler, Din Kültürü ve Ahlak Bilgisi soruları yerine ilave Felsefe Grubu altındaki (Felsefe (2), Psikoloji (1), Sosyoloji (2), Mantık (1) sorularını cevaplandıracaklardır. Bu doğrultuda, AYT Sosyal Bilimler-2 Testinde toplam 46 soru bulunacaktır. Cevap kâğıdında bu test ile ilgili alanda 46 cevap alanı bulunacaktır. Bu Testi cevaplayan tüm adaylar, ilk 34 sorunun tamamından sorumlu olacaklardır.

Aday Başvuru Formunun “**25. TYT SOSYAL BİLİMLER TESTİ İLE AYT SOSYAL BİLİMLER-2 TESTİNDE DİN KÜLTÜRÜ VE AHLAK BİLGİSİ SORULARINI VEYA İLAVE FELSEFE/FELSEFE GRUBU SORULARINI CEVAPLANDIRMA DURUMU**” bilgi alanında;

“1- Ortaöğretimde zorunlu Din Kültürü ve Ahlak Bilgisi dersi aldım.” seçeneğini işaretleyen adaylar;

AYT’de Sosyal Bilimler-2 Testinin ilk 40 sorusunu cevaplandırmakla yükümlüdür. Bu durumdaki adaylar 41, 42, 43, 44, 45 ve 46. ilave felsefe grubu sorularını cevaplandırmayacak ve cevap kâğıdının ilgili alanında herhangi bir

işaretleme yapmayacaklardır. Bu alanlarda işaretleme yapmış olsalar bile bu cevapları değerlendirmeye alınmayacaktır.

“2- Ortaöğretimde zorunlu Din Kültürü ve Ahlak Bilgisi dersi almadım.” seçeneğini işaretleyen adaylar ise;

AYT’de Sosyal Bilimler-2 Testinin ilk 34 sorusunu cevaplandırdıktan sonra aynı testin 41, 42, 43, 44, 45 ve 46. ilave felsefe grubu sorularını cevaplandıracaklardır. Bu adaylar, soru kitapçığındaki 35, 36, 37, 38, 39 ve 40. Din Kültürü ve Ahlak Bilgisi alanı sorularını cevaplandırmayacak ve cevap kâğıdının ilgili alanında herhangi bir işaretleme yapmayacaklardır. Bu alanlarda işaretleme yapmış olsalar bile bu cevapları değerlendirmeye alınmayacaktır.

- **2021-TYT sınav puanı 200 ve üzeri olan adayların, 2022-TYT nihai sınav puanlarının belirlenmesi ve bütün adayların 2022-TYT nihai başarı sıralarının oluşmasında aşağıdaki yol izlenecektir:**

1. 2021-TYT sınav puanı 200 ve üzeri olan adayların, sınavdaki başarı sıraları dikkate alınarak yüzdelik dilim değerleri* hesaplanacaktır. 2022-TYT sınav puanı 200 ve üzeri olan adayların başarı sıraları dikkate alınarak yüzdelik dilim değerleri aynı şekilde hesaplanacaktır.
2. 2021-TYT sınav puanı 200 ve üzeri olan adayların yüzdelik dilim değerleri referans alınarak, 2022-TYT’de bu yüzdelik dilim değerlerine karşılık gelen 200-500 puan aralığındaki puanlara dönüştürülecektir. Bu puan, “Dönüştürülmüş Puan” olarak adlandırılacaktır. Dönüştürülmüş Puanlar, 200-500 puan aralığında olmak üzere, adayların 2021-TYT sınav puanlarından daha yüksek veya daha düşük olabilecektir.
3. Hem 2021-TYT sınavına girerek Dönüştürülmüş Puanı olan, hem de 2022-TYT sınav puanı bulunan bir adayın yüksek olan puanı, adayın 2022-TYT nihai Sınav Puanı olacaktır.
4. 2021-TYT sınav puanı 200 ve üzeri olup 2022-TYT sınav puanı olmayan bir adayın Dönüştürülmüş Puanı, adayın 2022-TYT nihai Sınav Puanı olacaktır.
5. Bütün adayların başarı sıraları, 2022-TYT nihai Sınav Puanı kullanılarak belirlenecektir.

** Adayın ilgili yıldaki başarı sırasının, aynı yıldaki TYT puanı 200 ve üzeri olan aday sayısına oranının 100 ile çarpılmasıyla elde edilen sayısal değer, adayın “yüzdelik dilim değeri” olarak adlandırılır.*

- 2022-TYT nihai Sınav Puanı, kılavuzda yer alan kurallara göre değerlendirmeye alınacaktır.

DİKKAT: 2022-YKS’de, 2021-TYT’de alınan 200 ve üzeri puanlar dönüştürülerek kullanabilecektir. 2022-YKS’de TYT’den 200 ve üzeri puan alanların bu puanları, 2023-YKS’de kullanılamayacaktır.

DİKKAT: 2022-YKS’de SAY, SÖZ, EA veya DİL puanıyla bir programa yerleşmek isteyenlerin (2021-TYT puanı 200 ve üzeri olsa bile) 2022-AYT ve/veya 2022-YDT oturumlarına başvuru yaparak katılmaları zorunludur.

3.10.2. Sınav Sonuçları Nasıl Kullanılacaktır?

TYT, SAY, SÖZ, EA ve DİL sınav puanları hesaplanan adaylar, bu puan türleri ile öğrenci alan ön lisans ve lisans programlarını tercih edebileceklerdir. Ancak başarı sırası aranan programları en düşük başarı sırasına sahip adaylar tercih edebileceklerdir. İlgili sınav puanı hesaplanmayan adaylar bu puan türlerinde öğrenci alan programları tercih edemeyeceklerdir.

3.10.3. Sınav Sonuçları Nasıl Duyurulacaktır?

Adaylara sonuç belgesi gönderilmeyecektir. Adaylar sınav sonuçlarını, T.C. Kimlik Numaraları ve şifreleri ile ÖSYM’nin <https://sonuc.osym.gov.tr> internet adresinden veya mobil uygulamasından öğrenebileceklerdir. İnternet sayfasındaki duyurular adaylara tebliğ hükmündedir.

Sonuçlarda şu bilgiler bulunacaktır:

- Testlerdeki doğru ve yanlış cevap sayısı
- TYT puanı ve başarı sırası
- varsa AYT ile YDT puanları ve başarı sıraları
- Ortaöğretim Başarı Puanı (OBP)
- Yerleştirme puanları ve başarı sıraları

ÖSYM, adaylara yönelik sınav sonuç belgelerinin doğrulanmasını sağlamak üzere “Sonuç Belgesi Kontrol Sistemi” işlemini hizmete sunmuştur. Bu amaçla kullanılmak üzere Sınav Sonuç Belgelerinin en alt kısmına, sistem tarafından rastgele üretilmiş bir “Sonuç Belgesi Kontrol Kodu” basılmaktadır. Söz konusu işleme <https://sonuc.osym.gov.tr> üzerinde Sonuç Belgesi Kontrol Sistemi sayfasından ulaşılmaktadır.

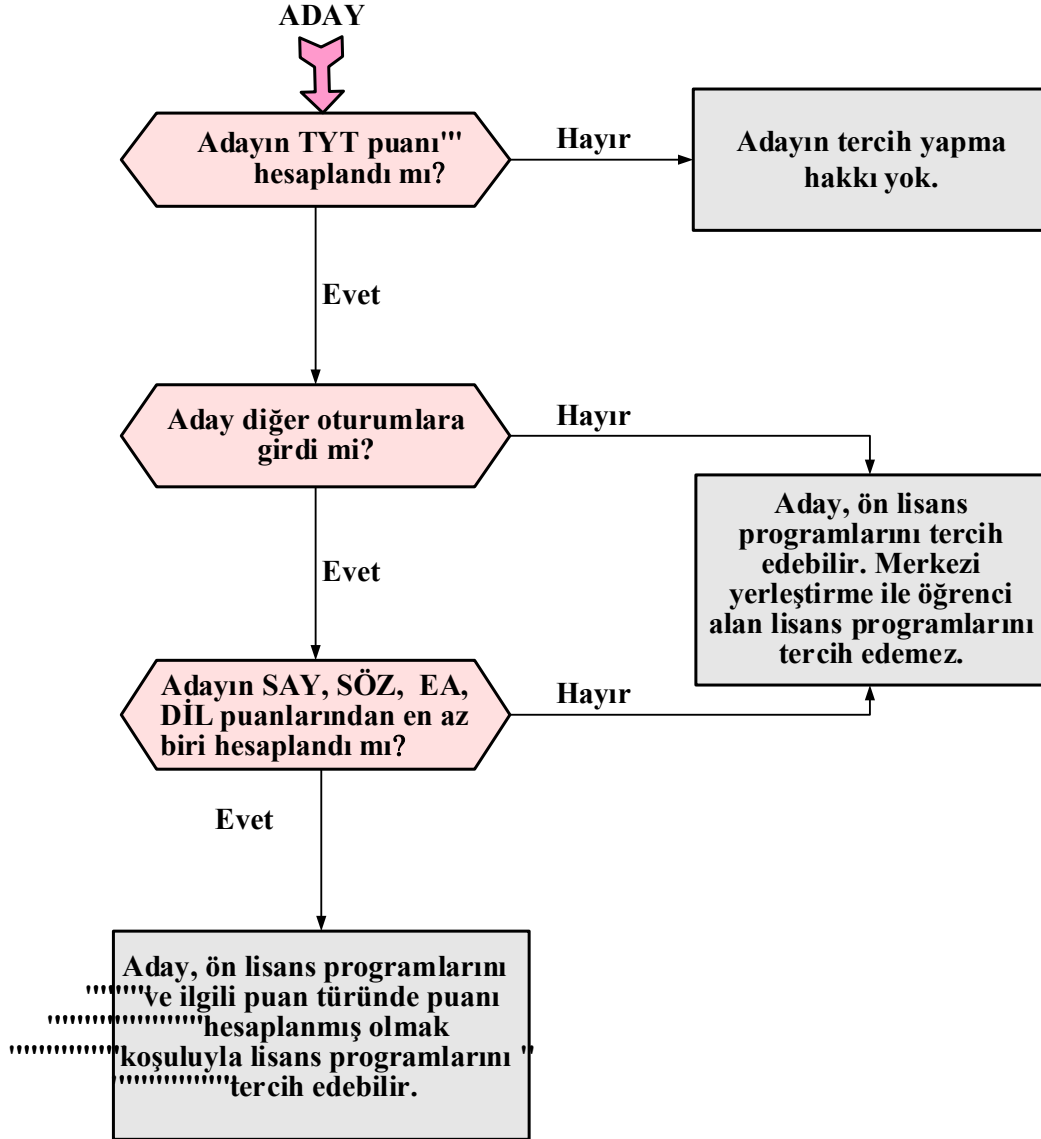

Şekil 5. Sınavda Elde Edilecek Puanlara Göre Tercih Edilebilecek Yükseköğretim Programları

4. ORTAÖĞRETİM BAŞARI PUANI (OBP)

4.1. OBP NASIL HESAPLANACAKTIR?

Ortaöğretim bitirme notları en küçüğü 250, en büyüğü 500 olmak üzere ortaöğretim başarı puanına dönüştürülecektir. Ortaöğretimde alınan 100 üzerinden diploma notu, 5 ile çarpılarak Ortaöğretim Başarı Puanına (OBP) dönüştürülecektir. Böylece, 50 olan en düşük diploma notu için OBP 250 olacak, en yüksek 100 olan diploma notu için de OBP 500 olacaktır. Diploma notu bildirilmeyen adayların diploma notu ile 50'nin altında olan diploma notları, 50 olarak değerlendirmeye alınacaktır. Ortaöğretim Başarı Puanının (OBP) hesaplanmasında Türkiye geneli dikkate alınacak, okul bazında işlem yapılmayacaktır.

Son sınıftaki adayların 2022-YKS yerleştirme işlemlerinde kullanılacak Ortaöğretim Başarı Puanı (OBP) hesaplanmasında kullanılacak olan diploma notu bilgisi, Merkezimiz tarafından MEB e-okul sisteminden (Haziran Ayı içerisinde) ÖSYM Aday İşlemleri Sistemine aktarılacaktır. Bu sisteme KKTC okulları dâhil değildir. Adaylar, ÖSYM tarafından duyurulacak tarihlerde, okul ve diploma notu bilgilerini aday işlemleri sisteminden kontrol edebilecekler ve değişiklik taleplerini ÖSYM üzerinden değil okulları aracılığıyla e-okul üzerinden yapacaklardır. Süre tamamlandıktan sonra gelen düzeltme istekleri kabul edilmeyecektir. Bu bilgilerin ÖSYM'ye eksik veya yanlış bildirilmesinden ÖSYM değil, zamanında notlarını kontrol etmeyen veya diploma notunun düzeltilmesi için okulunu uyarmayan adaylar sorumlu olacaktır. Değişiklik işlemleri sadece ÖSYM tarafından belirlenen süreler içinde yapılabileceğinden adayların, ÖSYM'nin internet sayfasında yapılacak duyuruları dikkatle takip etmeleri ve varsa düzeltme taleplerini zamanında kendi okullarına iletmeleri gerekmektedir.

KKTC okulları için 2022-YKS'ye başvuran adayların diploma notları Haziran ayı içerisinde ÖSYM'nin internet sayfasında belirtilecek olan tarihler arasında, adayların öğrenim gördüğü okul müdürlüklerinden elektronik ortamda internet aracılığıyla toplanacaktır. Okul müdürlükleri tarafından ÖSYM'ye elektronik ortamda bildirilen diploma notları listelenerek adayların kolaylıkla görebilecekleri bir yere asılacaktır. Adaylar bu bilgilerini mutlaka kontrol etmelidir. Adayların bu bilgilerini ayrıca <https://ais.osym.gov.tr> internet adresinden de kontrol etmeleri gerekmektedir. Adayların düzeltme istekleri incelenerek gerekli düzeltmeler, süresi içinde sadece ilgili okul tarafından yapılacaktır. Süre tamamlandıktan sonra gelen düzeltme istekleri hiçbir şekilde kabul edilmeyecektir. Bu bilgilerin ÖSYM'ye eksik veya yanlış bildirilmesinden ÖSYM sorumlu olmayacaktır.

Eğitim bilgilerinin ve diploma notlarının aday tarafından onaylanması

2022-YKS'ye başvuran adayların YKS değerlendirme ve yerleştirme işlemlerinde kullanılmasını istedikleri eğitim bilgilerini, **21-28 Haziran 2022** tarihleri arasında ÖSYM Aday İşlemleri Sisteminde (AİS) kontrol etmeleri ve bu eğitim bilgilerini seçerek **28 Haziran 2022** tarihi saat **16.00**'ya kadar onaylamaları gerekmektedir.

Eğitim bilgilerinde eksiklik veya hata olan adayların, mezun oldukları/olacakları ortaöğretim kurumları ile görüşerek eğitim bilgilerini Millî Eğitim Bakanlığı (MEB) e-okul sistemi üzerinden düzelttirmeleri ve bu düzeltme işlemi sonrasında **21-28 Haziran 2022** tarihleri arasında <https://ais.osym.gov.tr> adresinden düzelttirdikleri eğitim bilgilerini seçerek **28 Haziran 2022** tarihi saat **16.00**'ya kadar onaylamaları gerekmektedir.

Eğitim bilgisi MEB e-Okul sistemine eklenemeyecek durumda olan adayların ise eğitim bilgilerini Kamu Kurumları İşletim Sistemi (KKİS) üzerinden okullarına işlettirmeleri ve sonrasında <https://ais.osym.gov.tr> adresinden bu eğitim bilgilerini seçerek **28 Haziran 2022** tarihi saat **16.00**'ya kadar onaylamaları gerekmektedir.

Adayların bireysel olarak veya ortaöğretim kurumlarının doğrudan Merkezimize yapacakları değişiklik/düzeltilme taleplerine ilişkin Merkezimizce yapılacak işlem bulunmamaktadır.

2022-YKS'ye başvuran tüm adayların eğitim bilgisi seçme işlemini gerçekleştirmesi gerekmektedir. Eğitim bilgisi kontrol, seçme ve onaylama işlemleri **28 Haziran 2022** tarihinde saat 16.00'da sona erecek olup, bu tarihler arasında yapmış olduğu son seçim önem arz etmektedir. OBP'ye ilişkin işlemlerin yapıldığı tarihte adayın aktif olan tek bir eğitim bilgisi varsa, bu eğitim bilgisi kullanılacaktır. Bu tarihte adayın birden fazla eğitim bilgisi varsa ve başvuruda seçmiş olduğu eğitim bilgisi, bu eğitim bilgileri arasında ise adayın bu eğitim bilgisi kullanılacaktır (Onay işlemi yapan veya yapmayan tüm adaylar için başvuruda kullanılan eğitim bilgisinin son eğitim bilgileri arasında olup olmadığının anlaşılmasında; okul türü, alan, dal ve okul kodu bilgileri kullanılacaktır.). Adayın başvuruda kullandığı eğitim bilgisi bu tarihte aktif eğitim bilgileri arasında bulunmuyor ise adayın en son mezun olduğu eğitim bilgisi kullanılacaktır.

Özel eğitim meslek okulları veya dengi okullar ile bu okulların programlarının uygulandığı özel eğitim sınıflarında öğrenim gören adayların (varsa) MEB e-Okul sisteminde yer alan Özel Eğitim Meslek Alan Adı/Kodu/Özel Eğitim Meslek Dal Adı/Kodu, adayın ortaöğretim alan/dal adı ve kodu olarak ÖSYM sistemine aktarılacaktır. Bu durumdaki adayların AİS/BMİS ekranlarındaki ilgili eğitim bilgilerinde, "özel eğitim okulunda/sınıfında öğrenim görenler" yazılı olacaktır.

Ortaöğrenimi yurt dışı olan adayların bu kılavuzdaki **YURT DIŞINDA ÖĞRENİM GÖREN (TRANSKRİPTLİ) ADAYLAR (KKTC HARİÇ)** başlığı altında verilen bilgileri dikkatlice incelemeleri gerekmektedir.

4.2. YERLEŞTİRME PUANLARI HESAPLANIRKEN OBP BU PUANLARA NASIL EKLENECEK VE EK PUANLAR NASIL HESAPLANACAKTIR?

Her aday için hesaplanmış olan OBP; 0,12 katsayısı ile çarpılarak sınav puanlarına eklenecek ve böylece adayların yerleştirme puanları hesaplanacaktır. İlgili puan türünde sınav puanı hesaplanan tüm adayların ilgili puan türünde yerleştirme puanı hesaplanacaktır. TYT puanı olmayan veya TYT puanı hesaplanmayan adayların, AYT ve/veya YDT'ye girmiş olsalar da SAY, SÖZ, EA, DİL için sınav/yerleştirme puanları (Y-SAY, Y-SÖZ, Y-EA, Y-DİL) hesaplanmayacaktır.

Bir mesleğe yönelik program uygulayan ortaöğretim kurumları mezunlarının, Tablo 3A'da, Tablo 3B.1'de, Tablo 3C'de ve Tablo 3D'de belirtilen yükseköğretim ön lisans/lisans programına yerleştirilirken OBP'nin 0,06 katsayısı ile çarpımından elde edilecek ek puanları da yerleştirme puanlarına eklenecektir.

Tablo 3A'da, Tablo 3B.1'de yer alan programlar için ek puanlar, 30.03.2012 tarihi itibarıyla bir mesleğe yönelik program uygulayan ortaöğretim kurumlarından mezun olan veya belirtilen tarih ve öncesinde öğrenim görmekte olan öğrenciler için uygulanacaktır. İlgili ortaöğretim kurumuna 30.03.2012 tarihinden sonra kayıt olan adaylar için Tablo 3A ve Tablo 3B.1 kapsamında ek puan hesaplanmayacaktır.

2021-YKS puanları ile bir yükseköğretim programına yerleştirilen veya özel yetenek sınavı sonucu kayıt olan adaylar, 2022-YKS puanları ile bir yükseköğretim programına yerleştirilirken OBP'ye uygulanacak katsayılar yarıya düşürülecektir. 2021-YKS'de özel yetenek sınavı sonucu kayıt olanların bilgisi, Yükseköğretim Bilgi Sisteminden (YÖKSİS) alınacak ve bu adayların OBP'lerinin çarpılacağı katsayılar yarıya düşürülecektir.

Yükseköğretim Yürütme Kurulunca, 2021-YKS ile bir yükseköğretim programına kayıt hakkı kazanan ancak ortaöğretim kurumlarından mezun olamayan bütünlüme veya tek ders sınava girecek adayların da 2021 kayıt tarihlerinde yükseköğretim kurumlarına geçici kayıtları yapılmasına, bu adayların mezun olduklarına ilişkin belgelerini 31 Aralık 2021 tarihine kadar yükseköğretim kurumuna ibraz etmeleri halinde asıl kayıtlarının yapılmasına, bu tarihe kadar mezun olduklarını belgelemeyenlerin geçici kayıtlarının silinmesine ve bu durumda olup belirlenen kayıt tarihlerinde geçici kayıtlarını yaptırmayan adayların kayıtlarının yapılmayacağına karar verilmiştir. Bu karar gereği; 2021-YKS için lise son sınıf öğrencisi durumunda eğitim bilgisi mevcut olup, 2021-YKS'de bir yükseköğretim programına yerleştirildiği hâlde belirtilen tarihe kadar mezun olamadığı için yerleştirildiği programa kayıt yaptıramayan adaylardan, 2022-YKS'ye başvuruların OBP'lerinin çarpılacağı katsayılar yarıya düşürülmeyecektir. Bu durumdaki adayların MEB e-okuldaki bilgileri dikkate alınacağından adayların ayrıca ÖSYM'ye dilekçe/belge göndermesi gerekmemektedir.

5. YERLEŞTİRME

Yükseköğretim programlarına öğrenci alınmasında, ÖSYM tarafından yapılan merkezî yerleştirme ile yükseköğretim kurumları tarafından yapılan özel yetenek sınavıyla seçme olmak üzere iki farklı yöntem kullanılır. Merkezî yerleştirme yöntemi aşağıda açıklanmıştır. Özel yetenek sınavı ile seçme yöntemi ise 6. maddede anlatılmaktadır.

Merkezî yerleştirmede adaylar yükseköğretim programlarına; YKS puanları, varsa ek puanları, yükseköğretim programları ile ilgili tercihleri ve bu programların kontenjan ve koşulları göz önünde tutularak ÖSYM tarafından yerleştirileceklerdir.

2022 yılında, YKS sonuçlarına göre yapılacak merkezî yerleştirmede, 2022 yılı yerleştirme puanları ile 2022 yılı için hesaplanmış ek puanlar kullanılacaktır.

Tablo 3C mesleki ve teknik ortaöğretim kurumlarındaki alanların devamı niteliğinde olduğu kabul edilen ve adayların ek puanla yerleştirilebilecekleri ön lisans programlarını göstermektedir (*Özel eğitim meslek okulları veya dengi okullar ile bu okulların programlarının uygulandığı özel eğitim sınıflarında öğrenim görenler hariç.*).

Tablo 3D özel eğitim meslek okulları veya dengi okullar ile bu okulların programlarının uygulandığı özel eğitim sınıflarında öğrenim gören adayların, alanlarının devamı niteliğinde olduğu kabul edilen ve adayların ek puanla yerleştirilebilecekleri ön lisans programlarını göstermektedir.

Tablo 3A ve Tablo 3B.1, ortaöğretimdeki bazı alanlar ile aynı alanda olduğu kabul edilen ek puan uygulanacak lisans programlarını göstermektedir. Tablo 3A'da, Tablo 3B.1'de yer alan programlar için ek puanlar, 30.03.2012 tarihi itibarıyla bir mesleğe yönelik program uygulayan ortaöğretim kurumlarından mezun olan veya belirtilen tarih ve öncesinde öğrenim görmekte olan öğrenciler için uygulanacaktır.

Adayların hangi yükseköğretim programları için ek puanlarının hesaplanacağını öğrenebilmeleri için Tablo 3A'da, Tablo 3B.1'de, Tablo 3C ve Tablo 3D'de alanlarını bulmaları ve bu alanların karşısındaki yükseköğretim programlarını incelemeleri gerekmektedir.

Yükseköğretim programlarını tercih edebilmek için YKS'de en az kaç puan almak gerektiği Tablo 1F ve Şekil 5'de gösterilmiştir. Hukuk, mimarlık, mühendislik, tıp, öğretmenlik, eczacılık ve diş hekimliği programlarına başvurabilmek için en düşük başarı sırasının ne olması gerektiği ise Tablo 1G'de yer almaktadır.

Sınava giren adayların yükseköğretim programlarına merkezî yerleştirme işlemleri birlikte yapılacaktır. Yerleştirme sonuçları YÖK'e elektronik ortamda iletilecektir.

Yükseköğretim programlarına kayıt işlemleri tamamlandıktan sonra bu programlara kaydolmama nedeniyle boş kalan kontenjanlar üniversitelerce ÖSYM'ye bildirilecektir. Merkezî yerleştirmede kontenjanı dolmayan veya kaydolmama nedeniyle boş kalan kontenjanlara, ÖSYM tarafından ek yerleştirme yapılacaktır.

5.1. 2022-YKS YÜKSEKÖĞRETİM PROGRAMLARI VE KONTENJANLARI KILAVUZU

2022-YKS sonuçlarına göre yükseköğretim programlarına yapılacak yerleştirmede bu programların kontenjan ve koşulları göz önünde tutulacaktır. Bu kontenjan ve koşullar "2022-YKS Yükseköğretim Programları ve Kontenjanları Kılavuzu"nda yer alacaktır. Adaylar kılavuza 2022 Haziran ayının son haftası içinde ÖSYM'nin <http://www.osym.gov.tr> internet adresinden erişebileceklerdir. Kılavuz basımı, dağıtımı ve satışı yapılmayacaktır.

6. ÖZEL YETENEK SINAVI İLE SEÇME YÖNTEMİ

Özel yetenek gerektiren programların sınavları ile seçme ve yerleştirme işlemleri yükseköğretim kurumlarınca yapılmaktadır. Özel yetenek gerektiren programlara başvurular doğrudan programın bağlı bulunduğu yükseköğretim kurumuna yapılır. Sınav ve değerlendirme işlemleri ilgili yükseköğretim kurumu tarafından yürütülür.

Özel yetenek sınavı gerektiren programlar Tablo 5'te yer almaktadır. Tablo 5'te yer alan yükseköğretim programlarına başvurabilmek için 2022-TYT sınav puanının hesaplanmış olması gerekmektedir. Bu programlara en az kaç puan almış adayların başvurabileceklerine ilgili yükseköğretim kurumunca karar verilerek, ilgili yükseköğretim kurumunca basın-yayın organlarıyla adaylara duyurulacaktır. Bu tablodaki yükseköğretim programları için özel yetenek sınavları Yükseköğretim Kurulunun belirlediği ilke ve kurallar doğrultusunda, bu programların bağlı olduğu yükseköğretim kurumları tarafından yapılacaktır. Başvuru şartları ilgili yükseköğretim kurumları tarafından başvuru için internet sayfalarında verilecek duyurularda yer alacaktır. Merkezî yerleştirme ile bir yükseköğretim programına kesin kayıt hakkı kazanmış adaylar da isterlerse özel yetenek sınavıyla öğrenci alan yükseköğretim programlarına başvurabilirler. Özel Yetenek Sınavı sonuçlarına göre öğrenci alan programlardan Tablo 4'teki eş değer lisans programlarına yatay geçiş yoluyla geçmek isteyen adayların ilgili puan türünde puanlarının hesaplanmış olması gerekmektedir.

Devlet Konservatuvarlarının/Konservatuvarların lise devresi mezunları merkezî sınava girmeden özel yetenek sınavı sonucu ile Konservatuvarların lisans devresine Yükseköğretim Kurulunun belirlediği usul ve esaslar çerçevesinde yerleştirileceklerdir. Bu adayların yükseköğretim programlarına alınmalarıyla ilgili işlemler ilgili yükseköğretim kurumlarınca yürütülecektir.

Güzel Sanatlar Fakültelerinin Resim ve Heykel bölümlerinde okumak isteyenlerin, üstün yeteneklerinin belirlenmesi için ilgili yükseköğretim kurumlarına doğrudan başvurmaları gerekmektedir. Bu adayların değerlendirme ve seçme işlemleri ilgili rektörlüklerin oluşturduğu komisyonlar tarafından yapılacaktır.

Engelli adaylardan (bedensel engelli, görme engelli, işitme engelli, MR (mental retardasyon) ile “yaygın gelişimsel bozukluklar” (otizm spektrum bozuklukları (OSB), Asperger sendromu, RETT sendromu, dezintegratif bozukluklar, sınıflanamayan grupta yer alan yaygın gelişimsel bozukluklar)) TYT puanı 100 ve üzerinde olanlar durumlarını, ilgili yükseköğretim kurumuna “engelli sağlık kurulu raporu” ile belgeleri kaydıyla, öğretmenlik programları hariç olmak üzere özel yetenek sınavlarına kabul edilir. Bu adayların puanları, sınavın yapıldığı yıl dâhil 2 yıl süreyle geçerlidir. Yukarıda belirtilen engeli olan adayların, durumlarını “engelli sağlık kurulu raporu” ile belgeleri kaydıyla özel yetenek sınavı ile öğrenci alan programlara başvurmaları halinde TYT puanları değerlendirmeye katılmadan (Kılavuzda yer alan formül kullanılmadan) kendi aralarında yapılacak ayrı bir yetenek sınav sonucuna göre değerlendirilerek, yetenek sınavını kazanan adayların kayıtları yapılır.

Tablo 5'te yer alan yükseköğretim programının özelliğine göre, yetenek sınavları üniversitelerce hazırlanacak, uygulanacak ve sınavın sonuçları toplanarak bir puan hâlinde ifade edilecektir. Bu puana bundan böyle Özel Yetenek Sınavı Puanı (ÖYSP) denilecektir. Üniversiteler, Özel Yetenek Sınavına giren adayların Ortaöğretim Başarı Puanlarını (OBP), ÖSYM'nin internet adresinden 2022-YKS sonuçları açıklandıktan sonra edinebileceklerdir.

Yerleştirmeye esas olan puanın hesaplanması için aşağıdaki üç puan belli ağırlıklarla çarpılarak toplamı alınacaktır.

- Özel Yetenek Sınav Puanı (ÖYSP)
- Ortaöğretim Başarı Puanı
- 2022-TYT Puanı (TYT-P)

a) Aday aynı alandan geliyorsa (30.03.2012 tarihi itibarıyla bir mesleğe yönelik program uygulayan ortaöğretim kurumlarından mezun olan veya belirtilen tarih ve öncesinde öğrenim görmekte olan öğrenciler için uygulanacaktır. İlgili ortaöğretim kurumuna 30.03.2012 tarihinden sonra kayıt olan adaylar için uygulanmayacaktır):

$$YP = (0,55 \times \text{ÖYSP} \times 5) + (0,12 \times \text{OBP}) + (0,45 \times \text{TYT-P}) + (0,06 \times \text{OBP})$$

b) Aday diğer alanlardan geliyorsa:

$$YP = (0,55 \times \text{ÖYSP} \times 5) + (0,12 \times \text{OBP}) + (0,45 \times \text{TYT-P})$$

2021-YKS puanları ile bir yükseköğretim programına yerleştirilen veya özel yetenek sınavı sonucu kayıt olan adayların ortaöğretim başarı puanlarına ilişkin katsayıları yarıya düşürülecektir. Adaylar YP puanlarına göre en yüksek puandan başlamak üzere sıraya konacak ve kontenjan sayısı kadar aday sınavı kazanmış olacaktır.

Adayların, 2022-YKS'de özel yetenek sınavıyla öğrenci alan öğretmenlik programlarına başvuru yapabilmeleri için Y-TYT'de en düşük 800.000 inci başarı sırasına sahip olmaları gerekmektedir (Ek puansız yerleştirme puanının başarı sırası dikkate alınır.). Engelli adayların da (bedensel engelli, görme engelli, işitme engelli, MR (mental retardasyon) ile “yaygın gelişimsel bozukluklar” (otizm spektrum bozuklukları (OSB), Asperger sendromu, RETT sendromu, dezintegratif bozukluklar, sınıflanamayan grupta yer alan yaygın gelişimsel bozukluklar)) özel yetenek sınavıyla öğrenci alan öğretmenlik programlarına başvuruda Y-TYT'de en düşük 800.000 inci başarı sırasına sahip olmaları (Ek puansız yerleştirme puanının başarı sırası dikkate alınır.) ve durumlarını ilgili yükseköğretim kurumuna “engelli sağlık kurulu raporu” ile belgeleri kaydıyla TYT puanları değerlendirmeye katılmadan (Kılavuzda yer alan formül kullanılmadan) kendi aralarında yapılacak ayrı bir yetenek sınav sonucuna göre değerlendirilerek, yetenek sınavını kazananların kayıtları yapılır.

2021-TYT puanı 200 ve üzeri olan adaylardan 2022-YKS'nin hiçbir oturumuna girmeden 2022 yılında sadece “Özel Yetenek Sınavı” sonuçlarına göre öğrenci alacak yükseköğretim programlarına başvurmak isteyenlerin Dönüştürülmüş Puanlarının hesaplanabilmesi için başvuru süresi içinde 2022-YKS başvurularını yapmaları gerekmektedir.

7. ÖZEL DURUMU BULUNAN ADAYLAR

7.1. OKUL BİRİNCİLERİ

Ortaöğretim okullarını birincilikle bitiren adaylar için yükseköğretim programlarında okul birincisi kontenjanı bulunmaktadır. Okul birincileri, genel kontenjan (öncelikle) ve okul birincisi kontenjanı göz önünde tutularak merkezi yerleştirme ile yerleştirme puanlarının yeterli olduğu en üst tercihlerine yerleştirilmektedir.

2021-2022 öğretim yılı okul birincileri bu kontenjanlardan, 2022-YKS'ye girmek koşuluyla, sadece 2022-YKS'de yararlanırlar. Okul birincisi bilgisi, MEB e-okul sisteminden **5 Temmuz 2022** tarihinde elektronik ortamda alınarak, ÖSYM Aday İşlemleri Sistemine aktarılacaktır. Adayların bu bilgilerini hem kendi okullarından hem de ÖSYM'nin <https://ais.osym.gov.tr> internet adresinden **6-25 Temmuz 2022** tarihleri arasında kontrol etmeleri ve **25 Temmuz 2022** tarihi saat 16.00'ya kadar MEB e-okul sisteminde gereken düzeltmeleri yaptırmış olmaları gerekmektedir. Bu süre tamamlandıktan sonra düzeltme/değişiklik yapılamayacaktır. **Adayların bireysel olarak veya ortaöğretim kurumlarının doğrudan Merkezimize yapacakları değişiklik/düzeltilme talepleri kabul edilmeyecektir.**

Okul birincileri için ayrılan kontenjanlar sınırlıdır. Bu nedenle, tercihlerinin tümünü çok istenen programlar arasından yapan okul birincileri, puanlarının yüksek olmaması durumunda hiçbir programa yerleşemeyebilirler. Okul birincileri için ayrılan kontenjanların dolmaması durumunda boş kontenjan genel kontenjane aktarılır. Kılavuzda yer alan tüm genel kurallar, okul birincileri için de geçerlidir.

7.2. YÜKSEKÖĞRETİM KURULU TARAFINDAN BELİRLENEN SANAT DALLARINDA ÜSTÜN YETENEKLİ ADAYLAR

Belli sanat dallarında üstün yetenekli olduğu belirlenen öğrencilerin, ilgili sanat dallarında eğitim yapmak kaydıyla, yükseköğretim programlarına alınmalarıyla ilgili işlemler, Yükseköğretim Kurulunun belirlediği esaslar çerçevesinde ilgili yükseköğretim kurumlarınca yürütülecektir. Bu adayların üstün yeteneklerinin belirlenmesi için adayların değerlendirme ve seçme işlemleri, ilgili rektörlüklerin oluşturduğu komisyonlar tarafından yapılacaktır.

7.3. TÜBİTAK YARIŞMALARINDA BAŞARILI OLAN ADAYLAR

YKS'ye başvuran adaylardan ortaöğretim kurumlarında okumaktayken Türkiye Bilimsel ve Teknolojik Araştırma Kurumunca (TÜBİTAK) tespit edilen ve Yükseköğretim Kurulu tarafından kabul edilen ulusal ve uluslararası düzeyde düzenlenen bilimsel yarışmalarda ilk üçe giren öğrencilerin, katıldıkları ve derece aldıkları alanlarla ilgili yükseköğretim programlarını tercihleri arasında göstermeleri halinde OBP'leri ayrı bir katsayı ile çarpılarak 2022 yerleştirme puanlarına eklenecektir. 2022 yerleştirme puanlarına katılacak puanlar hesaplanırken aşağıdaki katsayılar kullanılacaktır:

- Uluslararası bilim olimpiyatlarında birinci olanlara 0,06, ikinci olanlara 0,05, üçüncü olanlara 0,04 katsayısı uygulanacaktır.
- Ulusal bilim olimpiyatları ile uluslararası proje yarışmalarında birinci olanlara 0,035, ikinci olanlara 0,03, üçüncü olanlara 0,025 katsayısı uygulanacaktır.
- Ulusal proje yarışmasında birinci olanlara 0,02, ikinci olanlara 0,015, üçüncü olanlara 0,01 katsayısı uygulanacaktır.

Birden fazla kategoride derecesi bulunan adaylar için en yüksek olan katsayı uygulanır. Bilim olimpiyatlarında veya proje yarışmalarında dereceye girenlerle ilgili yükseköğretim programları, derece alınan alanlara göre 2022-YKS Yükseköğretim Programları ve Kontenjanları Kılavuzunda verilecektir.

TÜBİTAK'ın katıldığı Uluslararası Bilim Olimpiyatlarında altın, gümüş, bronz madalya alanlar ile Uluslararası ISEF Proje Yarışması ve AB Genç Bilim Adamları Yarışmasında birincilik, ikincilik, üçüncülük ödülü alanlardan isteyenler; alanlarındaki yükseköğretim programlarından **burslu ve indirimli programlar hariç** istediklerine sınavsız olarak kontenjan dışında ÖSYM tarafından yerleştirileceklerdir. Bu adaylar burslu ve indirimli programlara yerleştirilmek istiyorlarsa 2022-YKS'ye girmek ve kendilerine verilecek olan ek puanla merkezi yerleştirme işlemlerine dâhil olmak zorundadırlar. Ek puan alarak merkezi yerleştirmeye burslu ve indirimli programlara yerleşemeyen adaylar burslu ve indirimli programlar hariç istediklerine sınavsız olarak yerleştirilecektir. Kazandıkları derece nedeni ile 2022-YKS'ye girmeyip sınavsız yerleştirilme hakkından yararlanmak isteyen adayların da mutlaka 2022-YKS'ye başvurmuş olmaları gerekmektedir.

TÜBİTAK yarışmalarında başarılı olan adaylara yönelik olarak yukarıdaki uygulamaların yapılabilmesi için 2022-YKS'ye başvurmuş adayların (sınavsız giriş hakkından yararlanmak isteyen adaylar da dâhil), **1 Haziran-6 Temmuz 2022** tarihleri arasında TÜBİTAK'ın <https://e-bideb.tubitak.gov.tr> internet adresinden bireysel olarak başvuru yapmaları ve onayladıkları başvuru formunun çıktısını alıp imzaladıktan sonra TÜBİTAK'a **20 Temmuz 2022** günü mesai bitimine kadar ulaştırmaları gerekmektedir. Adayların katıldıkları olimpiyat veya proje yarışmaları, aldıkları derece, tercihleri, T.C. Kimlik Numaraları, adları ve soyadlarının, TÜBİTAK tarafından ÖSYM'ye en geç **26 Temmuz 2022** tarihinde ulaşacak şekilde gönderilmesi gerekmektedir.

2022-YKS'ye başvurusunu yapan adaylardan **26 Temmuz 2022** tarihinden sonra yukarıda belirtilen sınavsız geçiş şartlarını sağlayanların, katıldıkları olimpiyat veya proje yarışmaları, aldıkları derece, T.C. Kimlik Numaraları, adları, soyadları ve yükseköğretim programları tercihleri TÜBİTAK tarafından en geç **20 Eylül 2022** tarihine kadar ÖSYM'ye

bildirilmesi kaydıyla, yerleştirme işlemleri (mevcut kontenjan harici), **30 Eylül 2022** tarihine kadar ÖSYM tarafından yapılacaktır.

Bilim olimpiyatları ile proje yarışmalarında derecelere uygulanacak katsayılar ve sınavsız giriş, YKS'ye ilk kez başvurulduğu yıl uygulanır, bundan sonraki YKS'lerde bu adaylar için herhangi bir uygulama yapılmaz. Derece alan adaylar, ilk kez YKS'ye başvurdıkları yıl TUBİTAK'a süresi içinde başvurarak bilgilerinin bu kurum tarafından ÖSYM'ye resmen ulaştırılmasını sağladıkları takdirde bu haktan yararlanabileceklerdir.

7.4. MİLLÎ SPORCULAR (SPOR DALLARINDA ÜSTÜN BAŞARILI ADAYLAR)

Spor dallarında yetenekli ve üstün başarılı adayların, spor alanlarında yükseköğretim programlarına yerleştirilme işlemleri Yükseköğretim Kurulu Başkanlığınca belirlenen yerleştirme esaslarına göre yapılmaktadır. Spor alanlarında yükseköğretim programlarına yerleşme işlemlerinden yararlanabilmek için 1. Grupta (A Sınıfı), 2. Grupta (B Sınıfı) veya 3. Grupta (C Sınıfı) yer alan yarışmalardan birisinden 1., 2. veya 3.'lük derecesinin kazanılması gerekmektedir.

1. Grupta (A Sınıfı):

A Sınıfı Milli Sporcu Belgesine sahip olanlar.

2. Grupta (B Sınıfı):

B Sınıfı Milli Sporcu Belgesine sahip olanlar.

3. Grupta (C Sınıfı):

C Sınıfı Milli Sporcu Belgesine sahip olanlar.

2022-2023 öğretim yılında spor ile ilgili alanlarda bir yükseköğretim programında okumak isteyenlerin, 13 Haziran 2020 tarihli Resmi Gazete'de yayımlanan "Millî Sporcu Belgesi Verilmesi Hakkında Yönetmelik" hükümleri doğrultusunda düzenlenmiş Millî Sporcu Belgesinin noter tasdikli örneğini dilekçe ekinde **29 Temmuz 2022** tarihine kadar Merkezimize göndermeleri gerekmektedir. Bu adayların TYT'ye girmiş ve puanı hesaplanmış olmalıdır. Başvurusu kabul edilen adaylar, beden eğitimi ve spor programları tercihlerini www.osym.gov.tr internet adresinden duyurulacak başvuru tarihlerinde ÖSYM'nin <https://ais.osym.gov.tr> internet adresinden T.C. Kimlik Numaraları ve şifreleri ile elektronik ortamda yapacaklardır. Tercih başvuru tarihleri Ağustos ayının son haftası veya Eylül ayının ilk haftalarında duyurulacak olup adayların bu duyuruyu ÖSYM'nin internet sayfasından takip etmeleri gerekmektedir. Sadece elektronik ortamda yapılacak tercihler işleme alınacaktır. Merkezimize gönderilen formlar işleme alınmayacaktır. Yerleştirme işlemi, 2022 Eylül ayı içerisinde yapılacak olup yerleştirme sonuçları ÖSYM'nin internet sayfasından açıklanacaktır. Bu adayların yerleştirilirken OBP'leri Yükseköğretim Kurulunun belirlediği bir katsayı ile çarpılarak TYT puanlarına eklenecektir. Bu adaylar, merkezi yerleştirme dışında TYT puanları, OBP'leri, yükseköğretim programlarının kontenjanları ve adayların tercihleri göz önünde tutulmak suretiyle ÖSYM tarafından yerleştirilecektir.

2021-YKS'de bu imkândan yararlanarak bir yükseköğretim programına yerleştirilmiş olan adaylar, 2022-YKS'de aynı imkândan yararlanmak için tekrar başvurdıklarında, OBP'lerine Yükseköğretim Kurulunca belirlenen katsayının yarısı kadar bir katsayı uygulanacaktır. 2022-YKS'de bu imkândan yararlanarak bir yükseköğretim programına yerleştirilmiş olan adaylar ise 2023-YKS'de aynı imkândan yararlanmak için tekrar başvurdıklarında, OBP'lerine Yükseköğretim Kurulunca belirlenen katsayının yarısı kadar bir katsayı uygulanacaktır.

Öğretmenlik programları için Y-TYT'de en düşük 800 bininci sırada olmak gerekmektedir (Ek puansız yerleştirme puanının başarı sırası dikkate alınır.). Öğretmenlik programlarını tercih edecek adayların Millî Eğitim Bakanlığı Öğretmen Atama ve Yer Değiştirme Yönetmeliği'ni incelemelerinde yarar görülmektedir.

7.5. YURT DIŞINDA ÖĞRENİM GÖREN (TRANSKRİPTLİ) ADAYLAR (KKTC HARIÇ)

Ortaöğrenimlerini KKTC hariç, yurt dışında tamamlayan/sürdüren adaylar, 2022-YKS Aday Başvuru Formunda **OKUL ADI** alanına "Yurt Dışı", **OKUL KODU** alanına "910012" yazacaklar (yurt dışında bulunan MEB'e bağlı okullar hariç), "Not Sistemi" ile "Diploma Notu/Puanı" alanını boş bırakacaklardır.

Bu adayların dilekçeleri ekinde, mezun oldukları veya okumakta oldukları okulların Türk liselerine denk olduğunu gösteren yurt içinde İl Millî Eğitim Müdürlüklerinden, yurt dışında Eğitim Müşavirliklerimizden/Ataşeliklerimizden alacakları okul türü (Bu kılavuzda yer alan Tablo-6'ya uygun olarak), alan/dal ve diploma notu belirten "**DİPLOMA DENKLİK BELGESİ**"ni, **31 Mart 2022** tarihine kadar ÖSYM'ye ulaştırmaları gerekmektedir. Bu durumdaki adaylardan son sınıf düzeyinde olanlar istedikleri takdirde son sınıf notu dahil edilerek hesaplanmış diploma notu bulunan **DENKLİK BELGESİ**'ni **22 Haziran 2022** tarihine kadar ÖSYM'ye gönderebileceklerdir.

Denklik Belgesinde diploma notu bulunmayan adaylardan:

- ▶ **Ortaöğrenimlerini yurt dışında bitirmiş olanlar**, diplomalarının onaylı bir örneği ile birlikte yurt dışındaki öğrenimleri sırasında aldıkları dersleri ve notları gösterir belgeyi (transkript) Türkçe tercümeleri ile birlikte;
- ▶ **hâlen ortaöğrenimlerini yurt dışında sürdürmekte olanlar**, 2022-2023 öğretim yılında mezun olabileceklerine ilişkin okullarından alacakları onaylı bir belge ile birlikte yurt dışındaki (son sınıf hariç) öğrenimleri sırasında aldıkları dersleri ve notları gösterir transkriptlerini Türkçe tercümeleri ile birlikte (Bu adaylar, son sınıfta aldıkları notları gösteren transkriptlerini **22 Haziran 2022** tarihine kadar ÖSYM'ye ulaştırmalıdır.);
- ▶ **ortaöğrenimlerinin son sınıfı hariç, bir veya birden fazla yılını yurt içindeki bir okulda okuduktan sonra yurt dışına giderek son sınıfını hâlen orada okuyanlar veya son sınıfını orada okuyarak mezun olanlar**, yurt içinde

okudukları yıllara ait tasdiknamelerinin onaylı örneği ile yurt dışında okudukları yıllara ait transkriptlerini Türkçe tercümeleri ile birlikte;

► ortaöğrenimleriyle ilgili öz geçmişlerini (okul adı, yıl, okul türü, alan, okudukları ülke adı vb.) anlatan dilekçeyi

2022-YKS Aday Başvuru Formuna ekleyerek bir zarf içine koyacaklar ve 31 Mart 2022 tarihine kadar Başvuru Merkezlerine teslim etmeden doğrudan ÖSYM'ye ulaştıracaklardır. Postadaki gecikmelerden ÖSYM sorumlu olmayacaktır.

Adaylar tarafından ÖSYM'ye gönderilen DİPLOMA DENKLİK BELGESİ'nde diploma notu bulunmayan veya transkriptlerin incelenmesi neticesinde diploma notu tespit edilemeyen adayların diploma notları, bu kılavuzun "OBP NASIL HESAPLANACAKTIR?" başlıklı maddesinde belirtildiği üzere 50 olarak değerlendirmeye alınacaktır.

Sınava önceki yıllarda başvurup 2022-YKS'ye başvuracak adayların da yukarıda belirtilen nitelikteki Denklik Belgelerini ÖSYM'ye ulaştırmaları gerekmekte olup bu adayların önceki yıllarda göndermiş oldukları belgeleri işleme alınmayacaktır.

7.6. YURT DIŞINDA YÜKSEKÖĞRETİM GÖRMEK İSTEYENLER

Yurt dışındaki yükseköğretim kurumlarında eğitim almak isteyenlerin Yükseköğretim Kurulu Başkanlığının internet sayfasından yurt dışı eğitim ve yurt dışında alınan diplomaların denkliği konularındaki güncel duyuruları takip etmeleri gerekmektedir. Yurt dışındaki yükseköğretim kurumlarında öğrenim göreceğ öğrencilerin Milli Eğitim Bakanlığı veya yurt dışı temsilciliklerimizde öğrenci dosyası açtırmaları gerekmektedir. Yurt dışındaki yükseköğretim kurumlarına özel yetenek sınavı sonuçlarına göre kayıt olan öğrencilerin yurt içindeki yükseköğretim kurumlarına yatay geçiş başvurularının değerlendirilmesinde üniversiteler özel yetenek sınavı yapabilecektir. Yurt dışındaki yükseköğretim kurumlarında öğrenim görmekte iken yurt içindeki yükseköğretim kurumlarına yatay geçiş yapmak isteyen öğrenciler, Yükseköğretim Kurumlarında Ön lisans ve Lisans Düzeyindeki Programlar Arasında Geçiş, Çift Anadal, Yan Dal İle Kurumlar Arası Kredi Transferi Yapılması Esaslarına İlişkin Yönetmelik hükümlerine tabidir.

7.7. BİRDEN FAZLA ORTAÖĞRETİM KURUMUNDAN DİPLOMA ALMIŞ OLAN ADAYLAR

Birden fazla diploması olanlar ile en az bir diploması olup 2021-2022 öğretim yılı içinde bir başka diploma alabilecek durumda olanlar, YKS değerlendirme işlemlerinde kullanılmak üzere bu okullardan birini seçeceklerdir. Adayların, bu bilgilerini **21-28 Haziran 2022** tarihleri arasında ÖSYM'nin <https://ais.osym.gov.tr> internet adresinden onaylamaları gerekmektedir. Birden fazla eğitim bilgisi olan adayların hangi eğitim bilgisinin kullanılacağına ilişkin bilgi kılavuzun 4.1 maddesinde belirtilmiştir.

Ortaöğrenimi yurt dışı olan adayların bu kılavuzdaki **YURT DIŞINDA ÖĞRENİM GÖREN (TRANSKRİPTLİ) ADAYLAR (KKTC HARİÇ)** başlığı altında verilen bilgileri dikkatlice incelemeleri gerekmektedir

7.8. DİPLOMALARINDA DİPLOMA NOTLARI YAZILI OLMAYANLAR

Diplomalarında diploma/mezuniyet notu belirtilmemiş adaylar, Aday Başvuru Formunun "Not Sistemi" alanında "10'lu" seçeneğini işaretleyecekler ve "Diploma Notu/Puanı" alanına diploma dereceleri "orta" ise 5,50; "iyi" ise 7,00; "pekiyi" ise 8,50 yazacaklardır (yurt dışında öğrenim görenler hariç).

7.9. ENGELLİ/SAĞLIK SORUNU OLAN ADAYLAR VE SAĞLIK DURUMU/ENGEL BİLGİ FORMUNUN DOLDURULMASI

Engelli/sağlık sorunu olan adayların "Engelli Salonlarında" sınava alınabilmeleri için bir üniversite veya devlet hastanesinden alacakları;

- 1) Engelli Sağlık Kurulu Raporu / Sağlık Kurulu Raporu / Çocuklar İçin Özel Gereksinim Raporu (ÇÖZGER) onaylı bir örneğini
- 2) Sağlık Durumu/Engel Bilgi Formunu (doldurulmuş olarak)
- 3) Sağlık engel durumlarını belirten dilekçelerini
- 4) Aday Başvuru Kayıt Bilgilerinin bir fotokopisini

başvuru süresi içerisinde ÖSYM'ye ulaştırmaları gerekmektedir. **Üniversite veya devlet hastanesinden alınmayan raporlar kabul edilmez.**

Bedensel özelliklerinde ağır derecede ve sürekli olarak işlev kaybı veya bozukluğu (bütün düzeltmelere rağmen bedensel, görme veya işitme gücünde tam ya da önemli ölçüde eksiklik) olması nedeniyle eğitim-öğretim hizmetlerinden yeterince yararlanamayan adayların seçme ve yerleştirme işlemleri engel türü, engel derecesi, puanları ve tercihleri göz önünde bulundurularak yapılacaktır. Sağlık kurulu raporlarında belirtilen engel türü ve engel dereceleri, ÖSYM tarafından incelenecek, adayların engelleri nedeniyle ayrı bir seçme ve yerleştirme işlemine tabi tutulup tutulmayacakları bu incelemelerin sonuçlarına göre belirlenecektir.

Değerlendirme işleminde engel türü ve derecesi dikkate alınarak işlem yapılan adayların Sınav Sonuç Belgesi de buna uygun olarak düzenlenmiş olacaktır.

Başvurularını bir başvuru merkezinden yapacak engelli/sağlık sorunu olan adaylardan, **ÖSYM aday işlemleri sisteminde hiçbir engel bilgisi bulunmayanların** yukarıda belirtilen belgeleri başvuru merkezine giderken yanlarında bulundurmaları

ve bu bilgilerin sisteme kaydını sağlamaları gerekmektedir. **Bu belgeler, başvuru süresi içerisinde aday tarafından ÖSYM'ye ulaştırılacak, kesinlikle başvuru merkezlerine bırakılmayacaktır.**

Engelli/sağlık sorunu olan adayların 2014 yılından itibaren başvurdıkları ÖSYM sınavlarında (EKPSS, e-YDS hariç) alınan engel/sağlık durumu bilgileri, ÖSYM Aday İşlemleri Sistemine yansıtılmıştır. Adayların bu bilgilerini sınava başvurudan önce ÖSYM Aday İşlemleri Sisteminde kontrol etmeleri gerekmektedir. Aday İşlemleri Sisteminde kayıtlı engelli/sağlık bilgilerinde değişiklik olanların (talep ettiği soru kitapçığı puntosunda, özel durumu alanında, kullanılan araç gereç ve cihaz bilgisinde, soru kitapçığı okuma durumunda vb. güncelleme gerekenler), yeni durumlarını belirten Sağlık Kurulu Raporlarını (internet aracılığıyla bireysel başvuru yapanlar da dâhil) yukarıda belirtilen diğer belgelerle birlikte başvuru süresi içerisinde ÖSYM'ye ulaştırmaları gerekmektedir. Sistemde mevcut olan engel/sağlık bilgilerinde değişiklik sadece ÖSYM tarafından yapılır.

2022-YKS'ye başvuran adaylardan engel/sağlık sorunu nedeniyle 2014 yılından itibaren ÖSYM sınavlarına (EKPSS, e-YDS hariç) sağlık raporu ile başvuranların, 2022-YKS'ye "Engelli Salonunda" alınabilmeleri için başvuru süresi içinde engelli sağlık kurulu raporlarını/sağlık kurulu raporlarını, Merkezimize göndermeleri gerekmektedir.

Raporlar, ÖSYM'ye ulaştıktan sonra başvuru esnasında sisteme girilmiş olan engel/sağlık durumu bilgileri, ÖSYM tarafından onaylanacaktır. Engelli Sağlık Kurulu Raporu/Sağlık Kurulu Raporlarının onaylı bir örneğini yukarıda belirtilen diğer belgeler ile birlikte başvuru süresi içerisinde ÖSYM'ye ulaştırmayan adaylar (başvuruda engel/sağlık durumu bilgileri sisteme kaydedilmiş olsa bile), Engelli Salonlarında sınava alınmayacaklar ve YKS'ye başvuran diğer adaylar gibi işlem göreceklerdir.

İlk kez engelli olarak sisteme kaydı yapılacak adayların Sağlık Durumu/Engel Bilgi Formunun doldurulmasına ilişkin açıklamaları dikkatle inceleyerek formu doldurmaları, başvuru işleminde bu bilgilerinin doğru şekilde sisteme kayıt edildiğinden emin olmaları ve yukarıda istenilen belgeleri mutlaka başvuru süresi içerisinde ÖSYM'ye ulaştırmaları gerekmektedir. Sürekli engel/sağlık sorunu olan adaylardan bu bilgiler sonraki sınavlarda kullanılmak üzere alınacak ve arşivlenecektir. Böylece, sağlık/engel durumunda değişiklik olmayan adaylardan başvuru süreleri diğer ÖSYM sınavlarında yeniden sağlık kurulu raporu istenilmeyecektir. (ÖSYM, gerek duyduğu durumlarda yeniden rapor isteme hakkını saklı tutar.)

Sağlık kurulu raporları Merkezimizce kabul edilen adaylar, engel/sağlık durumlarına uygun şekilde "**Engelli Salonu**"nda sınava alınacaklardır. Bu adayların Sınava Giriş Belgelerinde "**Engelli Salonu**" yazılı olacaktır. Raporları kabul edilmeyen adaylar, YKS'ye başvuran diğer adaylar gibi işlem görürler.

Engelli adaylar sınavda, kendilerinin kullanacağı özel bir araç-gerece zorunlu olarak ihtiyaç duyuyorlarsa bu ihtiyaçları ve kullanacakları gerecin ne olduğu dilekçelerinde ayrıntılı olarak belirtilmiş olmalıdır. Adaylar, ÖSYM'ce kabul edildiği takdirde bu gereçlerini sınavda kullanabileceklerdir. Bu adayların "Engelli Salonu" yazılı olan Sınava Giriş Belgelerinde sınava getirebilecekleri araç gereç ve cihazlar da belirtilmiş olacaktır.

Başvuru işlemleri tamamlandıktan sonra engelli salonu dışındaki sınav salonlarında sınavlarını yapmalarına engel sorunu oluşan adaylar, sağlık durumlarında meydana gelen değişiklikleri bir üniversite veya devlet hastanesinden alacakları sağlık kurulu raporlarıyla belgelendirmelidirler. Raporlar, Genel Amaçlı Dilekçe örneği ekinde sınavın yapılacağı hafta içerisinde **Çarşamba günü saat 17.00'ye kadar** ÖSYM Engelli Adaylar Daire Başkanlığına (EADB) ulaştırılmalıdır. Bu adaylardan raporları kabul edilenler "**Engelli Salonu**"nda sınava alınacaklardır. **Çarşamba gününden sonra** "Engelli Salonunda" sınava alınması gereken **sağlık/engel** sorunu oluşan adayların **ÖSYM'ye ulaşan raporları**, ÖSYM Başkanlığınca değerlendirilecektir.

Sağlık sorunu oluşan adaylardan okuyucu/işaretleyici veya işaretleyici isteğinde bulunmayan ve yardıma ihtiyacı olmaksızın sınav salonuna gidebilecek durumda olan adaylar ise sınav binası girişinde güvenlik görevlileri tarafından elle ve/veya dedektörle dikkatlice kontrol edilmek kaydıyla ilaç (tane ile), sargı bezi, koltuk değneği, atel, yürüteç, baston, boyunluk, korse, oturma simidi, alçı, bandaj, dizlik, göz damlası, astım ilacı/pompası/sprey ile Sınava Giriş Belgesinde belirtilen bina ve salonda sınava girebileceklerdir.

Engelli/sağlık sorunu olan adaylarla ilgili bu kurallar internet ile bireysel başvuru yapacak engelli adaylar için de aynı şekilde geçerlidir.

ENGELLİ/SAĞLIK SORUNU OLAN ADAYLARA SINAV UYGULAMALARI

GÖRME ENGELİ OLAN ADAYLAR

Görme engelli adaylardan okuyucu yardımı talep eden adaylara; şekil, grafik, tablo, resim gibi görsel verilerin yer aldığı sorular ile karmaşık ifade içeren sorular sorulmaz. Bu adayların, okuyucu ve işaretleyici yardımcı görevlileri verilerek, tekli salonlarda sınava alınmaları sağlanır. Sınav soru ve süre miktarlarına göre belirlenen ölçüde ek süre verilir. **Bu adayların soru kitapçığını kendilerinin okumasına izin verilmez. Sınavda okuyucu yardımı aldığı halde soruları kendisinin de okuduğu tespit edilen adayların sınavı geçersiz sayılır.**

Soruları kendisi okuyabilecek durumda olan (sınavda okuyucu yardımı talep etmeyen) ancak Engelli Sağlık Kurulu Raporlarında Görme Sistemi, Göz Hastalıkları, Görme Bozukluğu vb. oranı % 25 ve üzerinde olan az gören adaylar ile Çocuklar İçin Özel Gereksinim Raporunda (ÇÖZGER) özel gereksinim düzeyi "Özel gereksinimi vardır (ÖGV)" /Özel Gereksinim Kodu "1" ve üzeri olan adaylara ek süre verilir. Bu durumdaki adaylar hariç, soru kitapçığını kendisi okuyabilecek durumda olan (sınavda okuyucu yardımı talep etmeyen) görme engelli adaylara sınavda ek süre verilmez.

Soru kitapçığını kendi okuyabilecek durumda olan görme engelli adaylara, talepleri doğrultusunda 9 ya da 14 punto yazı karakterinde yazılmış soru kitapçığı ile işaretleyici yardımı verilir (Aşağıda örneği verilmiştir.). Soru kitapçığı yazı boyutu 14 punto yazı olsa da, cevap kâğıdı boyutu standart olduğundan (Bütün adaylara sadece 9 punto cevap kâğıdı verilir.), adayların cevap kâğıdı işaretleme durumlarını göz ardı etmemeleri gerekmektedir. İşaretleyici yardımı isteyen adaylar tekli, istemeyen adaylar ise toplu salonlarda sınava alınırlar.

Sınavda sadece işaretleyici yardımı alan adaylara, işaretleyici görevli tarafından soruların okunmasına ve/veya adayın kendisinin cevap kâğıdında işaretleme (kodlama) yapmasına izin verilmez. Sadece işaretleyici yardımı aldığı halde işaretleyici görevliden okuma yardımı aldığı tespit edilenler ile sınavda işaretleyici yardımı aldığı halde kendisi cevap kâğıdında işaretleme (kodlama) yapan adayların sınavı geçersiz sayılır.

Arial, 14 punto örnek:

Engelli olarak sınava başvuran adayların, başvuru süresi içinde sağlık kurulu raporlarının onaylı bir örneğini ÖSYM'ye ulaştırmaları zorunludur.

Arial, 9 punto örnek:

Engelli olarak sınava başvuran adayların, başvuru süresi içinde sağlık kurulu raporlarının onaylı bir örneğini ÖSYM'ye ulaştırmaları zorunludur.

İŞİTME ENGELİ OLAN ADAYLAR

İşitme engelli adayların raporlarında, işitme engelinin tipi (sensörinoral, iletim veya mixt olarak), her bir kulak için ayrı ayrı işitme eşikleri (dB olarak) ve konuşma engellerinin olup olmadığının (ve varsa derecesinin) belirtilmesi zorunludur. Bu adaylar, raporlarına işitme testinin imzalı ve onaylı bir örneğini de eklemelidirler.

İşitme engelli adaylardan işitme cihazı/biyonik kulak (koklear implant) kullananların Engelli Sağlık Kurulu Raporları/Sağlık Kurulu Raporlarında ve Sağlık Durumu/Engel Bilgi Formlarında bu durumlarının mutlaka belirtilmesi gerekmektedir. Bu bilgi, adayların Sınava Giriş Belgelerine yansıtılır. Sınava Giriş Belgelerinde işitme cihazı/biyonik kulak (koklear implant) yazılı olan adaylar bu cihazlarıyla sınav binalarına alınacaklardır ancak cihazlar, adaylar tarafından sınav başlamadan önce salon görevlilerinin salonda gösterdiği yerlere sınav tamamlandıktan sonra aday tarafından alınmak üzere bırakılacaktır.

Sınava Giriş Belgelerinde işitme cihazı/biyonik kulak (koklear implant) yazılı olan adaylardan bu cihazlarının sınav süresince üzerlerinde bulunmasını isteyenler ise Sağlık Durumu/Engel Bilgi Formunda ilgili alanı işaretlemeleri durumunda, sınav merkezinde ÖSYM tarafından hazırlanan her türlü kablolu-kablosuz iletişimi kesilmiş sınav salonlarında cihazları ile sınava alınırlar.

Sınava Giriş Belgelerinde işitme cihazı/biyonik kulak (koklear implant) yer almayan adayların, bu cihazları ile sınav binalarına girmelerine izin verilmez.

İşitme engelli adaylardan **Engelli Sağlık Kurulu Raporu/ÇÖZGER ile istenen diğer belgeleri**, Merkezimize ulaştırırlara ek süre verilir.

BEDENSEL ENGELİ OLAN ADAYLAR

Sınavda işaretleyici yardımına ihtiyacı olan bedensel engelli adaylara işaretleyici yardımı verilir. Bedensel engelli adaylardan, sağlık kurulu raporlarında, vücutlarında motor sistem mekanizması yeterli düzeyde gelişmediği için vücut hareketlerine hâkim olamadığı belirtilen CP (Serebral palsy vb.) hastalarından sınavda okuyucu ve işaretleyici yardımı talep eden adaylara, okuyucu ve işaretleyici yardımı verilir. **Cevap kâğıdında işaretleme (kodlama) yapamayan adaylardan Merkezimizden “işaretleyici” talebinde bulunanlara işaretleyici görevli yardımı verilir. Sınavda işaretleyici görevli yardımı alan adayların, cevap kâğıdında kendisinin işaretleme (kodlama) yapmasına izin verilmez. İşaretleyici yardımı talep ettiği halde sınavda cevap kâğıdında işaretleme (kodlama) yapan adayların sınavı geçersiz sayılır.**

Sınavda işaretleyici yardımı alan adaylara, işaretleyici görevli tarafından soruların okunmasına izin verilmez. Sadece işaretleyici yardımı aldığı halde işaretleyici görevliden okuma yardımı da aldığı tespit edilen engelli adayların sınavı geçersiz sayılır.

DİĞER ENGELİ OLAN ADAYLAR

Sağlık Durumu/Engel Bilgi Formunda Sürekli Engel Grubunda;

- *Süreğen Hastalık (Kronik)*
- *Dil ve Konuşma Bozukluğu*
- *Zihinsel (MR)*
- *Sınıflanamayan*

alanlarını işaretleyen adaylar, bu grupta yer almaktadır.

Diyabet hastalarının insülin pompası, şeker ölçüm cihazı, ek gıda vb. ile engelli sınav salonlarına alınmalarına izin verilir. Sürekli sağlık sorunu nedeniyle ilaç kullanan adayların yanlarında ilaç getirmesine izin verilir. Sürekli sağlık sorunu nedeniyle ilaç vb. kullanan adayların bu durumlarını dilekçelerinde belirtmeleri gerekmektedir. Adayların bu talepleri ÖSYM tarafından değerlendirilecektir.

ÇÖZGER/Engelli Sağlık Kurulu Raporu/Sağlık Kurulu Raporunda

- *zihinsel MR (mental retardasyon) ile*
- *sınıflanamayan grupta yer alan **yaygın gelişimsel bozukluk** (otizm spektrum bozuklukları (OSB), asperger sendromu, RETT sendromu, dezintegratif bozukluk vb.), **özgül/özel öğrenme güçlüğü** (disleksi, dikkat eksikliği, hiperaktivite vb.)*

olduğu belirtilen adaylara talepleri doğrultusunda okuyucu ve/veya işaretleyici yardımı verilir. Okuyucu yardımı alan adayların istedikleri takdirde sınav esnasında soruları kendilerinin de okumalarına izin verilir. Okuyucu ve/veya işaretleyici yardımı talep etmeyenler istedikleri takdirde tekli salonlarda sınava alınır. Bu durumdaki adaylardan **ÇÖZGER/Engelli Sağlık Kurulu Raporu** olan adaylara ise ayrıca ek süre verilir.

Sınıflanamayan grupta yer alan ruhsal ve duygusal sağlık sorunu (panikata, depresyon, şizofreni, atipik psikoz gibi) olan adaylara ise talepleri doğrultusunda işaretleyici yardımı verilir. İşaretleyici yardımı talep etmeyenler de istedikleri takdirde tekli salonda sınava alınır.

Okuyucu yardımı alan ve aynı zamanda kendisi de soru kitapçığını okuma-kullanma hakkı bulunan aday ile okuyucu görevinde bulunan salon görevlisi için soruları, cevap seçenekleri, soruların ve cevap seçeneklerinin sıralanışı birbirinin tamamen aynı olan bir çift (2 adet) soru kitapçığı uygulaması yapılacaktır. Çift soru kitapçıklarından bir tanesi yalnızca aday tarafından diğeri ise yalnızca okuyucu tarafından kullanılacaktır. Sınav süresince aday sorulardan birinin, bir kısmının veya tümünün okunmasını talep ettiğinde sorular okuyucu tarafından okunacaktır. Adaylar kendilerine ait soru kitapçığı üzerinde işlem yapabileceklerdir.

GEÇİCİ ENGELİ OLAN ADAYLAR

Geçici süreli sağlık sorunu veya hamilelik gibi özel durumu olan adayların; ilaç, ek gıda, tuvalet gibi ihtiyaçlarının karşılanmasına ve sağlık nedeniyle ihtiyaç duydukları sağlık malzemesi ile sınava alınmalarına izin verilir. Bu adaylara normal sınav süresi uygulanarak talepleri doğrultusunda işaretleyici yardımı verilir.

Geçici engeli olan adayların sağlık kurulu raporlarında belirtilen rapor bitiş tarihi en fazla 1 yıl sonrası olarak girilebilir. Rapor bitiş tarihinden sonra bu durumdaki adayların sağlık durumu bilgisi sistemden silinir. Rapor bitiş tarihinden önce raporda belirtilen sağlık durumu değişen adayların, bu durumlarını dilekçe ile ÖSYM'ye bildirmeleri gerekir. Gerektiğinde raporlarını yenilemeleri istenebilir.

Sağlık sorunu oluşan adaylardan okuyucu/işaretleyici veya işaretleyici isteğinde bulunmayan ve yardıma ihtiyacı olmaksızın sınav salonuna gidebilecek durumda olan adaylar sınav binası girişinde güvenlik görevlileri tarafından elle ve dedektörle dikkatlice kontrol edilmek kaydıyla ilaç (tane ile), sargı bezi, koltuk değneği, atel, yürüteç, baston, boyunluk, korse, oturma simidi, alçı, bandaj, dizlik, göz damlası, astım ilacı/pompası/sprey ile Sınava Giriş Belgesinde belirtilen bina ve salonda sınava girebileceklerdir.

DİKKAT: Cevap kâğıdında işaretleme (kodlama) yapamayan adaylardan Merkezimizden “işaretleyici” talebinde bulunanlara işaretleyici görevli yardımı verilir. Sınavda işaretleyici görevli yardımı alan adayların, cevap kâğıdında kendisinin işaretleme (kodlama) yapmasına izin verilmez. İşaretleyici yardımı talep ettiği halde sınavda cevap kâğıdında işaretleme (kodlama) yapan adayların sınavı geçersiz sayılır.

Sınavda işaretleyici yardımı alan adaylara, işaretleyici görevli tarafından soruların okunmasına izin verilmez. Sadece işaretleyici yardımı aldığı halde işaretleyici görevliden okuma yardımı da aldığı tespit edilen engelli adayların sınavı geçersiz sayılır.



SAĞLIK DURUMU / ENGEL BİLGİ FORMU

Aday Bilgileri	
TC Kimlik/YU Numarası	<input type="text"/>
Adı	<input type="text"/>
Soyadı	<input type="text"/>

Engel Durumuna İlişkin Bilgiler		
Sürekli Engel Grubu	Geçici Engeli Olanlar - Engel Durumu Bitiş Tarihi	Özel Durumlar
<input type="checkbox"/> Tam Vücut Engel Oranı (%) <input type="text"/>	<input type="checkbox"/> Ellerini Kullanamıyor/...../20.....	<input type="checkbox"/> Yaygın Gelişimsel Bozukluk
<input type="checkbox"/> İşitme (%) <input type="text"/>	<input type="checkbox"/> Yürüyemiyor/...../20.....	<input type="checkbox"/> Özgül / Özel Öğrenme Güçlüğü
<input type="checkbox"/> Bedensel (Ortopedik) (%) <input type="text"/>	<input type="checkbox"/> Destekle Yürüyor/...../20.....	<input type="checkbox"/> CP Hastası
<input type="checkbox"/> Görme (%) <input type="text"/>	<input type="checkbox"/> Ürogenital Sistem/...../20.....	<input type="checkbox"/> Ruhsal ve Duygusal
<input type="checkbox"/> Süreğen Hastalık (Kronik) (%) <input type="text"/>	<input type="checkbox"/> Hamile/...../20.....	<input type="checkbox"/> İlköğretime Başlama Yaşı Öncesi İşitme Engeli Edinmiş
<input type="checkbox"/> Dil ve Konuşma Bozukluğu (%) <input type="text"/>	<input type="checkbox"/> Diğer/...../20.....	<input type="checkbox"/> Görme Sistemi, Göz Hastalıkları, Görme Bozukluğu vb. Oranı %25 ve Üzeri
<input type="checkbox"/> Zihinsel (MR) (%) <input type="text"/>	<input type="text"/>	
<input type="checkbox"/> Sınıflanamayan (%) <input type="text"/>		

Sınav Uygulamasına İlişkin Bilgiler		
Soru Kitapçığı Okuma Durumu	Cevap Kağıdı İşaretleme Durumu	Sınav Salonu Tercihi
<input type="checkbox"/> 9 Punto (Normal)	<input type="checkbox"/> Cevap Kağıdı İşaretleme Yapabilir	<input type="checkbox"/> Toplu Salonda Girebilir
<input type="checkbox"/> 14 Punto	<input type="checkbox"/> Cevap Kağıdı İşaretleme Yapamaz	<input type="checkbox"/> Tek Başına Girmesi Gerekir
<input type="checkbox"/> Okuyucu İstiyor		
	Sınav Salonuna Erişim Durumu	
	<input type="checkbox"/> Merdiven Çıkabilir	
	<input type="checkbox"/> Merdiven Çıkarken Zorlanıyor	
	<input type="checkbox"/> Merdiven Çıkamaz	

Sınava Getirilebilecek Araç ve Gereçler				
Kullandığı Araç ve Gereçler				
<input type="checkbox"/> Abaküs	<input type="checkbox"/> Akülü Tekerlekli Sandalye	<input type="checkbox"/> Beyaz Tahta ve Kalem	<input type="checkbox"/> Bionik Kulak (Koklear İmplant)	<input type="checkbox"/> Büyüteç Gözlüğü
<input type="checkbox"/> Braille Daktilo	<input type="checkbox"/> Diren	<input type="checkbox"/> Elektronik Büyüteç	<input type="checkbox"/> Elektronik Olmayan Büyüteç	<input type="checkbox"/> Ek Gıda (Paketli)
<input type="checkbox"/> Enjektör / Şırınga	<input type="checkbox"/> Havlu / Peçete / Bez	<input type="checkbox"/> Hasta Bezi	<input type="checkbox"/> İlaç	<input type="checkbox"/> İleostomi Torbası-Adaptörü
<input type="checkbox"/> İnsülin İğnesi / Kalem	<input type="checkbox"/> İnsülin Pompası	<input type="checkbox"/> İşitme Cihazı	<input type="checkbox"/> Kabartmalı Yazı Tableti ve Kalem	<input type="checkbox"/> Kağıt Torba
<input type="checkbox"/> Kalp Pili	<input type="checkbox"/> Katater	<input type="checkbox"/> Koyu Renk Camlı Gözlük	<input type="checkbox"/> Küptaş	<input type="checkbox"/> Masa Lambası
<input type="checkbox"/> Oksijen Tüpü	<input type="checkbox"/> Ortez	<input type="checkbox"/> Prizmatik Gözlük	<input type="checkbox"/> Protez	<input type="checkbox"/> Sonda
<input type="checkbox"/> Şeker Ölçüm Cihazı	<input type="checkbox"/> Şeker Ölçüm Sensörü	<input type="checkbox"/> Teleskopik Gözlük	<input type="checkbox"/> Tekerlekli Sandalye	<input type="checkbox"/> Diğer (Dilekçe ile Bildirilecek)

<input type="checkbox"/> Kılavuzda belirtilen araç gereç ve cihaz ile ilgili kuralları okudum. Engelli salonunda, Sınava Giriş Belgemde yazılı araç gereç ve/veya cihazımla Kılavuz kuralları doğrultusunda sınava katılmayı kabul ediyorum.
<input type="checkbox"/> Kılavuzda belirtilen araç gereç ve cihaz ile ilgili kuralları okudum. Kılavuz kuralları doğrultusunda her türlü kablolu-kablosuz iletişimi kesilmiş Engelli salonunda, Sınava Giriş Belgemde yazılı araç gereç ve/veya cihazımı sınav süresince kullanarak sınava katılmayı kabul ediyorum.

Şekil 6. Sağlık Durumu/Engel Bilgi Formu

SAĞLIK DURUMU/ENGEL BİLGİ FORMUNUN DOLDURULMASINA İLİŞKİN AÇIKLAMALAR

Sağlık durumu nedeniyle özel ihtiyaçları olan adayların, sınavlarda bu gereksinimlerine uygun hizmet alabilmeleri için Sağlık Durumu/Engel Bilgi Formunu doldurmaları ve engel/sağlık bilgilerinin bu formda belirtildiği şekilde sisteme girilmesini sağlamaları gerekmektedir. Sağlık Durumu / Engel Bilgi Formu aşağıda yer alan açıklamalara göre doldurulacaktır.

Başvuru Merkezi aracılığıyla başvuru yapan adaylardan ÖSYM sisteminde engel/sağlık bilgisi bulunmayanlar, bu formu durumlarına uygun şekilde doldurarak, başvuru merkezine yanlarında götürecek ve başvurularını, Engelli Sağlık Kurulu Raporu/Sağlık Kurulu Raporunu ve Sağlık Durumu/Engel Bilgi Formunu görevliye göstererek yapacaklardır. Başvurusunu bireysel olarak internetten yapacak adaylar ise Sağlık Durumu/Engel bilgilerinin sisteme girilebilmesi için bu formu durumlarına uygun şekilde doldurarak aşağıda belirtildiği şekilde ÖSYM'ye göndereceklerdir.

Başvurularını Başvuru Merkezi aracılığıyla veya bireysel olarak internetten yapan engeli/sağlık sorunu olan adayların, başvuru süresi içinde, verdikleri bilgileri doğrulayan Engelli Sağlık Kurulu Raporu/ÇÖZGER/Sağlık Kurulu Raporlarının onaylı bir örneğini ve Aday Başvuru Kayıt Bilgileri Formu ile Sağlık Durumu/Engel Bilgi Formunu durumlarını anlatan dilekçe ekinde “ÖSYM Engelli Adaylar Daire Başkanlığı (EADB) 06800 Bilkent/ANKARA” adresine posta ile göndermeleri veya elden teslim etmeleri zorunludur. Adayların Merkezimize gönderecekleri dilekçelerinin, ilgili sınav kılavuzlarında verilen “Genel Amaçlı Dilekçe” ile uyumlu olması ve bu dilekçelerde Aday İşlemleri Sisteminden alınacak “Evrak Referans Numarası”nın da bulunması gerekmektedir.

Sağlık Durumu / Engel Bilgi Formunda işaretleme yapan ve başvuru sistemine sağlık sorunu/engelli olarak kaydedilen adaylardan aşağıdaki belgeleri başvuru süresi içerisinde ÖSYM'ye ulaştırmayanların, engelli olarak bina/salon atamaları yapılmayacak, bu adaylar sınava engelli aday olarak katılamayacaklardır. Sınava engelli aday olarak girdiği hâlde Engelli Sağlık Kurulu Raporu/Sağlık Kurulu Raporunun ÖSYM'ye ulaşmadığı tespit edilen adayların sınavı geçersiz sayılacaktır.

- 1) *Engelli Sağlık Kurulu Raporu/ÇÖZGER/Sağlık Kurulu Raporlarının onaylı bir örneğini*
- 2) *Sağlık Durumu/Engel Bilgi Formunu (doldurulmuş olarak)*
- 3) *Sağlık/engel durumlarını belirten dilekçelerini*
- 4) *Aday Başvuru Kayıt Bilgilerinin bir fotokopisini*

ENGEL/SAĞLIK DURUMUNA İLİŞKİN BİLGİLER

SÜREKLİ ENGEL GRUBU

Görme, işitme, bedensel, zihinsel, dil ve konuşma bozukluğu, süregen/kronik gibi sürekli engele sahip adaylar ile sınıflanamayan grupta yer alan (yaygın gelişimsel bozukluk, özgül/özel öğrenme güçlüğü, ruhsal ve duygusal vb.) adaylar bu alanı dolduracaklardır.

Sürekli engel durumuna sahip adaylar bu bölümde, engel durumlarına uygun olan seçenek/seçenekleri işaretleyecekler ve Engelli Sağlık Kurulu Raporu/Sağlık Kurulu Raporlarında belirtilen yüzdelik oranı ilgili alana yazacaklardır. Raporlarında yüzdelik oran olmayanlar bu alanı boş bırakacaklardır.

Tam Vücut Engel Oranı: Sürekli engelli olan adayların “Engelli Sağlık Kurulu Rapor”unda belirtilen toplam yüzde oranıdır.

GEÇİCİ ENGELİ OLANLAR

Kaza, hastalık, tedavi, hamilelik vb. geçici bir sağlık durumu nedeniyle geçici bir engele veya özel gereksinime ihtiyacı olan adaylar ile sağlık sorunu nedeniyle ihtiyaç duydukları sağlık malzemesini üzerinde/yanında bulundurmamak zorunda olan adaylar, durumlarına uygun olarak bu bölümü dolduracak ve Engelli Sağlık Kurulu Raporu/Sağlık Kurulu Raporlarında belirtilen “Rapor Bitiş Tarihi”ni ilgili alana yazacaklardır. Rapor Bitiş Tarihi en fazla 1 yıl sonrası olarak yazılabilir. Rapor bitiş tarihinden sonra bu durumdaki adayların engel bilgisi sistemden silinir.

Rapor bitiş tarihinden önce raporda belirtilen engel durumu değişen adayların, bu durumlarını dilekçe ile Merkezimize bildirmeleri gerekmektedir.

Kaza, hastalık, tedavi vb. nedenlerle sağlık sorunu oluşan adaylardan okuyucu/işaretleyici veya işaretleyici isteğinde bulunmayan ve yardıma ihtiyacı olmaksızın sınav salonuna gidebilecek durumda olan adaylar sınav binası girişinde güvenlik görevlileri tarafından elle ve/veya dedektörle dikkatlice kontrol edilmek kaydıyla Sınava Giriş Belgesinde belirtilmeyen ilaç (tane ile), sargı bezi, koltuk değneği, atel, yürüteç, baston, boyunluk, korse, oturma simidi, alçı, bandaj, dizlik, göz damlası, astım ilacı/pompası/sprey ile Sınava Giriş Belgesinde belirtilen bina ve salonda sınava girebileceklerdir.

ÖZEL DURUMLAR

Sağlık Durumu/Engel Bilgi Formunda Sürekli Engel Grubunda işaretleme yapan adayların varsa “Özel Durumlar” alanında da durumlarına uygun seçeneği işaretlemeleri gerekmektedir.

Örneğin; Sürekli Engel Grubunda “Sınıflanamayan” alanında işaretleme yapan adaylardan varsa Yaygın Gelişimsel Bozukluk, Özgül/Özel Öğrenme Güçlüğü veya Ruhsal ve Duygusal olanların durumlarına uygun seçeneği “Özel Durumlar” alanında da işaretlemeleri gerekmektedir. Sürekli Engel Grubunda “Bedensel (Ortopedik)” alanında işaretleme yapan adaylardan CP Hastası olanlar “Özel Durumlar” alanında “CP Hastası” seçeneğini; “İşitme” alanında

işaretleme yapan adaylardan İlköğretime Başlama Yaşı Öncesi İşitme Engeli Edinmiş olanlar “Özel Durumlar” alanında “İlköğretime Başlama Yaşı Öncesi İşitme Engeli Edinmiş” seçeneğini; Engelli Sağlık Kurulu Raporlarında Görme Sistemi, Göz Hastalıkları, Görme Bozukluğu vb. oranı % 25 ve üzerinde olan adaylar ile Çocuklar İçin Özel Gereksemin Raporunda (ÇÖZGER) özel gereksinim düzeyi “Özel gereksinimi vardır (ÖGV)”/Özel Gereksinim Kodu “1” ve üzeri olan adaylardan soruları kendisi okuyabilecek durumda olanlar (sınavda okuyucu yardımı talep etmeyen), “Özel Durumlar” alanında “Görme Sistemi, Göz Hastalıkları, Görme Bozukluğu vb. oranı % 25 ve üzeri” seçeneğini işaretleyeceklerdir.

SINAV UYGULAMASINA İLİŞKİN BİLGİLER

Bu bölümde adaylar, durumlarına ve ihtiyaçlarına uygun olan seçenekleri işaretleyeceklerdir.

SORU KİTAPÇIĞI OKUMA DURUMU

Bu kısım adayın genel okuyabilme durumunu ifade eder. Görme engelli adaylar soru kitapçıklarının kaç punto olacağını buradaki seçeneklerden birini işaretleyerek belirleyecekler. Ayrıca “okuyucu istiyor” seçeneğini işaretleyen adayların bu talepleri engel grubuna göre değerlendirilecektir. Herhangi bir işaretleme yapılmadığı takdirde adayın 9 punto (standart) yazı karakterinde yazılmış soru kitapçığını okuyabildiği varsayılacak ve okuyucu yardımı verilmeyecektir.

CEVAP KÂĞIDI İŞARETLEME DURUMU

Cevap kâğıtları standart boyutta, 9 puntodur. Büyük punto kitapçık talebinde bulunan adayların bu durumu göz ardı etmemesi gerekmektedir. Adaylar standart boyutta olan cevap kâğıdına işaretleme yapma durumlarına göre bu alanda ilgili yeri dolduracaklar ve adayların bu talepleri engel grubuna göre değerlendirilecektir. Cevap kâğıdında işaretleme (kodlama) yapamayan adaylardan Merkezimizden “işaretleyici” talebinde bulunanlara işaretleyici görevli yardımı verilir. Sınavda işaretleyici görevli yardımı alan adayların, cevap kâğıdında kendisinin işaretleme (kodlama) yapmasına izin verilmez. İşaretleyici yardımı talep ettiği halde sınavda cevap kâğıdında işaretleme (kodlama) yapan adayların sınavı geçersiz sayılır. Sınavda işaretleyici yardımı alan adaylara, işaretleyici görevli tarafından soruların okunmasına izin verilmez. Sadece işaretleyici yardımı aldığı halde işaretleyici görevliden okuma yardımı da aldığı tespit edilen engelli adayların sınavı geçersiz sayılır. Sınavda işaretleyici yardımı alan adayların cevap kâğıtları ile soru kitapçığının kapağı üzerindeki bilgiler, salon görevlileri tarafından doldurulur.

SINAV SALON TERCİHİ

Bu bölüm, Özel Durumlarda yer alan sağlık sorunları ve sosyal uyum (dikkat eksikliği, hiperaktivite, bazı ruhsal ve duygusal sağlık sorunları, otizm vb.) nedeniyle ihtiyaç duyulan tekli ya da toplu salon bilgisini içermektedir. Özel Durumlarda belirtilmeyen sebeplerden dolayı tekli salonda sınava girmesi gereken adayların bu durumlarını dilekçelerinde belirtmeleri gerekmektedir. Adayların bu talepleri ÖSYM tarafından değerlendirilecektir. Sürekli veya geçici engel/sağlık sorunu nedeniyle okuyucu ve/veya işaretleyici isteyen adayların atamaları tekli salonlara yapılmaktadır.

SINAV SALONUNA ERİŞİM DURUMU

Adayların bu bölümde durumlarına uygun olarak verdikleri bilgiler sınav yeri atamalarında kullanılacaktır. Asansörü olmayan binalara veya giriş kat salonları dolu olan binaların ara katlarına yapılacak atamalar, adayların bu kısımda yer alan “Merdiven Çıkabilir” ve “Merdiven Çıkarmakta Zorlanıyor” bilgilerine göre yapılacaktır.

SINAVA GETİREBİLECEK ARAÇ VE GEREÇLER

Bu bölümde adaylar, sınav salonuna getirip kullanmak istedikleri araç ve gereçleri işaretleyeceklerdir. Adayların bu bölümde durumlarına uygun olarak verdikleri bilgiler, sınav yeri atamalarında kullanılacaktır. Bu konuda ayrıntılı bilgi aşağıda yer almaktadır. Sağlık Durumu/Engel Bilgi Formunda yer almayan araç gereç ile sınava girme talebi olan adayların (bu durumlarını dilekçelerinde belirtmeleri halinde) talepleri, Başkanlığımızca değerlendirilecektir.

Sağlık sorunu olan adaylardan okuyucu/işaretleyici veya işaretleyici isteğinde bulunmayan ve yardıma ihtiyacı olmaksızın sınav salonuna gidebilecek durumda olan adaylar sınav binası girişinde güvenlik görevlileri tarafından elle ve dedektörle dikkatlice kontrol edilmek kaydıyla ilaç (tane ile), sargı bezi, koltuk değneği, atel, yürüteç, baston, boyunluk, korse, oturma simidi, alçı, bandaj, dizlik, göz damlası, astım ilacı/pompası/sprey ile Sınava Giriş Belgesinde belirtilen bina ve salonda sınava girebileceklerdir.

SAĞLIK/ENGEL DURUMU NEDENİ İLE İLAÇ, ÖZEL BİR ALET, ARAÇ GEREÇ VE CİHAZLA SINAVA GİRECEK ADAYLARIN UYMASI GEREKEN KURALLAR

Sağlık/engel durumu nedeni ile ilaç, alet, araç gereç ve cihazla sınava girmeleri gereken adayların, sınav konforunu temin etmek ve daha rahat koşullarda sınavlarını gerçekleştirmelerini sağlamak amacıyla, ilgili alet, araç gereç ve cihazları ile sınava girmelerine izin verilecektir. Sınav güvenliğini zedeleyecek nitelikte olan alet, araç gereç ve cihazı kullanmak durumunda olan adaylar, Sağlık Durumu/Engel Bilgi Formunun ilgili seçeneğini işaretleme durumunda, sınav merkezlerinde ÖSYM tarafından hazırlanacak her türlü kablolu-kablosuz iletişimi kesilmiş sınav salonlarında sınava alınacaklardır. Bu salonların bulunduğu binalarda bina girişi ve her salonda sınav uygulaması kamera ile kayıt altına alınacaktır. Bu tür alet, araç gereci kullanan adaylardan söz konusu sınav salonlarında sınava girmek istemeyenler, diğer engelli adayların sınava alındığı binalarda ilgili alet, araç-gereç ve cihazı kullanma izni verilmeden sınava alınacaklardır. Bu kapsamda, form üzerinde belirtilen talepler ve ÖSYM tarafından yapılan değerlendirmeler

sonucunda, sınavda aşağıda belirtilen alet, araç gereç ve cihazı kullanacak adayların bina/salon atamaları aşağıdaki kurallar çerçevesinde yapılacaktır:

- 1- Elektronik büyüteç / masa lambası / İleostomi Torbası-Adaptörü / Braille Daktilo kullanacak olan adaylar, tercih ettikleri sınav merkezinde ÖSYM tarafından hazırlanacak her türlü kablolu-kablosuz iletişimi kesilmiş sınav salonlarında sınava alınacaklardır.
- 2- Kalp pili / kâğıt torba / koyu renk camlı gözlük kullanan adaylar, tercih ettikleri sınav merkezinde engelli salonlarında sınava alınacaklardır.
- 3- İnsülin iğnesi, kalemi, şeker ölçüm sensörü, enjektör, şırınga, şeker ölçüm cihazı kullanan adaylar, Bina Sınav Sorumlusu Yardımcısı tarafından bu araç gereç ve cihazları kontrol edilerek tercih ettikleri sınav merkezinde engelli salonlarında sınava alınacaklardır.
- 4- Sınav esnasında yanlarında meyve suyu ve/veya ek gıda (paketli) bulundurma zorunluluğu olan adaylar, gıda paketleri Bina Sınav Sorumlusu Yardımcısı tarafından kontrol edildikten sonra tercih ettikleri sınav merkezinde engelli salonlarında sınava alınacaklar ve sınavda yiyecek/içeceklerini kendi sıraları üzerinde bulundurabileceklerdir.
- 5- İnsülin Pompası kullanan adaylar, insülin pompası Bina Sınav Sorumlusu Yardımcısı tarafından kontrol edildikten sonra tercih ettikleri sınav merkezinde engelli salonlarında sınava alınacaklardır.
- 6- Üzerinde protezi / ortezi olan adaylar tercih ettikleri sınav merkezinde Bina Sınav Sorumlusu Yardımcısının kontrolüyle engelli salonlarında sınava alınacaklardır.
- 7- Üzerinde diren / katater bulunan adaylar, tercih ettikleri sınav merkezinde Bina Sınav Sorumlusu Yardımcısının kontrolüyle engelli salonlarında sınava alınacaklardır.
- 8- Sonda / Havlu / peçete / bez / hasta bezi kullanan adaylar tercih ettikleri sınav merkezinde engelli salonlarında sınava alınacaklardır.
- 9- Kutu/şişe içinde ilaçla sınava girecek adaylar tercih ettikleri sınav merkezinde engelli salonlarında sınava alınacaklardır.
- 10- İşitme Cihazı ve Biyonik Kulak kullanan adaylar, eğer kulaklıklar ve cihazları bedenlerinden ayrılabilir ise bu cihazlarıyla tercih ettikleri sınav merkezinde engelli salonlarında sınava alınacaktır. Cihazlar, adaylar tarafından sınav başlamadan önce salon görevlilerinin salonda gösterdiği yerlere, sınav tamamlandıktan sonra aday tarafından alınmak üzere bırakılacaktır. Sınav esnasında İşitme Cihazı ve Biyonik Kulak kullanmak durumunda kalan adaylar ise tercih ettikleri sınav merkezinde ÖSYM tarafından hazırlanacak her türlü kablolu-kablosuz iletişimi kesilmiş sınav salonlarında sınava alınacaklardır.
- 11- Tekerlekli sandalye (akülü olanlar dâhil) kullanan adaylar tercih ettikleri sınav merkezinde engelli salonunda sınava alınacaklardır.
- 12- Elektronik olmayan büyüteç kullanan adaylar, tercih ettikleri sınav merkezinde engelli salonlarında sınava alınacaklardır.
- 13- Prizmatik Gözlük / teleskopik gözlük kullanan adaylar tercih ettikleri sınav merkezinde engelli salonlarında sınava alınacaklardır. Bu malzemelerinde bir aparat takılı olan adaylar ise tercih ettikleri sınav merkezinde ÖSYM tarafından hazırlanacak her türlü kablolu-kablosuz iletişimi kesilmiş sınav salonlarında sınava alınacaklardır.
- 14- Abaküs kullanan adaylar, Bina Sınav Sorumlusu Yardımcısının kontrolüyle tercih ettikleri sınav merkezinde engelli salonlarında sınava alınacaklardır.
- 15- Küptaş / Kabartmalı Yazı Tableti ve Kalemi / Beyaz Tahta ve Kalemi kullanan adaylar tercih ettikleri sınav merkezinde engelli salonlarında sınava alınacaklardır.
- 16- Büyüteç gözlüğü kullanan adaylar, bu malzemeleri Bina Sınav Sorumlusu Yardımcısı tarafından kontrol edilerek tercih ettikleri sınav merkezinde engelli salonlarında sınava alınacaklardır. Gözlüğünde aparat takılı olanlar ise tercih ettikleri sınav merkezinde ÖSYM tarafından hazırlanacak her türlü kablolu-kablosuz iletişimi kesilmiş sınav salonlarında sınava alınacaklardır.

GENEL KURALLAR

KURAL 1: Engeli nedeniyle herhangi bir elektronik alet/araç gereç kullanan engelli adaylar, sınav merkezinde ÖSYM tarafından hazırlanacak her türlü kablolu-kablosuz iletişimi kesilmiş sınav salonlarında sınava alınacaklardır.

KURAL 2: Vücut üzerine monte edilen ve elektronik olmayan alet ve araçlarla sınava girecek adaylar, tercih ettikleri sınav merkezinde engelli salonlarında sınava alınacaklardır.

KURAL 3: Engelli salonunda herhangi bir alet/araç gereç ile sınava giren aday olması durumunda Bina Sınav Sorumlusu Yardımcısı bu alet/araç gereci tek tek kontrol ettikten sonra adayı sınav binasına alacaktır.

KURAL 4: ÖSYM tarafından her türlü kablolu-kablosuz iletişimi kesilmiş sınav binalarına atanan adaylar, ihtiyacı olan araç gereç ve cihazları kendileri getireceklerdir. Sınavdan önce sınav görevlileri bu araç gereç ve cihazları kontrol edecek

ve sınav güvenliğini zedeleyecek bir durum olmadığını onaylayıp kullanım izni verdiği takdirde adaylar, söz konusu araç gereç ve cihazlarını sınavda kullanabileceklerdir. Güvenlik ihlali yapan adaylar, sınav binalarına alınmayacaklardır.

KURAL 5: Engelli/sağlık sorunu olan adaylar, sınavda kullanmak istedikleri cihazların özelliklerini de belirten dilekçelerini, başvuru süresi içerisinde ÖSYM'ye ileteceklerdir. ÖSYM, cihazın özelliklerini inceleyecek ve gerekirse cihaz ile ilgili ek bilgiler talep ederek yukarıdaki açıklamalar çerçevesinde adayı sınava alabilecektir. Adaylar, ÖSYM tarafından sınavda kullanılması uygun bulunmayan cihazlarıyla sınava alınmayacaklardır.

7.10. KİMLİK/İLETİŞİM/EĞİTİM/ENGEL/DİĞER BİLGİLERİNDE DEĞİŞİKLİK OLANLAR

Kimlik Bilgilerinde Değişiklik Olanlar: 2022-YKS'ye başvurduktan sonra kimlik bilgilerinde değişiklik olan adaylardan Nüfus ve Vatandaşlık İşleri Genel Müdürlüğünün Merkezî Nüfus İdaresi Sistemi'nde (MERNİS) kimlik bilgisi olanlar, bu değişikliği önce Nüfus ve Vatandaşlık İşleri Genel Müdürlüğünün Merkezî Nüfus İdaresi Sistemi'nde (MERNİS) yaptırmalıdır. Bu değişiklikler ancak, MERNİS'te yapıldıktan sonra aday tarafından ÖSYM'nin <https://ais.osym.gov.tr> internet adresinden yapılabilecektir.

Adaylar bu bilgilerini, başvuru süresi içinde veya 23-25 Mart 2022 tarihleri arasında (25 Mart 2022 saat 23.59'a kadar) ÖSYM Aday İşlemleri Sisteminden (<https://ais.osym.gov.tr>) kendileri güncelleyebileceklerdir. Bu süre tamamlandıktan sonra bu alanda değişiklik/düzeltilme yapılamayacaktır. Merkezimize gönderilen değişiklik/düzeltilme talepleri ile ilgili olarak Merkezimizce işlem yapılmaz.

Nüfus ve Vatandaşlık İşleri Genel Müdürlüğünün Merkezî Nüfus İdaresi Sistemi'nde (MERNİS) kimlik bilgisi olmayan adayların ise kimlik bilgilerinde değişikliği başvuru süresi içinde **Genel Amaçlı Dilekçe** örneği ile Merkezimize bildirmeleri gerekmektedir.

Kimlik Bilgilerinin “UYRUĞU” Alanında Değişiklik Olanlar: 2022-YKS'ye başvurduktan sonra uyruğu ile ilgili değişiklik yapmak isteyen adaylardan MERNİS'te uyruk bilgisi bulunanlar, bu değişikliği önce MERNİS'te yaptıracaklardır. Bu değişiklikler ancak, MERNİS'te yapıldıktan sonra aday tarafından ÖSYM'nin <https://ais.osym.gov.tr> adresinden yapılabilecektir. MERNİS'te uyruk bilgisi bulunmayan adaylar ise bu değişikliği, Genel Amaçlı Dilekçe örneği ekine ilgili resmî belgeyi ekleyerek tercih işlemleri başlamadan önce Merkezimize başvuracaklardır.

Uyruk bilgisi/TC Kimlik Numarası değişen adaylar, cevap kâğıtlarına Sınava Giriş Belgelerinde yer alan T.C. Kimlik Numarasını kodlamak zorundadırlar.

ÖSYM Aday İşlemleri Sisteminde kayıtlı kimlik bilgilerinde değişiklik olan adayların daha önce almış oldukları sınav/yerleştirme sonuçları, değişen kimlik bilgilerine göre yeniden düzenlenmez.

Eğitim Bilgilerinde Değişiklik Olanlar:

MEB e-okul sisteminde eğitim bilgisi bulunan adaylardan eğitim bilgisinde güncelleme gerekenler, bu işlemin önce MEB e-okul sisteminde yapılmasını sağlamalıdır. Değişiklik/düzeltilme ancak, MEB e-okul sisteminde yapıldıktan sonra aday tarafından ÖSYM Aday İşlemleri Sisteminde güncellenebilir.

MEB e-okul sistemi kaynaklı olmayan eğitim bilgisinde değişiklik/düzeltilme bulunan adaylar, öğrenim durumuna ilişkin resmî belgeleri ile **başvuru esnasında** ÖSYM Sınav Koordinatörlüklerinden veya ÖSYM tarafından belirlenen Başvuru Merkezlerinden bu değişikliği yaptıracaklardır. Başvuru tamamlandıktan sonra ise bu bilgilerdeki değişikliğin hangi tarihlerde ve nasıl yapılabileceği kılavuzun 4.1 maddesinde belirtilmektedir. Merkezimize gönderilen eğitim bilgilerinde ekleme/değişiklik/düzeltilme talepleri ile ilgili olarak Merkezimizce yapılacak işlem bulunmamaktadır.

Engel/Sağlık Bilgilerinde Değişiklik Olanlar: Başvuru süresi içinde engelli olmayan ancak, başvuru süresi tamamlandıktan sonra engelli duruma gelen adaylardan, **engelli salonu dışındaki sınav salonlarında sınavlarını yapmalarına engel fiziki durumu oluşan adaylar bu durumlarını**, bir üniversite veya devlet hastanesinden alacakları sağlık kurulu raporu ile belgelendirilerek, **Genel Amaçlı Dilekçe** örneği ekinde sınavın yapılacağı hafta içerisinde **Çarşamba günü saat 17.00'ye kadar** “ÖSYM Engelli Adaylar Daire Başkanlığı (EADB) 06800 Bilkent/ANKARA” adresine ulaştırılmalıdır. Bu adaylardan sağlık kurulu raporları kabul edilenler, “**Engelli Salonu**”nda sınava alınacaklardır. **Çarşamba gününden sonra sağlık/engel sorunu oluşan adaylardan** “Engelli Salonunda” sınava alınması gerekenlerin, **ÖSYM'ye** ulaşan sağlık kurulu raporları, ÖSYM Başkanlığınca değerlendirilecektir.

Sağlık sorunu oluşan adaylardan okuyucu/işaretleyici veya işaretleyici isteğinde bulunmayan ve yardıma ihtiyacı olmaksızın sınav salonuna gidebilecek durumda olan adaylar ise sınav binası girişinde güvenlik görevlileri tarafından elle ve dedektörle dikkatlice kontrol edilmek kaydıyla ilaç (tane ile), sargı bezi, koltuk değneği, atel, yürüteç, baston, boyunluk, korse, oturma simidi, alçı, bandaj, dizlik, göz damlası, astım ilacı/pompası/sprey ile Sınava Giriş Belgesinde belirtilen bina ve salonda sınava girebileceklerdir.

Başvuruda engelli/sağlık sorunu olan ve sağlık kurulu raporunu, başvuru süresi içinde Merkezimize ulaştıran adayların bina/salonlara atanma işlemleri tamamlandıktan sonra aynı engeline ilişkin yeniden gönderilen raporları (ek raporları) işleme alınmaz.

Fotoğraf değişikliği: Bir başvuru merkezinden çekilerek ÖSYM Aday İşlemleri Sistemine aktarılan fotoğrafını değiştirmek isteyen adaylardan **fotoğraflı Türkiye Cumhuriyeti Kimlik Kartı olmayan adaylar**, sınava başvurusunu tamamlandıktan sonra;

- 1) Genel Amaçlı Dilekçe örneği,
- 2) Son 3 ay içerisinde çekilmiş bir adet vesikalık fotoğraf (Fotoğrafın arkasına T.C. Kimlik Numarası yazılmalıdır.),

3) Fotoğrafını değiştirme talebinin nedenini belirten varsa belge ile

sınava başvuru süresince ve sınava başvuru süresi tamamlandıktan sonraki ilk 5 gün içinde ÖSYM SHDB'ye başvuruda bulunacaklardır (Süre hesabında ÖSYM evrak kaydı esas alınır. Süre tamamlandıktan sonra ÖSYM'ye ulaşan belgelerle ilgili işlem yapılmaz.). Adayın talebi, ÖSYM tarafından uygun görüldüğü takdirde fotoğraf değişikliği, ÖSYM tarafından adaya sms ile bildirilen tarihler arasında ÖSYM Sınav Koordinatörlüklerinden gerçekleştirilecektir.

Fotoğraflı Türkiye Cumhuriyeti Kimlik Kartı'nı henüz edinmemiş adaylar, Nüfus Müdürlüklerinden fotoğraflı Türkiye Cumhuriyeti Kimlik Kartı'nı edindikleri takdirde sistemdeki fotoğraflarını, ÖSYM Sınav Koordinatörlüklerine gitmeksizin sistem üzerinden Türkiye Cumhuriyeti Kimlik Kartı'ndaki fotoğraflarıyla kendileri güncelleyebileceklerdir.

Fotoğraflı T.C. Kimlik Kartı bulunan adayların, başvuruda kullanılan kimlik kartı fotoğrafı Başkanlığımızca değiştirilemez. Bu durumdaki adayların sistemdeki fotoğrafı, T.C. Kimlik Kartındaki fotoğraflarını güncellemeleri durumunda sistemde güncellenebilir.

İletişim Bilgilerinde Değişiklik Olanlar: İletişim bilgilerinde değişiklik/düzeltilme olan adaylar, bu bilgilerini <https://ais.osym.gov.tr> internet adresinden kendileri değiştirebileceklerdir.

ÖSYM'nin <https://ais.osym.gov.tr> internet adresinden aday tarafından yapılabilecek tüm değişiklikler ancak, ÖSYM tarafından belirlenecek tarihe kadar yapılabilecektir.

ÖSYM'nin <https://ais.osym.gov.tr> internet adresinden aday tarafından yapılan bilgi değişiklikleri, ilgili sınavın **güncelleme** sayfasından yapıldığı takdirde ilgili sınav ile ilgili işlemlere yansıtılır. Profilim sayfasından yapılan değişiklikler ilgili sınava yansıtılmaz.

Adayların, e-Devlet kapısı üzerinden, e-Devlet şifreleri ile edindikleri nüfus kayıt örnekleri ile yerleşim yeri ve diğer adres belgeleri, sorgulaması ve doğrulaması <https://www.turkiye.gov.tr/nufus-ve-vatandaslik-isleri-genel-mudurlugu> adresinden yapıldıktan sonra kabul edilecektir.

8. ÖSYM İLE YAZIŞMALAR

Adaylar, Merkezimizle yapacakları yazışmalarda kılavuzun sonunda yer alan **Genel Amaçlı Dilekçe** örneğini kullanacaklardır. Dilekçenin işleme alınabilmesi için dilekçelerde mutlaka adayın T.C. Kimlik Numarası, adı, soyadı, adresi, imzası ve ÖSYM'nin <https://ais.osym.gov.tr> internet adresinden alınacak evrak referans numarası bulunmalıdır. Adayların dilekçelerinin aslını Merkezimize ulaştırmaları gerekmektedir. Merkezimize faksla ulaştırılan dilekçeler işleme konulmayacaktır. ÖSYM aday dilekçelerini ÖSYM'nin <https://ais.osym.gov.tr> internet adresinden alabilecek ve/veya adayların vermiş olduğu dilekçeleri <https://ais.osym.gov.tr> internet adresinden cevaplayabileceklerdir.

Sınav ve yerleştirme sonucunun incelenmesini isteyen adaylar, sonuçların ÖSYM tarafından elektronik ortamda açıklandıktan sonra 10 gün içinde (sonuçların açıklandığı tarihten bir gün sonra başlamak üzere) **Genel Amaçlı Dilekçe** örneğini kullanarak Merkezimize başvurulmalıdır. Sınav sorularına ilişkin itirazlar ise sınav tarihinden itibaren 3 iş günü içerisinde (sınav tarihinden bir gün sonra başlamak üzere) aynı şekilde yapılmalıdır. Yapılacak her türlü itiraz, adayın dava açabilme hakkı için geçerli 10 günlük dava açma süresini durdurmaz.

Adayların inceleme masrafları karşılığı, ÖSYM'nin T.C. Halkbank Ankara Kurumsal Şubesi TR40 0001 2009 4520 0044 0002 07 numaralı hesabına gerekli ücreti yatırdıklarını gösteren dekontunu dilekçelerine eklemeleri gerekmektedir (Bu hesaba sınav ücretleri kesinlikle yatırılmamalıdır.). Dilekçe, ÖSYM Sınav Hizmetleri Daire Başkanlığı 06800 Bilkent/Ankara adresine ulaştırılmalıdır. Süre hesabında ÖSYM Genel Evrak kaydına giriş tarihi esas alınacaktır. Süresi geçtikten sonra yapılan itirazlar ile üzerinde adayın T.C. Kimlik Numarası, adresi, evrak referans numarası vb. bilgiler yazılı olmayan, imzalanmamış ve ekinde banka dekontu bulunmayan dilekçeler kesinlikle işleme alınmayacaktır. ÖSYM'nin internet sayfasında yayımlanan “Adaylar Tarafından Dilekçe Gönderilmesi ve İşlem Ücretleri” duyurusunda işlem ücretleri belirtilmektedir.

6114 sayılı Kanun gereğince sınavlarda kullanılan soru kitapçıkları sınav sonuçlarının ilanından 6 ay sonra, cevap kâğıtları ise 1 yıl sonra imha edilir. Soru kitapçıkları, cevap kâğıtları ve diğer sınav evrakının imajlarının güvenli bir elektronik ortama aynen aktarılması halinde bu süreler beklenmeksizin bunlar imha işlemine tabi tutulabilir. Bu suretle elektronik ortama aktarılan belgeler tüm iş ve işlemlerde geçerli olmak üzere sınav evrakının aslı hükmündedir. ÖSYM'de bulunan her türlü sınav evrakının aslı veya sureti, yargı organlarının aksi kararları olmadıkça, aday dâhil hiçbir kişi ya da kuruma gösterilmez ve verilmez. Ancak, “Adaylar Tarafından Dilekçe Gönderilmesi ve İşlem Ücretleri” konulu duyuru doğrultusunda adaylar, sınavda kullanmış oldukları kendi soru kitapçığı ve cevap kâğıdının görüntüsünü ÖSYM'de (Ankara'da), her oturum ayrı ayrı olmak üzere ücreti karşılığı, 6114 sayılı Kanun'un 7. maddesinin dördüncü fıkrasında belirtilen imha süresi sona ermeden inceleyebileceklerdir.

Sınav/yerleştirmelerle ilgili ihtilafların çözümünde, Ankara Mahkemeleri ve İcra Daireleri yetkilidir.

9. ADAYLARIN İNTERNET ORTAMINDA YAPABİLECEKLERİ İŞLEMLER

Adaylar; kılavuz bilgilerine, sınavlar ve başvurular ile ilgili duyurulara ÖSYM'nin <http://www.osym.gov.tr> internet adresinden erişebileceklerdir. Ayrıca, T.C. Kimlik Numaraları ve şifreleriyle <https://ais.osym.gov.tr>, <https://sonuc.osym.gov.tr> internet adresine giriş yapabileceklerdir. Adayların, ÖSYM'nin bu internet adreslerinde yapabileceği başlıca işlemler şunlardır:

- Bireysel başvuru hakkı olan adaylar için internet aracılığıyla bireysel başvuru yapma
- Başvuru işlemi sonrasında başvuru kayıt bilgilerini görme

- c) ÖSYM'nin belirleyeceği tarihlerde, sınava ilişkin bilgiler ile kimlik ve iletişim bilgilerini değiştirme/güncelleme
- ç) Eğitim bilgilerini ve diploma notu/puanı bilgilerini öğrenme, varsa engel durumu bilgilerini görüntüleme/inceleme
- d) Sınava Giriş Belgesi edinme
- e) Sınav sonuç bilgilerini öğrenme
- f) Yükseköğretim programları tercihlerini yapma
- g) Yerleştirme sonuçlarını öğrenme
- ğ) Cevap kâğıdını görüntüleme
- h) Evrak referans numarası alma ve şifresini değiştirme

ÖSYM'nin <https://ais.osym.gov.tr> internet adresinden yapılan bilgi değişiklikleri, ilgili sınavın güncelleme sayfasından yapıldığı takdirde ilgili sınav ile ilgili işlemlere yansıtılır. Profilim sayfasından yapılan değişiklikler ilgili sınava yansıtılmaz.

10. TÜRKİYE'DEKİ YÜKSEKÖĞRETİM PROGRAMLARINA KAYIT YAPTIRAMAYACAK VE EĞİTİME DEVAM EDEMEYECEK OLANLAR

Kılavuzlarda yer alan yükseköğretim programlarında aynı anda örgün iki ön lisans veya iki lisans programına kayıt yaptırılmayacağına ve eğitime devam edilemeyeceğine ilişkin Yükseköğretim Genel Kurul kararı uyarınca, durumları bu açıklamaya uyan adaylar halen kayıtlı oldukları yükseköğretim kurumundan ilişkilerini kesmedikleri takdirde yeni yerleştirildikleri yükseköğretim programına kayıt yaptıramazlar. Söz konusu kararlar öğrencilerin YKS tercih ve yerleştirmelerinde herhangi bir programa yerleştirilmesine engel değildir. Bir yükseköğretim programına kayıt hakkı kazanan ancak, **ortaöğretim kurumlarında, ön lisans programında veya lisans programlarında mezun aşamasında olup** staj, bütünleme veya tek ders sınavına girecek adayların da belirlenen tarihlerde yükseköğretim kurumlarına geçici kayıtları yapılacaktır. Bu adayların mezun olduklarına ilişkin belgelerini, 30 Aralık 2022 tarihine kadar yükseköğretim kurumuna ibraz etmeleri halinde asıl kayıtları yapılacaktır. Bu tarihe kadar mezun olduklarını belgelemeyenlerin geçici kayıtları silinecek ve bu durumda olup belirlenen tarihlerde geçici kayıtlarını yaptırmayan adayların kayıtları yapılmayacaktır.

Durumları aşağıdaki bentlerden birine uyan adaylar için uygulanmak üzere;

- a) 1111 sayılı Askerlik Kanunu hükümlerine ve bu konuda Millî Savunma Bakanlığınca yayınlanan prensip emirlerine göre askerlik hizmetlerini erteletme hakkını kaybedenler,
- b) İki veya üç yıllık bir yükseköğretim programını bitirmiş olup dört yıldan daha az süreli bir başka yükseköğretim programına girmek isteyenlerden askerliğini yapmamış olanlar (iki veya üç yıl süreli bir yükseköğretim programından mezun olup askerliğini yapmamış olan adaylar, dört yıl veya daha fazla süreli bir yükseköğretim programına girmek için 2022-YKS'ye başvurabilirler.),
- c) Dört yıl veya daha fazla süreli bir yükseköğretim programını bitirmiş olanlardan askerliğini yapmamış olan adaylar,

2022-YKS sonucunda herhangi bir yükseköğretim programına yerleşmeleri durumunda bu adayların kayıtları yapılacaktır. Ancak, bu durumdaki adayların askerlikleri tecil edilmiş ise askerlik tecil sürelerinin bitimine kadar kayıt hakkı kazandıkları programda eğitime devam edebilecek, tecil sürelerinin sona ermesi hâlinde askerlik erteleme haklarını kaybettiklerinden bu durumdaki adayların kayıtları dondurularak, askerlik hizmetlerini yaptıktan sonra eğitime devam edebileceklerdir.

Tablo 1A TYT'deki Testler ve Kapsamları

	Testlerin Kapsamı	Soru Sayısı
Türkçe Testi	Türkçeyi doğru kullanma, okuduğunu anlama ve yorumlama, kelime hazinesi, temel cümle bilgisi ve imla kurallarını kullanma becerilerini ölçmeye yönelik sorular	40
Sosyal Bilimler Testi	Tarih, Coğrafya, Din Kültürü ve Ahlak Bilgisi, Felsefe alanlarındaki temel kavram ve ilkeleri kullanma becerilerini ölçmeye yönelik sorular Tarih Coğrafya Felsefe Din Kültürü ve Ahlak Bilgisi (veya ilave Felsefe soruları)	5 5 5 5
Temel Matematik Testi	Temel Matematik kavramlarını kullanma ve bu kavramları kullanarak işlem yapma, temel matematiksel ilişkilerden yararlanarak soyut işlemler yapma, temel matematik prensiplerini ve işlemlerini gündelik hayatta uygulama becerilerini ölçmeye yönelik sorular	40
Fen Bilimleri Testi	Biyoloji, Fizik ve Kimya alanlarındaki temel kavram ve ilkeleri kullanma becerilerini ölçmeye yönelik sorular Fizik Kimya Biyoloji	7 7 6

Tablo 1B YKS'deki Testler ve Soru Sayıları		
	Testler	Soru Sayısı
Temel Yeterlilik Testi (TYT)	Türkçe Testi	40
	Sosyal Bilimler Testi	5
	Tarih	5
	Coğrafya	5
	Felsefe	5
	Din Kültürü ve Ahlak Bilgisi (veya ilave Felsefe soruları)	5
	Temel Matematik Testi	40
	Fen Bilimleri Testi	7
Alan Yeterlilik Testleri (AYT)	Türk Dili ve Edebiyatı- Sosyal Bilimler-1 Testi	24
	Türk Dili ve Edebiyatı	10
	Tarih-1	6
	Coğrafya-1 *	6
	Sosyal Bilimler-2 Testi	11
	Tarih-2	11
	Coğrafya-2	12
	Felsefe Grubu (Felsefe, Psikoloji, Sosyoloji, Mantık)	6
	Din Kültürü ve Ahlak Bilgisi	6
	(veya ilave Felsefe Grubu soruları)	
	Matematik Testi	40
	Fen Bilimleri Testi	14
Yabancı Dil Testi (YDT)	Yabancı Dil Testi	80

* Adaylar, Coğrafya-1 sorularında, Milli Eğitim Bakanlığı tarafından belirlenen "ÖSYM tarafından 2022 yılında Gerçekleştirilecek TYT ve AYT sınavlarına esas Coğrafya Dersi Kazanım ve Açıklamaları"ndaki kazanımlardan sorumlu olacaklardır ancak 11. ve 12. Sınıf seviyelerinde sadece 4 saatlik programda yer alan kazanımlardan (ilgili belgede kırmızı renkle yazılmış olan) sorumlu değillerdir.

Tablo 1C YKS TYT Puan Türünün Hesaplanmasında Testlerin Ağırlıkları (%)				
Puan Türü	Türkçe Testi	Sosyal Bilimler Testi	Temel Matematik Testi	Fen Bilimleri Testi
TYT	33	17	33	17

Tablo 1D
Ağırlıklı Puanların Hesaplanabilmesi İçin
Hangi Testlerden En Az Kaç Ham Puan Almak Gerekir?

Puan Türü	Türkçe Testi	Temel Matematik Testi
TYT	2 testin en az birinden ham puanı $\geq 0,5$	

Puan Türü	TYT		AYT	
	Türkçe Testi	Temel Matematik Testi	Matematik Testi	Fen Bilimleri Testi
SAY	2 testin en az birinden ham puanı $\geq 0,5$		2 testin en az birinden ham puanı $\geq 0,5$	

Puan Türü	TYT		AYT	
	Türkçe Testi	Temel Matematik Testi	Matematik Testi	Türk Dili ve Edebiyatı-Sosyal Bilimler-1 Testi
EA	2 testin en az birinden ham puanı $\geq 0,5$		2 testin en az birinden ham puanı $\geq 0,5$	

Puan Türü	TYT		AYT	
	Türkçe Testi	Temel Matematik Testi	Türk Dili ve Edebiyatı-Sosyal Bilimler-1 Testi	Sosyal Bilimler-2 Testi
SÖZ	2 testin en az birinden ham puanı $\geq 0,5$		2 testin en az birinden ham puanı $\geq 0,5$	

Puan Türü	TYT		YDT
	Türkçe Testi	Temel Matematik Testi	Yabancı Dil Testi
DİL	2 testin en az birinden ham puanı $\geq 0,5$		Dil ham puanı $\geq 0,5$

DİKKAT: 2022-YKS'de SAY, SÖZ, EA veya DİL puanıyla bir programa yerleşmek isteyenlerin (2021-TYT puanı 200 ve üzeri olsa bile) 2022-AYT ve/veya 2022-YDT oturumlarına başvuru yaparak sınava katılmaları zorunludur.

Tablo 1E YKS SAY Puan Türünün Hesaplanmasında Testlerin Ağırlıkları (%)					
Puan Türü	TYT	AYT			
		Matematik Testi	Fen Bilimleri Testi		
		Matematik	Fizik	Kimya	Biyoloji
SAY	40	30	10	10	10

Tablo 1E YKS EA Puan Türünün Hesaplanmasında Testlerin Ağırlıkları (%)					
Puan Türü	TYT	AYT			
		Matematik Testi	Türk Dili ve Edebiyatı-Sosyal Bilimler-1 Testi		
		Matematik	Türk Dili ve Edebiyatı	Tarih-1	Coğrafya-1
EA	40	30	18	7	5

Tablo 1E YKS SÖZ Puan Türünün Hesaplanmasında Testlerin Ağırlıkları (%)								
Puan Türü	TYT	AYT						
		Türk Dili ve Edebiyatı-Sosyal Bilimler-1 Testi			Sosyal Bilimler-2 Testi			
		Türk Dili ve Edebiyatı	Tarih-1	Coğrafya-1	Tarih-2	Coğrafya-2	Felsefe Grubu	Din Kültürü ve Ahlak Bilgisi / İlave Felsefe Grubu
SÖZ	40	18	7	5	8	8	9	5

Tablo 1E YKS DİL Puan Türünün Hesaplanmasında Testlerin Ağırlıkları (%)		
Puan Türü	TYT	YDT
		Yabancı Dil Testi
DİL	40	60

Tablo 1F Yükseköğretim Programlarına Başvurabilmek İçin En Az Kaç Puan Almak Gerekir?		
Yükseköğretim Programının Türü	İlgili Puan Türleri	Puan/Başarı Sırası Koşulu
Ön lisans programlarını tercih edebilmek için	TYT	TYT sınav puanının hesaplanmış olması gerekmektedir.
Özel yetenek gerektiren lisans programlarına ön kayıt yaptırabilmek için (<i>Devlet Konservatuvarlarının / Konservatuvarların lise devresi mezunlarının Konservatuvarların lisans devresine yerleştirilmesinde merkezi sınav puanı aranmaz.</i>)	TYT	TYT sınav puanının hesaplanmış olması gerekmektedir. *
Merkezi yerleştirme yapılan lisans programlarını tercih edebilmek için	İlgili puan türünde	İlgili puan türünde sınav puanının hesaplanmış olması gerekmektedir.
Özel yetenek gerektiren öğretmenlik programlarına ön kayıt yaptırabilmek için	TYT	En düşük 800 bininci (800.000)

* Bu programlara en az kaç puan almış adayların başvurabileceklerine ilgili yükseköğretim kurumunca karar verilerek, ilgili yükseköğretim kurumunca basın-yayın organlarıyla adaylara duyurulacaktır.

Tablo 1G - Hukuk, Mimarlık, Mühendislik, Tıp, Öğretmenlik, Diş Hekimliği, Eczacılık Programlarına Başvurabilmek İçin En Düşük Başarı Sırası Nedir?		
Program Türü	İlgili Puan Türü	Başarı Sırası*
Hukuk programlarına yerleştirme işlemlerinde	EA	En düşük 100 bininci (100.000)
Mühendislik programlarına yerleştirme işlemlerinde (Orman, Ziraat, Tarım Bilimleri ve Teknolojileri, Su Ürünleri/Su Bilimleri Fakülteleri programları ile Ağaç İşleri Endüstri Mühendisliği, Biyosistem Mühendisliği, Balıkçılık Teknolojisi Mühendisliği, Su Ürünleri Mühendisliği programları hariç; Ziraat Fakültelerinin Gıda Mühendisliği programları dâhil)	SAY	En düşük 300 bininci (300.000)
Mimarlık programlarına yerleştirme işlemlerinde	SAY	En düşük 250 bininci (250.000)
Tıp programlarına yerleştirme işlemlerinde	SAY	En düşük 50 bininci (50.000)
Öğretmenlik programlarına yerleştirme işlemlerinde (Rehberlik ve Psikolojik Danışmanlık programı dâhil)	İlgili Puan Türünde	En düşük 300 bininci (300.000)
Eczacılık programlarına yerleştirme işlemlerinde	SAY	En düşük 100 bininci (100.000)
Diş Hekimliği programlarına yerleştirme işlemlerinde	SAY	En düşük 80 bininci (80.000)

* Vakıf Yükseköğretim kurumları senato kararı ile söz konusu başarı sırasına ilişkin daha üstte başarı sırası belirleyebilmektedir.

DİKKAT: Sınavda uygulanacak soruların telif hakları ÖSYM'ye aittir. Sorular, ÖSYM Yönetim Kurulu tarafından yayımlanmasına karar verilenler hariç hiçbir kişi veya kuruma verilmez; basılı veya internet ortamında yayımlanamaz. Soruların, ÖSYM'nin yazılı izni olmadan, hangi amaçla olursa olsun, tamamının veya bir kısmının kopya edilmesi, fotoğraflarının çekilmesi, herhangi bir yolla çoğaltılması, kullanılması veya yayımlanması yasaktır. Aksi yönde fiillere karşı, 5846 sayılı Fikir ve Sanat Eserleri Kanunu gereğince kanuni yollara başvurulacaktır. Sınava giren adaylar, bu durumu kabul etmiş sayılırlar.

TABLO 3A Ortaöğretimdeki Bazı Alanların Yerleřtirmede Ek Puan Alacađı Lisans Programları

Ortaöğretim kurumlarının ařađıda belirtilen okul türü/alanlarından mezun olanlar, karřılarında yer alan yükseköğretim lisans programlarına yerleřtirilirken, yerleřtirme puanları OBP'nin 0,12 ile çarpılması ve puanlarına eklenmesi suretiyle elde edilecek; ayrıca, yerleřtirme puanlarına OBP'nin 0,06 ile çarpılmasıyla elde edilecek ek puanlar katılacaktır. Ek puan, 30.03.2012 tarihi itibarıyla bir mesleđe yönelik program uygulayan ortaöğretim kurumlarından mezun olan veya belirtilen tarih ve öncesinde öğrenim görmekte olan öğrenciler için uygulanacaktır. İlgili ortaöğretim kurumuna bu tarihten sonra kayıt olan adaylar için uygulanmaz.

Okul Türü	AKod	Alan Adı	Yükseköğretim Lisans Programları	Puan Türü
Anadolu İmam Hatip Lisesi	-	TÜM ALANLAR	Arapça Öğretmenliđi	DİL
			Arap Dili ve Edebiyatı	DİL
			İlahiyat	SÖZ
			İslam Bilimleri	SÖZ
			İslami İlimler	SÖZ
Anadolu Öğretmen Lisesi	9008	ALANI YOK	Almanca Öğretmenliđi	DİL
			Arapça Öğretmenliđi	DİL
			Biyoloji Öğretmenliđi	SAY
			Coğrafya Öğretmenliđi	SÖZ
			Felsefe Grubu Öğretmenliđi	EA
			Fen Bilgisi Öğretmenliđi	SAY
			Fizik Öğretmenliđi	SAY
			Fransızca Öğretmenliđi	DİL
			İlköğretim Matematik Öğretmenliđi	SAY
			İngilizce Öğretmenliđi	DİL
			İngiliz ve Rus Dilleri ve Edebiyatları (Öğretmenlik)	DİL
			Japonca Öğretmenliđi	DİL
			Kimya Öğretmenliđi	SAY
			Matematik Öğretmenliđi	SAY
			Okul Öncesi Öğretmenliđi	SÖZ
			Özel Eğitim Öğretmenliđi	SÖZ
			Rus Dili ve Edebiyatı Öğretmenliđi	DİL
			Rus ve İngiliz Dilleri ve Edebiyatları (Öğretmenlik)	DİL
			Sınıf Öğretmenliđi	EA
			Sosyal Bilgiler Öğretmenliđi	SÖZ
			Tarih Öğretmenliđi	SÖZ
			Türkçe Öğretmenliđi	SÖZ
			Türk Dili ve Edebiyatı Öğretmenliđi	SÖZ
	6301	DİL VE EDEBİYAT	Coğrafya Öğretmenliđi	SÖZ
			Felsefe Grubu Öğretmenliđi	EA
			Okul Öncesi Öğretmenliđi	SÖZ
			Özel Eğitim Öğretmenliđi	SÖZ
			Sınıf Öğretmenliđi	EA
			Sosyal Bilgiler Öğretmenliđi	SÖZ
			Tarih Öğretmenliđi	SÖZ
			Türkçe Öğretmenliđi	SÖZ
			Türk Dili ve Edebiyatı Öğretmenliđi	SÖZ

TABLO 3A Ortaöğretimdeki Bazı Alanların Yerleřtirmede Ek Puan Alacađı Lisans Programları

Ortaöğretim kurumlarının ařađıda belirtilen okul türü/alanlarından mezun olanlar, karřılılarında yer alan yükseköğretim lisans programlarına yerleřtirilirken, yerleřtirme puanları OBP'nin 0,12 ile çarpılması ve puanlarına eklenmesi suretiyle elde edilecek; ayrıca, yerleřtirme puanlarına OBP'nin 0,06 ile çarpılmasıyla elde edilecek ek puanlar katılacaktır. Ek puan, 30.03.2012 tarihi itibarıyla bir mesleđe yönelik program uygulayan ortaöğretim kurumlarından mezun olan veya belirtilen tarih ve öncesinde öğrenim görmekte olan öğrenciler için uygulanacaktır. İlgili ortaöğretim kurumuna bu tarihten sonra kayıt olan adaylar için uygulanmaz.

Okul Türü	AKod	Alan Adı	Yükseköğretim Lisans Programları	Puan Türü
Anadolu Öğretmen Lisesi	6302	EDEBİYAT	Coğrafya Öğretmenliđi	SÖZ
			Felsefe Grubu Öğretmenliđi	EA
			Okul Öncesi Öğretmenliđi	SÖZ
			Özel Eğitim Öğretmenliđi	SÖZ
			Sınıf Öğretmenliđi	EA
			Sosyal Bilgiler Öğretmenliđi	SÖZ
			Tarih Öğretmenliđi	SÖZ
			Türkçe Öğretmenliđi	SÖZ
			Türk Dili ve Edebiyatı Öğretmenliđi	SÖZ
	6303	FEN BİLİMLERİ	Biyoloji Öğretmenliđi	SAY
			Felsefe Grubu Öğretmenliđi	EA
			Fen Bilgisi Öğretmenliđi	SAY
			Fizik Öğretmenliđi	SAY
			İlköğretim Matematik Öğretmenliđi	SAY
			Kimya Öğretmenliđi	SAY
			Matematik Öğretmenliđi	SAY
			Okul Öncesi Öğretmenliđi	SÖZ
			Özel Eğitim Öğretmenliđi	SÖZ
			Sınıf Öğretmenliđi	EA
	6304	GENEL KÜLTÜR	Coğrafya Öğretmenliđi	SÖZ
			Felsefe Grubu Öğretmenliđi	EA
			Okul Öncesi Öğretmenliđi	SÖZ
			Özel Eğitim Öğretmenliđi	SÖZ
			Sınıf Öğretmenliđi	EA
			Sosyal Bilgiler Öğretmenliđi	SÖZ
			Tarih Öğretmenliđi	SÖZ
			Türkçe Öğretmenliđi	SÖZ
			Türk Dili ve Edebiyatı Öğretmenliđi	SÖZ
	6305	MATEMATİK	Biyoloji Öğretmenliđi	SAY
			Felsefe Grubu Öğretmenliđi	EA
			Fen Bilgisi Öğretmenliđi	SAY
			Fizik Öğretmenliđi	SAY
			İlköğretim Matematik Öğretmenliđi	SAY
			Kimya Öğretmenliđi	SAY
			Matematik Öğretmenliđi	SAY
			Okul Öncesi Öğretmenliđi	SÖZ
			Özel Eğitim Öğretmenliđi	SÖZ
			Sınıf Öğretmenliđi	EA

TABLO 3A Ortaöğretimdeki Bazı Alanların Yerleřtirmede Ek Puan Alacađı Lisans Programları

Ortaöğretim kurumlarının ařađıda belirtilen okul türü/alanlarından mezun olanlar, karřılarında yer alan yükseköğretim lisans programlarına yerleřtirilirken, yerleřtirme puanları OBP'nin 0,12 ile çarpılması ve puanlarına eklenmesi suretiyle elde edilecek; ayrıca, yerleřtirme puanlarına OBP'nin 0,06 ile çarpılmasıyla elde edilecek ek puanlar katılacaktır. Ek puan, 30.03.2012 tarihi itibarıyla bir mesleđe yönelik program uygulayan ortaöğretim kurumlarından mezun olan veya belirtilen tarih ve öncesinde öğrenim görmekte olan öğrenciler için uygulanacaktır. İlgili ortaöğretim kurumuna bu tarihten sonra kayıt olan adaylar için uygulanmaz.

Okul Türü	AKod	Alan Adı	Yükseköğretim Lisans Programları	Puan Türü
Anadolu Öğretmen Lisesi	6104	SINIF ÖĞRETMENLİĞİ	Coğrafya Öğretmenliği	SÖZ
			Felsefe Grubu Öğretmenliği	EA
			Okul Öncesi Öğretmenliği	SÖZ
			Özel Eğitim Öğretmenliği	SÖZ
			Sınıf Öğretmenliği	EA
			Sosyal Bilgiler Öğretmenliği	SÖZ
			Tarih Öğretmenliği	SÖZ
			Türkçe Öğretmenliği	SÖZ
			Türk Dili ve Edebiyatı Öğretmenliği	SÖZ
	6307	SOSYAL BİLİMLER	Coğrafya Öğretmenliği	SÖZ
			Felsefe Grubu Öğretmenliği	EA
			Okul Öncesi Öğretmenliği	SÖZ
			Özel Eğitim Öğretmenliği	SÖZ
			Sınıf Öğretmenliği	EA
			Sosyal Bilgiler Öğretmenliği	SÖZ
			Tarih Öğretmenliği	SÖZ
			Türkçe Öğretmenliği	SÖZ
			Türk Dili ve Edebiyatı Öğretmenliği	SÖZ
	6308	SOSYAL BİLİMLER VE EDEBİYAT	Coğrafya Öğretmenliği	SÖZ
			Felsefe Grubu Öğretmenliği	EA
			Okul Öncesi Öğretmenliği	SÖZ
			Özel Eğitim Öğretmenliği	SÖZ
			Sınıf Öğretmenliği	EA
			Sosyal Bilgiler Öğretmenliği	SÖZ
			Tarih Öğretmenliği	SÖZ
			Türkçe Öğretmenliği	SÖZ
			Türk Dili ve Edebiyatı Öğretmenliği	SÖZ
	6310	TÜRKÇE MATEMATİK	Coğrafya Öğretmenliği	SÖZ
			Felsefe Grubu Öğretmenliği	EA
			İlköğretim Matematik Öğretmenliği	SAY
			Matematik Öğretmenliği	SAY
			Okul Öncesi Öğretmenliği	SÖZ
			Özel Eğitim Öğretmenliği	SÖZ
			Sınıf Öğretmenliği	EA
			Sosyal Bilgiler Öğretmenliği	SÖZ
			Tarih Öğretmenliği	SÖZ
			Türkçe Öğretmenliği	SÖZ
			Türk Dili ve Edebiyatı Öğretmenliği	SÖZ

TABLO 3A Ortaöğretimdeki Bazı Alanların Yerleřtirmede Ek Puan Alacađı Lisans Programları

Ortaöğretim kurumlarının ařađıda belirtilen okul türü/alanlarından mezun olanlar, karřılarında yer alan yükseköğretim lisans programlarına yerleřtirilirken, yerleřtirme puanları OBP'nin 0,12 ile çarpılması ve puanlarına eklenmesi suretiyle elde edilecek; ayrıca, yerleřtirme puanlarına OBP'nin 0,06 ile çarpılmasıyla elde edilecek ek puanlar katılacaktır. Ek puan, 30.03.2012 tarihi itibarıyla bir mesleđe yönelik program uygulayan ortaöğretim kurumlarından mezun olan veya belirtilen tarih ve öncesinde öğrenim görmekte olan öğrenciler için uygulanacaktır. İlgili ortaöğretim kurumuna bu tarihten sonra kayıt olan adaylar için uygulanmaz.

Okul Türü	AKod	Alan Adı	Yükseköğretim Lisans Programları	Puan Türü
Anadolu Öğretmen Lisesi	6311	YABANCI DİL	Almanca Öğretmenliđi	DİL
			Arapça Öğretmenliđi	DİL
			Fransızca Öğretmenliđi	DİL
			İngilizce Öğretmenliđi	DİL
			İngiliz ve Rus Dilleri ve Edebiyatları (Öğretmenlik)	DİL
			Japonca Öğretmenliđi	DİL
			Okul Öncesi Öğretmenliđi	SÖZ
			Özel Eğitim Öğretmenliđi	SÖZ
			Rus Dili ve Edebiyatı Öğretmenliđi	DİL
			Rus ve İngiliz Dilleri ve Edebiyatları (Öğretmenlik)	DİL
			Sınıf Öğretmenliđi	EA
Güzel Sanatlar ve Spor Lisesi	6049	SPOR (GÜZEL SANATLAR VE SPOR LİSELERİ)	Antrenörlük Eğitimi	EA
			Beden Eğitimi ve Spor Öğretmenliđi	EA
			Rekreasyon	EA
			Rekreasyon Yönetimi	SÖZ
			Spor Yöneticiliđi	EA
İmam Hatip Lisesi	-	TÜM ALANLAR	Arapça Öğretmenliđi	DİL
			Arap Dili ve Edebiyatı	DİL
			İlahiyat	SÖZ
			İslam Bilimleri	SÖZ
			İslami İlimler	SÖZ
İmam Hatip Lisesi (Yabancı Dil Ağırlıklı)	-	TÜM ALANLAR	Arapça Öğretmenliđi	DİL
			Arap Dili ve Edebiyatı	DİL
			İlahiyat	SÖZ
			İslam Bilimleri	SÖZ
			İslami İlimler	SÖZ
İmam Hatip Lisesi Programı / Anadolu İmam Hatip Lisesi Programı (Çok Programlı Lise)	-	TÜM ALANLAR	Arapça Öğretmenliđi	DİL
			Arap Dili ve Edebiyatı	DİL
			İlahiyat	SÖZ
			İslam Bilimleri	SÖZ
			İslami İlimler	SÖZ
İmam Hatip Lisesi Programı (Açıköğretim Lisesi)	-	TÜM ALANLAR	Arapça Öğretmenliđi	DİL
			Arap Dili ve Edebiyatı	DİL
			İlahiyat	SÖZ
			İslam Bilimleri	SÖZ
			İslami İlimler	SÖZ
İmam Hatip Okulu	-	TÜM ALANLAR	Arapça Öğretmenliđi	DİL
			Arap Dili ve Edebiyatı	DİL
			İlahiyat	SÖZ
			İslam Bilimleri	SÖZ
			İslami İlimler	SÖZ

TABLO 3A Ortaöğretimdeki Bazı Alanların Yerleştirmede Ek Puan Alacağı Lisans Programları

Ortaöğretim kurumlarının aşağıda belirtilen okul türü/alanlarından mezun olanlar, karşılarında yer alan yükseköğretim lisans programlarına yerleştirilirken, yerleştirme puanları OBP'nin 0,12 ile çarpılması ve puanlarına eklenmesi suretiyle elde edilecek; ayrıca, yerleştirme puanlarına OBP'nin 0,06 ile çarpılmasıyla elde edilecek ek puanlar katılacaktır. Ek puan, 30.03.2012 tarihi itibarıyla bir mesleğe yönelik program uygulayan ortaöğretim kurumlarından mezun olan veya belirtilen tarih ve öncesinde öğrenim görmekte olan öğrenciler için uygulanacaktır. İlgili ortaöğretim kurumuna bu tarihten sonra kayıt olan adaylar için uygulanmaz.

Okul Türü	AKod	Alan Adı	Yükseköğretim Lisans Programları	Puan Türü
Öğretmen Lisesi	6301	DİL VE EDEBİYAT	Coğrafya Öğretmenliği	SÖZ
			Felsefe Grubu Öğretmenliği	EA
			Okul Öncesi Öğretmenliği	SÖZ
			Özel Eğitim Öğretmenliği	SÖZ
			Sınıf Öğretmenliği	EA
			Sosyal Bilgiler Öğretmenliği	SÖZ
			Tarih Öğretmenliği	SÖZ
			Türkçe Öğretmenliği	SÖZ
			Türk Dili ve Edebiyatı Öğretmenliği	SÖZ
	6302	EDEBİYAT	Coğrafya Öğretmenliği	SÖZ
			Felsefe Grubu Öğretmenliği	EA
			Okul Öncesi Öğretmenliği	SÖZ
			Özel Eğitim Öğretmenliği	SÖZ
			Sınıf Öğretmenliği	EA
			Sosyal Bilgiler Öğretmenliği	SÖZ
			Tarih Öğretmenliği	SÖZ
			Türkçe Öğretmenliği	SÖZ
			Türk Dili ve Edebiyatı Öğretmenliği	SÖZ
	6303	FEN BİLİMLERİ	Biyoloji Öğretmenliği	SAY
			Felsefe Grubu Öğretmenliği	EA
			Fen Bilgisi Öğretmenliği	SAY
			Fizik Öğretmenliği	SAY
			İlköğretim Matematik Öğretmenliği	SAY
			Kimya Öğretmenliği	SAY
			Matematik Öğretmenliği	SAY
			Okul Öncesi Öğretmenliği	SÖZ
			Özel Eğitim Öğretmenliği	SÖZ
			Sınıf Öğretmenliği	EA
	6304	GENEL KÜLTÜR	Coğrafya Öğretmenliği	SÖZ
			Felsefe Grubu Öğretmenliği	EA
			Okul Öncesi Öğretmenliği	SÖZ
			Özel Eğitim Öğretmenliği	SÖZ
			Sınıf Öğretmenliği	EA
			Sosyal Bilgiler Öğretmenliği	SÖZ
			Tarih Öğretmenliği	SÖZ
			Türkçe Öğretmenliği	SÖZ
			Türk Dili ve Edebiyatı Öğretmenliği	SÖZ

TABLO 3A Ortaöğretimdeki Bazı Alanların Yerleřtirmede Ek Puan Alacađı Lisans Programları

Ortaöğretim kurumlarının ařađıda belirtilen okul türü/alanlarından mezun olanlar, karřılarında yer alan yükseköğretim lisans programlarına yerleřtirilirken, yerleřtirme puanları OBP'nin 0,12 ile çarpılması ve puanlarına eklenmesi suretiyle elde edilecek; ayrıca, yerleřtirme puanlarına OBP'nin 0,06 ile çarpılmasıyla elde edilecek ek puanlar katılacaktır. Ek puan, 30.03.2012 tarihi itibarıyla bir mesleđe yönelik program uygulayan ortaöğretim kurumlarından mezun olan veya belirtilen tarih ve öncesinde öğrenim görmekte olan öğrenciler için uygulanacaktır. İlgili ortaöğretim kurumuna bu tarihten sonra kayıt olan adaylar için uygulanmaz.

Okul Türü	AKod	Alan Adı	Yükseköğretim Lisans Programları	Puan Türü
Öğretmen Lisesi	6305	MATEMATİK	Biyoloji Öğretmenliđi	SAY
			Felsefe Grubu Öğretmenliđi	EA
			Fen Bilgisi Öğretmenliđi	SAY
			Fizik Öğretmenliđi	SAY
			İlköğretim Matematik Öğretmenliđi	SAY
			Kimya Öğretmenliđi	SAY
			Matematik Öğretmenliđi	SAY
			Okul Öncesi Öğretmenliđi	SÖZ
			Özel Eğitim Öğretmenliđi	SÖZ
			Sınıf Öğretmenliđi	EA
	6104	SINIF ÖĞRETMENLİĐİ	Coğrafya Öğretmenliđi	SÖZ
			Felsefe Grubu Öğretmenliđi	EA
			Okul Öncesi Öğretmenliđi	SÖZ
			Özel Eğitim Öğretmenliđi	SÖZ
			Sınıf Öğretmenliđi	EA
			Sosyal Bilgiler Öğretmenliđi	SÖZ
			Tarih Öğretmenliđi	SÖZ
			Türkçe Öğretmenliđi	SÖZ
			Türk Dili ve Edebiyatı Öğretmenliđi	SÖZ
	6307	SOSYAL BİLİMLER	Coğrafya Öğretmenliđi	SÖZ
			Felsefe Grubu Öğretmenliđi	EA
			Okul Öncesi Öğretmenliđi	SÖZ
			Özel Eğitim Öğretmenliđi	SÖZ
			Sınıf Öğretmenliđi	EA
			Sosyal Bilgiler Öğretmenliđi	SÖZ
			Tarih Öğretmenliđi	SÖZ
			Türkçe Öğretmenliđi	SÖZ
			Türk Dili ve Edebiyatı Öğretmenliđi	SÖZ
	6308	SOSYAL BİLİMLER VE EDEBİYAT	Coğrafya Öğretmenliđi	SÖZ
			Felsefe Grubu Öğretmenliđi	EA
			Okul Öncesi Öğretmenliđi	SÖZ
			Özel Eğitim Öğretmenliđi	SÖZ
			Sınıf Öğretmenliđi	EA
			Sosyal Bilgiler Öğretmenliđi	SÖZ
			Tarih Öğretmenliđi	SÖZ
			Türkçe Öğretmenliđi	SÖZ
			Türk Dili ve Edebiyatı Öğretmenliđi	SÖZ

TABLO 3A Ortaöğretimdeki Bazı Alanların Yerleřtirmede Ek Puan Alacađı Lisans Programları

Ortaöğretim kurumlarının ařađıda belirtilen okul türü/alanlarından mezun olanlar, karřılarında yer alan yükseköğretim lisans programlarına yerleřtirilirken, yerleřtirme puanları OBP'nin 0,12 ile çarpılması ve puanlarına eklenmesi suretiyle elde edilecek; ayrıca, yerleřtirme puanlarına OBP'nin 0,06 ile çarpılmasıyla elde edilecek ek puanlar katılacaktır. Ek puan, 30.03.2012 tarihi itibarıyla bir mesleđe yönelik program uygulayan ortaöğretim kurumlarından mezun olan veya belirtilen tarih ve öncesinde öğrenim görmekte olan öğrenciler için uygulanacaktır. İlgili ortaöğretim kurumuna bu tarihten sonra kayıt olan adaylar için uygulanmaz.

Okul Türü	AKod	Alan Adı	Yükseköğretim Lisans Programları	Puan Türü
Öğretmen Lisesi	6310	TÜRKÇE MATEMATİK	Coğrafya Öğretmenliđi	SÖZ
			Felsefe Grubu Öğretmenliđi	EA
			İlköğretim Matematik Öğretmenliđi	SAY
			Matematik Öğretmenliđi	SAY
			Okul Öncesi Öğretmenliđi	SÖZ
			Özel Eğitim Öğretmenliđi	SÖZ
			Sınıf Öğretmenliđi	EA
			Sosyal Bilgiler Öğretmenliđi	SÖZ
			Tarih Öğretmenliđi	SÖZ
			Türkçe Öğretmenliđi	SÖZ
			Türk Dili ve Edebiyatı Öğretmenliđi	SÖZ
	6311	YABANCI DİL	Almanca Öğretmenliđi	DİL
			Arapça Öğretmenliđi	DİL
			Fransızca Öğretmenliđi	DİL
			İngilizce Öğretmenliđi	DİL
			İngiliz ve Rus Dilleri ve Edebiyatları (Öğretmenlik)	DİL
			Japonca Öğretmenliđi	DİL
			Okul Öncesi Öğretmenliđi	SÖZ
			Özel Eğitim Öğretmenliđi	SÖZ
			Rus Dili ve Edebiyatı Öğretmenliđi	DİL
			Rus ve İngiliz Dilleri ve Edebiyatları (Öğretmenlik)	DİL
			Sınıf Öğretmenliđi	EA
Öğretmen Okulu-Köy Enstitüsü	-	TÜM ALANLAR	Coğrafya Öğretmenliđi	SÖZ
			Felsefe Grubu Öğretmenliđi	EA
			Okul Öncesi Öğretmenliđi	SÖZ
			Özel Eğitim Öğretmenliđi	SÖZ
			Sınıf Öğretmenliđi	EA
			Sosyal Bilgiler Öğretmenliđi	SÖZ
			Tarih Öğretmenliđi	SÖZ
			Türkçe Öğretmenliđi	SÖZ
			Türk Dili ve Edebiyatı Öğretmenliđi	SÖZ

TABLO 3A Ortaöğretimdeki Bazı Alanların Yerleřtirmede Ek Puan Alacađı Lisans Programları

Ortaöğretim kurumlarının ařađıda belirtilen okul türü/alanlarından mezun olanlar, karřılarında yer alan yükseköğretim lisans programlarına yerleřtirilirken, yerleřtirme puanları OBP'nin 0,12 ile çarpılması ve puanlarına eklenmesi suretiyle elde edilecek; ayrıca, yerleřtirme puanlarına OBP'nin 0,06 ile çarpılmasıyla elde edilecek ek puanlar katılacaktır. Ek puan, 30.03.2012 tarihi itibarıyla bir mesleđe yönelik program uygulayan ortaöğretim kurumlarından mezun olan veya belirtilen tarih ve öncesinde öğrenim görmekte olan öğrenciler için uygulanacaktır. İlgili ortaöğretim kurumuna bu tarihten sonra kayıt olan adaylar için uygulanmaz.

Okul Türü	AKod	Alan Adı	Yükseköğretim Lisans Programları	Puan Türü
ÖZEL ANADOLU ÖĞRETMEN LİSESİ	9008	ALANI YOK	Almanca Öğretmenliđi	DİL
			Arapça Öğretmenliđi	DİL
			Biyoloji Öğretmenliđi	SAY
			Coğrafya Öğretmenliđi	SÖZ
			Felsefe Grubu Öğretmenliđi	EA
			Fen Bilgisi Öğretmenliđi	SAY
			Fizik Öğretmenliđi	SAY
			Fransızca Öğretmenliđi	DİL
			İlköğretim Matematik Öğretmenliđi	SAY
			İngilizce Öğretmenliđi	DİL
			İngiliz ve Rus Dilleri ve Edebiyatları (Öğretmenlik)	DİL
			Japonca Öğretmenliđi	DİL
			Kimya Öğretmenliđi	SAY
			Matematik Öğretmenliđi	SAY
			Okul Öncesi Öğretmenliđi	SÖZ
			Özel Eğitim Öğretmenliđi	SÖZ
			Rus Dili ve Edebiyatı Öğretmenliđi	DİL
			Rus ve İngiliz Dilleri ve Edebiyatları (Öğretmenlik)	DİL
			Sınıf Öğretmenliđi	EA
			Sosyal Bilgiler Öğretmenliđi	SÖZ
			Tarih Öğretmenliđi	SÖZ
			Türkçe Öğretmenliđi	SÖZ
			Türk Dili ve Edebiyatı Öğretmenliđi	SÖZ
	6301	DİL VE EDEBİYAT	Coğrafya Öğretmenliđi	SÖZ
			Felsefe Grubu Öğretmenliđi	EA
			Okul Öncesi Öğretmenliđi	SÖZ
			Özel Eğitim Öğretmenliđi	SÖZ
			Sınıf Öğretmenliđi	EA
			Sosyal Bilgiler Öğretmenliđi	SÖZ
			Tarih Öğretmenliđi	SÖZ
			Türkçe Öğretmenliđi	SÖZ
	6302	EDEBİYAT	Türk Dili ve Edebiyatı Öğretmenliđi	SÖZ
			Coğrafya Öğretmenliđi	SÖZ
			Felsefe Grubu Öğretmenliđi	EA
			Okul Öncesi Öğretmenliđi	SÖZ
			Özel Eğitim Öğretmenliđi	SÖZ
			Sınıf Öğretmenliđi	EA
			Sosyal Bilgiler Öğretmenliđi	SÖZ
			Tarih Öğretmenliđi	SÖZ
			Türkçe Öğretmenliđi	SÖZ
			Türk Dili ve Edebiyatı Öğretmenliđi	SÖZ

TABLO 3A Ortaöğretimdeki Bazı Alanların Yerleřtirmede Ek Puan Alacađı Lisans Programları

Ortaöğretim kurumlarının ařađıda belirtilen okul türü/alanlarından mezun olanlar, karřılarında yer alan yükseköğretim lisans programlarına yerleřtirilirken, yerleřtirme puanları OBP'nin 0,12 ile çarpılması ve puanlarına eklenmesi suretiyle elde edilecek; ayrıca, yerleřtirme puanlarına OBP'nin 0,06 ile çarpılmasıyla elde edilecek ek puanlar katılacaktır. Ek puan, 30.03.2012 tarihi itibarıyla bir mesleđe yönelik program uygulayan ortaöğretim kurumlarından mezun olan veya belirtilen tarih ve öncesinde öğrenim görmekte olan öğrenciler için uygulanacaktır. İlgili ortaöğretim kurumuna bu tarihten sonra kayıt olan adaylar için uygulanmaz.

Okul Türü	AKod	Alan Adı	Yükseköğretim Lisans Programları	Puan Türü
ÖZEL ANADOLU ÖĞRETMEN LİSESİ	6303	FEN BİLİMLERİ	Biyoloji Öğretmenliđi	SAY
			Felsefe Grubu Öğretmenliđi	EA
			Fen Bilgisi Öğretmenliđi	SAY
			Fizik Öğretmenliđi	SAY
			İlköğretim Matematik Öğretmenliđi	SAY
			Kimya Öğretmenliđi	SAY
			Matematik Öğretmenliđi	SAY
			Okul Öncesi Öğretmenliđi	SÖZ
			Özel Eğitim Öğretmenliđi	SÖZ
			Sınıf Öğretmenliđi	EA
	6304	GENEL KÜLTÜR	Coğrafya Öğretmenliđi	SÖZ
			Felsefe Grubu Öğretmenliđi	EA
			Okul Öncesi Öğretmenliđi	SÖZ
			Özel Eğitim Öğretmenliđi	SÖZ
			Sınıf Öğretmenliđi	EA
			Sosyal Bilgiler Öğretmenliđi	SÖZ
			Tarih Öğretmenliđi	SÖZ
			Türkçe Öğretmenliđi	SÖZ
			Türk Dili ve Edebiyatı Öğretmenliđi	SÖZ
	6305	MATEMATİK	Biyoloji Öğretmenliđi	SAY
			Felsefe Grubu Öğretmenliđi	EA
			Fen Bilgisi Öğretmenliđi	SAY
			Fizik Öğretmenliđi	SAY
			İlköğretim Matematik Öğretmenliđi	SAY
			Kimya Öğretmenliđi	SAY
			Matematik Öğretmenliđi	SAY
			Okul Öncesi Öğretmenliđi	SÖZ
			Özel Eğitim Öğretmenliđi	SÖZ
			Sınıf Öğretmenliđi	EA
	6104	SINIF ÖĞRETMENLİĐİ	Coğrafya Öğretmenliđi	SÖZ
			Felsefe Grubu Öğretmenliđi	EA
			Okul Öncesi Öğretmenliđi	SÖZ
			Özel Eğitim Öğretmenliđi	SÖZ
			Sınıf Öğretmenliđi	EA
			Sosyal Bilgiler Öğretmenliđi	SÖZ
			Tarih Öğretmenliđi	SÖZ
			Türkçe Öğretmenliđi	SÖZ
			Türk Dili ve Edebiyatı Öğretmenliđi	SÖZ

TABLO 3A Ortaöğretimdeki Bazı Alanların Yerleřtirmede Ek Puan Alacađı Lisans Programları

Ortaöğretim kurumlarının ařađıda belirtilen okul türü/alanlarından mezun olanlar, karřılarında yer alan yükseköğretim lisans programlarına yerleřtirilirken, yerleřtirme puanları OBP'nin 0,12 ile çarpılması ve puanlarına eklenmesi suretiyle elde edilecek; ayrıca, yerleřtirme puanlarına OBP'nin 0,06 ile çarpılmasıyla elde edilecek ek puanlar katılacaktır. Ek puan, 30.03.2012 tarihi itibarıyla bir mesleđe yönelik program uygulayan ortaöğretim kurumlarından mezun olan veya belirtilen tarih ve öncesinde öğrenim görmekte olan öğrenciler için uygulanacaktır. İlgili ortaöğretim kurumuna bu tarihten sonra kayıt olan adaylar için uygulanmaz.

Okul Türü	AKod	Alan Adı	Yükseköğretim Lisans Programları	Puan Türü
ÖZEL ANADOLU ÖĞRETMEN LİSESİ	6307	SOSYAL BİLİMLER	Coğrafya Öğretmenliđi	SÖZ
			Felsefe Grubu Öğretmenliđi	EA
			Okul Öncesi Öğretmenliđi	SÖZ
			Özel Eğitim Öğretmenliđi	SÖZ
			Sınıf Öğretmenliđi	EA
			Sosyal Bilgiler Öğretmenliđi	SÖZ
			Tarih Öğretmenliđi	SÖZ
			Türkçe Öğretmenliđi	SÖZ
			Türk Dili ve Edebiyatı Öğretmenliđi	SÖZ
	6308	SOSYAL BİLİMLER VE EDEBİYAT	Coğrafya Öğretmenliđi	SÖZ
			Felsefe Grubu Öğretmenliđi	EA
			Okul Öncesi Öğretmenliđi	SÖZ
			Özel Eğitim Öğretmenliđi	SÖZ
			Sınıf Öğretmenliđi	EA
			Sosyal Bilgiler Öğretmenliđi	SÖZ
			Tarih Öğretmenliđi	SÖZ
			Türkçe Öğretmenliđi	SÖZ
			Türk Dili ve Edebiyatı Öğretmenliđi	SÖZ
	6310	TÜRKÇE MATEMATİK	Coğrafya Öğretmenliđi	SÖZ
			Felsefe Grubu Öğretmenliđi	EA
			İlköğretim Matematik Öğretmenliđi	SAY
			Matematik Öğretmenliđi	SAY
			Okul Öncesi Öğretmenliđi	SÖZ
			Özel Eğitim Öğretmenliđi	SÖZ
			Sınıf Öğretmenliđi	EA
			Sosyal Bilgiler Öğretmenliđi	SÖZ
			Tarih Öğretmenliđi	SÖZ
			Türkçe Öğretmenliđi	SÖZ
			Türk Dili ve Edebiyatı Öğretmenliđi	SÖZ
	6311	YABANCI DİL	Almanca Öğretmenliđi	DİL
			Arapça Öğretmenliđi	DİL
			Fransızca Öğretmenliđi	DİL
			İngilizce Öğretmenliđi	DİL
			İngiliz ve Rus Dilleri ve Edebiyatları (Öğretmenlik)	DİL
			Japonca Öğretmenliđi	DİL
			Okul Öncesi Öğretmenliđi	SÖZ
			Özel Eğitim Öğretmenliđi	SÖZ
			Rus Dili ve Edebiyatı Öğretmenliđi	DİL
			Rus ve İngiliz Dilleri ve Edebiyatları (Öğretmenlik)	DİL
			Sınıf Öğretmenliđi	EA

TABLO 3A Ortaöğretimdeki Bazı Alanların Yerleřtirmede Ek Puan Alacađı Lisans Programları

Ortaöğretim kurumlarının ařađıda belirtilen okul türü/alanlarından mezun olanlar, karřılarında yer alan yükseköğretim lisans programlarına yerleřtirilirken, yerleřtirme puanları OBP'nin 0,12 ile çarpılması ve puanlarına eklenmesi suretiyle elde edilecek; ayrıca, yerleřtirme puanlarına OBP'nin 0,06 ile çarpılmasıyla elde edilecek ek puanlar katılacaktır. Ek puan, 30.03.2012 tarihi itibarıyla bir mesleđe yönelik program uygulayan ortaöğretim kurumlarından mezun olan veya belirtilen tarih ve öncesinde öğrenim görmekte olan öğrenciler için uygulanacaktır. İlgili ortaöğretim kurumuna bu tarihten sonra kayıt olan adaylar için uygulanmaz.

Okul Türü	AKod	Alan Adı	Yükseköğretim Lisans Programları	Puan Türü
ÖZEL GÜZEL SANATLAR VE SPOR LİSESİ	6049	SPOR (GÜZEL SANATLAR VE SPOR LİSELERİ)	Antrenörlük Eğitimi	EA
			Beden Eğitimi ve Spor Öğretmenliđi	EA
			Rekreasyon	EA
			Rekreasyon Yönetimi	SÖZ
			Spor Yöneticiliđi	EA
Spor Lisesi	-	TÜM ALANLAR	Antrenörlük Eğitimi	EA
			Beden Eğitimi ve Spor Öğretmenliđi	EA
			Rekreasyon	EA
			Rekreasyon Yönetimi	SÖZ
			Spor Yöneticiliđi	EA
Spor Meslek Lisesi	-	TÜM ALANLAR	Antrenörlük Eğitimi	EA
			Beden Eğitimi ve Spor Öğretmenliđi	EA
			Rekreasyon	EA
			Rekreasyon Yönetimi	SÖZ
			Spor Yöneticiliđi	EA

TABLO 3B.1 Mesleki ve Teknik Ortaöğretim Kurumlarının Alanları İle Aynı / Yakın Alanlardaki Lisans Programları

Mesleki ve teknik ortaöğretim kurumlarının aşağıda belirtilen alan/dallarından mezun olanlar karşılarında yer alan yükseköğretim lisans programlarına yerleştirilirken, yerleştirme puanları, OBP'nin 0,12 ile çarpılması ve puanlarına eklenmesi suretiyle elde edilecek; ayrıca, yerleştirme puanlarına OBP'nin 0,06 ile çarpılmasıyla elde edilecek ek puanlar katılacaktır. Ek puan, 30.03.2012 tarihi itibarıyla bir mesleğe yönelik program uygulayan ortaöğretim kurumlarından mezun olan veya belirtilen tarih ve öncesinde öğrenim görmekte olan öğrenciler için uygulanacaktır. İlgili ortaöğretim kurumuna bu tarihten sonra kayıt olan adaylar için uygulanmaz.

AKod	Alan Adı	DNo	Dal Adı	Yükseköğretim Lisans Programları	Puan Türü
6201	ACİL SAĞLIK HİZMETLERİ	-	ALANI VE TÜM DALLARI	Acil Yardım ve Afet Yönetimi (YO)	SAY
				Hemşirelik (YO)	SAY
				İş Sağlığı ve Güvenliği (YO)	SAY
				Sağlık Yönetimi (YO)	EA
6002	AHŞAP TEKNOLOJİSİ	-	ALANI VE TÜM DALLARI	Kültür Varlıklarını Koruma ve Onarım (YO)	EA
6003	AİLE VE TÜKETİCİ HİZMETLERİ	101	BESLENME VE EV YÖNETİMİ	Beslenme ve Diyetetik (YO)	SAY
				Gastronomi ve Mutfak Sanatları (YO)	SÖZ
		102	EV EKONOMİSİ	Gastronomi ve Mutfak Sanatları (YO)	SÖZ
				Sosyal Hizmet (YO)	EA
6202	ANESTEZİ VE REANİMASYON	-	ALANI VE TÜM DALLARI	Sosyal Hizmet (YO)	EA
				İş Sağlığı ve Güvenliği (YO)	SAY
6004	AYAKKABI VE SARACİYE TEKNOLOJİSİ	-	ALANI VE TÜM DALLARI	Endüstriyel Tasarım (YO)	SAY
				Moda Tasarımı (YO)	EA
6005	BAHÇECİLİK	-	ALANI VE TÜM DALLARI	Organik Tarım İşletmeciliği (YO)	EA
6006	BİLİŞİM TEKNOLOJİLERİ	-	ALANI VE TÜM DALLARI	Basım Teknolojileri (YO)	SAY
				Bilgi Güvenliği Teknolojisi (YO)	SAY
				Bilgisayar ve Öğretim Teknolojileri Öğretmenliği	SAY
				Bilişim Sistemleri ve Teknolojileri (YO)	SAY
				Yazılım Geliştirme (YO)	SAY
				Yönetim Bilişim Sistemleri (YO)	EA
6007	BİYOMEDİKAL CİHAZ TEKNOLOJİLERİ	-	ALANI VE TÜM DALLARI	Dil ve Konuşma Terapisi (YO)	SAY
				Odyoloji (YO)	SAY
6008	BÜRO YÖNETİMİ	-	ALANI VE TÜM DALLARI	İnsan Kaynakları Yönetimi (YO)	EA
				Sağlık Yönetimi (YO)	EA
				Yönetim Bilişim Sistemleri (YO)	EA
6203	ÇEVRE SAĞLIĞI	-	ALANI VE TÜM DALLARI	Hemşirelik (YO)	SAY
6009	ÇOCUK GELİŞİMİ VE EĞİTİMİ	-	ALANI VE TÜM DALLARI	Çocuk Gelişimi (YO)	EA
				Okul Öncesi Öğretmenliği	SÖZ
				Özel Eğitim Öğretmenliği	SÖZ
				Sosyal Hizmet (YO)	EA
6010	DENİZCİLİK	-	ALANI VE TÜM DALLARI	Deniz Ulaştırma İşletme Mühendisliği (YO)	SAY
				İş Sağlığı ve Güvenliği (YO)	SAY
6204	DİŞ PROTEZ	-	ALANI VE TÜM DALLARI	İş Sağlığı ve Güvenliği (YO)	SAY
6011	EĞLENCE HİZMETLERİ	-	ALANI VE TÜM DALLARI	Rekreasyon (YO)	EA
				Rekreasyon Yönetimi (YO)	SÖZ
				Turizm İşletmeciliği (YO)	EA
6013	ELEKTRİK-ELEKTRONİK TEKNOLOJİSİ	-	ALANI VE TÜM DALLARI	Havacılık Elektrik ve Elektronik (YO)	SAY
				İş Sağlığı ve Güvenliği (YO)	SAY
				Uçak Elektrik ve Elektronik (YO)	SAY
6012	EL SANATLARI TEKNOLOJİSİ	-	ALANI VE TÜM DALLARI	Takı Tasarımı (YO)	EA
6014	ENDÜSTRİYEL OTOMASYON TEKNOLOJİLERİ	-	ALANI VE TÜM DALLARI	Havacılık Elektrik ve Elektronik (YO)	SAY
				Uçak Bakım ve Onarım (YO)	SAY
				Uçak Elektrik ve Elektronik (YO)	SAY
				Uçak Gövde ve Motor Bakımı (YO)	SAY

TABLO 3B.1 Mesleki ve Teknik Ortaöğretim Kurumlarının Alanları İle Aynı / Yakın Alanlardaki Lisans Programları

Mesleki ve teknik ortaöğretim kurumlarının aşağıda belirtilen alan/dallarından mezun olanlar karşılarında yer alan yükseköğretim lisans programlarına yerleştirilirken, yerleştirme puanları, OBP'nin 0,12 ile çarpılması ve puanlarına eklenmesi suretiyle elde edilecek; ayrıca, yerleştirme puanlarına OBP'nin 0,06 ile çarpılmasıyla elde edilecek ek puanlar katılacaktır. Ek puan, 30.03.2012 tarihi itibarıyla bir mesleğe yönelik program uygulayan ortaöğretim kurumlarından mezun olan veya belirtilen tarih ve öncesinde öğrenim görmekte olan öğrenciler için uygulanacaktır. İlgili ortaöğretim kurumuna bu tarihten sonra kayıt olan adaylar için uygulanmaz.

AKod	Alan Adı	DNo	Dal Adı	Yükseköğretim Lisans Programları	Puan Türü
6015	GAZETECİLİK	-	ALANI VE TÜM DALLARI	Basım Teknolojileri (YO)	SAY
				Halkla İlişkiler ve Reklamcılık (YO)	SÖZ
				Yeni Medya (YO)	SÖZ
6016	GEMİ YAPIMI	-	ALANI VE TÜM DALLARI	İş Sağlığı ve Güvenliği (YO)	SAY
		101	AHŞAP YAT İNŞAA	Kültür Varlıklarını Koruma ve Onarım (YO)	EA
		7	YAT İNŞA	Kültür Varlıklarını Koruma ve Onarım (YO)	EA
6017	GIDA TEKNOLOJİSİ	-	ALANI VE TÜM DALLARI	Beslenme ve Diyetetik (YO)	SAY
				Gıda Teknolojisi (YO)	SAY
				Organik Tarım İşletmeciliği (YO)	EA
		101	AĞIRLAMA VE GIDA TEKNOLOJİSİ	Gastronomi ve Mutfak Sanatları (YO)	SÖZ
				Turizm İşletmeciliği (YO)	EA
				Turizm Rehberliği (YO)	DİL
6018	GIYIM ÜRETİM TEKNOLOJİSİ	-	ALANI VE TÜM DALLARI	Endüstriyel Tasarım (YO)	SAY
				Kuyumculuk ve Mücevher Tasarımı (YO)	EA
				Moda Tasarımı (YO)	EA
				Takı Tasarımı (YO)	EA
				Tekstil ve Moda Tasarımı (YO)	EA
6019	GRAFİK VE FOTOĞRAF	-	ALANI VE TÜM DALLARI	Basım Teknolojileri (YO)	SAY
				Endüstriyel Tasarım (YO)	SAY
				Kuyumculuk ve Mücevher Tasarımı (YO)	EA
				Takı Tasarımı (YO)	EA
6021	HALKLA İLİŞKİLER VE ORGANİZASYON HİZMETLERİ	-	ALANI VE TÜM DALLARI	Basım Teknolojileri (YO)	SAY
				Halkla İlişkiler ve Reklamcılık (YO)	SÖZ
				Turizm İşletmeciliği (YO)	EA
6022	HARİTA-TAPU-KADASTRO	-	ALANI VE TÜM DALLARI	Tapu Kadastro (YO)	EA
6023	HASTA VE YAŞLI HİZMETLERİ	-	ALANI VE TÜM DALLARI	Ebelik (YO)	SAY
				Hemşirelik (YO)	SAY
6205	HEMŞİRELİK-EBELİK-SAĞLIK MEMURLUĞU	-	ALANI VE TÜM DALLARI	Acil Yardım ve Afet Yönetimi (YO)	SAY
				Ebelik (YO)	SAY
				Hemşirelik (YO)	SAY
				İş Sağlığı ve Güvenliği (YO)	SAY
				Sağlık Yönetimi (YO)	EA
6027	İNŞAAT TEKNOLOJİSİ	-	ALANI VE TÜM DALLARI	İş Sağlığı ve Güvenliği (YO)	SAY
		10	RESTORASYON	Kültür Varlıklarını Koruma ve Onarım (YO)	EA
6028	İTFAİyecİLİK VE YANGIN GÜVENLİĞİ	-	ALANI VE TÜM DALLARI	Acil Yardım ve Afet Yönetimi (YO)	SAY
				İş Sağlığı ve Güvenliği (YO)	SAY
6029	KİMYA TEKNOLOJİSİ	-	ALANI VE TÜM DALLARI	İş Sağlığı ve Güvenliği (YO)	SAY
				Kimya Öğretmenliği	SAY
6030	KONAKLAMA VE SEYAHAT HİZMETLERİ	-	ALANI VE TÜM DALLARI	Otel Yöneticiliği (YO)	EA
				Rekreasyon (YO)	EA
				Rekreasyon Yönetimi (YO)	SÖZ
				Turizm İşletmeciliği (YO)	EA
				Turizm Rehberliği (YO)	DİL

TABLO 3B.1 Mesleki ve Teknik Ortaöğretim Kurumlarının Alanları İle Aynı / Yakın Alanlardaki Lisans Programları

Mesleki ve teknik ortaöğretim kurumlarının aşağıda belirtilen alan/dallarından mezun olanlar karşılarında yer alan yükseköğretim lisans programlarına yerleştirilirken, yerleştirme puanları, OBP'nin 0,12 ile çarpılması ve puanlarına eklenmesi suretiyle elde edilecek; ayrıca, yerleştirme puanlarına OBP'nin 0,06 ile çarpılmasıyla elde edilecek ek puanlar katılacaktır. Ek puan, 30.03.2012 tarihi itibarıyla bir mesleğe yönelik program uygulayan ortaöğretim kurumlarından mezun olan veya belirtilen tarih ve öncesinde öğrenim görmekte olan öğrenciler için uygulanacaktır. İlgili ortaöğretim kurumuna bu tarihten sonra kayıt olan adaylar için uygulanmaz.

AKod	Alan Adı	DNo	Dal Adı	Yükseköğretim Lisans Programları	Puan Türü
6031	KUYUMCULUK TEKNOLOJİSİ	-	ALANI VE TÜM DALLARI	Endüstriyel Tasarım (YO)	SAY
				Kuyumculuk ve Mücevher Tasarımı (YO)	EA
				Takı Tasarımı (YO)	EA
6033	MAKİNE TEKNOLOJİSİ	-	ALANI VE TÜM DALLARI	İş Sağlığı ve Güvenliği (YO)	SAY
6034	MATBAA TEKNOLOJİSİ	-	ALANI VE TÜM DALLARI	Basım Teknolojileri (YO)	SAY
6036	METALÜRJİ TEKNOLOJİSİ	-	ALANI VE TÜM DALLARI	İş Sağlığı ve Güvenliği (YO)	SAY
6038	MOBİLYA VE İÇ MEKAN TASARIMI	-	ALANI VE TÜM DALLARI	Endüstriyel Tasarım (YO)	SAY
				Kültür Varlıklarını Koruma ve Onarım (YO)	EA
6319	MODA TASARIM TEKNOLOJİLERİ	-	ALANI VE TÜM DALLARI	Takı Tasarımı (YO)	EA
6039	MOTORLU ARAÇLAR TEKNOLOJİSİ	-	ALANI VE TÜM DALLARI	İş Sağlığı ve Güvenliği (YO)	SAY
				Uçak Bakım ve Onarım (YO)	SAY
				Uçak Gövde ve Motor Bakımı (YO)	SAY
6040	MUHASEBE VE FİNANSMAN	-	ALANI VE TÜM DALLARI	Bankacılık (YO)	EA
				Bankacılık ve Sigortacılık (YO)	EA
				Finans ve Bankacılık (YO)	EA
				Gayrimenkul Geliştirme ve Yönetimi (YO)	EA
				Havacılık Yönetimi (YO)	EA
				Muhasebe ve Finans Yönetimi (YO)	EA
				Uluslararası Ticaret ve Finansman (YO)	EA
		2	DIŞ TİCARET OFİS HİZMETLERİ	Gümrük İşletme (YO)	EA
				Lojistik Yönetimi (YO)	EA
				Sermaye Piyasası (YO)	EA
				Uluslararası Ticaret (YO)	EA
				Uluslararası Ticaret ve İşletmecilik (YO)	EA
				Uluslararası Ticaret ve Lojistik (YO)	EA
		3	FİNANS VE BORSA HİZMETLERİ	Sermaye Piyasası (YO)	EA
				Sigortacılık (YO)	EA
		103	MUHASEBE / MUHASEBE VE FİNANSMAN	Gümrük İşletme (YO)	EA
				Lojistik Yönetimi (YO)	EA
				Sermaye Piyasası (YO)	EA
				Sigortacılık (YO)	EA
				Uluslararası Ticaret (YO)	EA
				Uluslararası Ticaret ve İşletmecilik (YO)	EA
				Uluslararası Ticaret ve Lojistik (YO)	EA
6206	ORTOPEDİK PROTEZ VE ORTEZ	-	ALANI VE TÜM DALLARI	İş Sağlığı ve Güvenliği (YO)	SAY

TABLO 3B.1 Mesleki ve Teknik Ortaöğretim Kurumlarının Alanları İle Aynı / Yakın Alanlardaki Lisans Programları

Mesleki ve teknik ortaöğretim kurumlarının aşağıda belirtilen alan/dallarından mezun olanlar karşılarında yer alan yükseköğretim lisans programlarına yerleştirilirken, yerleştirme puanları, OBP'nin 0,12 ile çarpılması ve puanlarına eklenmesi suretiyle elde edilecek; ayrıca, yerleştirme puanlarına OBP'nin 0,06 ile çarpılmasıyla elde edilecek ek puanlar katılacaktır. Ek puan, 30.03.2012 tarihi itibarıyla bir mesleğe yönelik program uygulayan ortaöğretim kurumlarından mezun olan veya belirtilen tarih ve öncesinde öğrenim görmekte olan öğrenciler için uygulanacaktır. İlgili ortaöğretim kurumuna bu tarihten sonra kayıt olan adaylar için uygulanmaz.

AKod	Alan Adı	DNo	Dal Adı	Yükseköğretim Lisans Programları	Puan Türü
6042	PAZARLAMA VE PERAKENDE	-	ALANI VE TÜM DALLARI	Aktüerya Bilimleri (YO)	SAY
				Bankacılık (YO)	EA
				Bankacılık ve Sigortacılık (YO)	EA
				Finans ve Bankacılık (YO)	EA
				Gayrimenkul Geliştirme ve Yönetimi (YO)	EA
				Havacılık Yönetimi (YO)	EA
				Pazarlama (YO)	EA
				Sermaye Piyasası (YO)	EA
				Sigortacılık (YO)	EA
				Tarım Ticareti ve İşletmeciliği (YO)	EA
				Uluslararası Ticaret (YO)	EA
				Uluslararası Ticaret ve Finansman (YO)	EA
				Uluslararası Ticaret ve İşletmecilik (YO)	EA
				Uluslararası Ticaret ve Lojistik (YO)	EA
6207	RADYOLOJİ	-	ALANI VE TÜM DALLARI	Fizyoterapi ve Rehabilitasyon (YO)	SAY
				İş Sağlığı ve Güvenliği (YO)	SAY
6044	RADYO-TELEVİZYON	-	ALANI VE TÜM DALLARI	Basım Teknolojileri (YO)	SAY
				Halkla İlişkiler ve Reklamcılık (YO)	SÖZ
				Yeni Medya (YO)	SÖZ
6045	RAYLI SİSTEMLER TEKNOLOJİSİ	-	ALANI VE TÜM DALLARI	İş Sağlığı ve Güvenliği (YO)	SAY
		2	RAYLI SİSTEMLER ELEKTRİK-ELEKTRONİK	Havacılık Elektrik ve Elektronik (YO)	SAY
		5	RAYLI SİSTEMLER MEKATRONİK	Havacılık Elektrik ve Elektronik (YO)	SAY
6106	SAĞLIK ASTSUBAY HAZIRLAMA	-	ALANI VE TÜM DALLARI	Hemşirelik (YO)	SAY
6209	SAĞLIK HİZMETLERİ SEKRETERLİĞİ	-	ALANI VE TÜM DALLARI	İnsan Kaynakları Yönetimi (YO)	EA
				Sağlık Yönetimi (YO)	EA
6047	SANAT VE TASARIM	-	ALANI VE TÜM DALLARI	Basım Teknolojileri (YO)	SAY
				Endüstriyel Tasarım (YO)	SAY
				Kuyumculuk ve Mücevher Tasarımı (YO)	EA
				Kültür Varlıklarını Koruma ve Onarım (YO)	EA
				Moda Tasarımı (YO)	EA
				Takı Tasarımı (YO)	EA
				Tekstil ve Moda Tasarımı (YO)	EA
6048	SERAMİK VE CAM TEKNOLOJİSİ	-	ALANI VE TÜM DALLARI	Endüstriyel Tasarım (YO)	SAY
				İş Sağlığı ve Güvenliği (YO)	SAY
				Kültür Varlıklarını Koruma ve Onarım (YO)	EA
				Takı Tasarımı (YO)	EA
6050	TARIM TEKNOLOJİLERİ	-	ALANI VE TÜM DALLARI	Organik Tarım İşletmeciliği (YO)	EA
				Tarım Ticareti ve İşletmeciliği (YO)	EA
				Tütün Ekspertiği (YO)	SAY
6051	TASARIM TEKNOLOJİLERİ	-	ALANI VE TÜM DALLARI	Endüstriyel Tasarım (YO)	SAY
				Takı Tasarımı (YO)	EA
6052	TEKSTİL TEKNOLOJİSİ	6	TEKSTİL MEKATRONİĞİ	Havacılık Elektrik ve Elektronik (YO)	SAY
6210	TIBBİ LABORATUVAR	-	ALANI VE TÜM DALLARI	İş Sağlığı ve Güvenliği (YO)	SAY
6054	UÇAK BAKIM	-	ALANI VE TÜM DALLARI	Uçak Bakım ve Onarım (YO)	SAY

TABLO 3B.1 Mesleki ve Teknik Ortaöğretim Kurumlarının Alanları İle Aynı / Yakın Alanlardaki Lisans Programları

Mesleki ve teknik ortaöğretim kurumlarının aşağıda belirtilen alan/dallarından mezun olanlar karşılarında yer alan yükseköğretim lisans programlarına yerleştirilirken, yerleştirme puanları, OBP'nin 0,12 ile çarpılması ve puanlarına eklenmesi suretiyle elde edilecek; ayrıca, yerleştirme puanlarına OBP'nin 0,06 ile çarpılmasıyla elde edilecek ek puanlar katılacaktır. Ek puan, 30.03.2012 tarihi itibarıyla bir mesleğe yönelik program uygulayan ortaöğretim kurumlarından mezun olan veya belirtilen tarih ve öncesinde öğrenim görmekte olan öğrenciler için uygulanacaktır. İlgili ortaöğretim kurumuna bu tarihten sonra kayıt olan adaylar için uygulanmaz.

AKod	Alan Adı	DNo	Dal Adı	Yükseköğretim Lisans Programları	Puan Türü
6054	UÇAK BAKIM	2	UÇAK ELEKTRONİĞİ	Havacılık Elektrik ve Elektronik (YO)	SAY
				Uçak Elektrik ve Elektronik (YO)	SAY
		1	UÇAK GÖVDE-MOTOR	Uçak Gövde ve Motor Bakımı (YO)	SAY
6055	ULAŞTIRMA HİZMETLERİ	-	ALANI VE TÜM DALLARI	Havacılık Yönetimi (YO)	EA
				Lojistik Yönetimi (YO)	EA
				Uluslararası Ticaret ve Lojistik (YO)	EA
6057	YİYECEK İÇECEK HİZMETLERİ	-	ALANI VE TÜM DALLARI	Gastronomi ve Mutfak Sanatları (YO)	SÖZ
				Turizm İşletmeciliği (YO)	EA
				Turizm Rehberliği (YO)	DİL
		101	KURUM BESLENMESİ	Beslenme ve Diyetetik (YO)	SAY
				Gıda Teknolojisi (YO)	SAY

TABLO 3B.1 Mesleki ve Teknik Ortaöğretim Kurumlarının Alanları İle Aynı / Yakın Alanlardaki Lisans Programları

Mesleki ve teknik ortaöğretim kurumlarının aşağıda belirtilen alan/dallarından mezun olanlar karşılarında yer alan yükseköğretim lisans programlarına yerleştirilirken, yerleştirme puanları, OBP'nin 0,12 ile çarpılması ve puanlarına eklenmesi suretiyle elde edilecek; ayrıca, yerleştirme puanlarına OBP'nin 0,06 ile çarpılmasıyla elde edilecek ek puanlar katılacaktır. Ek puan, 30.03.2012 tarihi itibarıyla bir mesleğe yönelik program uygulayan ortaöğretim kurumlarından mezun olan veya belirtilen tarih ve öncesinde öğrenim görmekte olan öğrenciler için uygulanacaktır. İlgili ortaöğretim kurumuna bu tarihten sonra kayıt olan adaylar için uygulanmaz.

Okul Türü:		
20057 Ticaret Meslek Lisesi Programı 52044 Akşam Ticaret Meslek Lisesi 52052 Özel Ticaret Meslek Lisesi 57059 Anadolu Aşçılık Meslek Lisesi 57067 Özel Anadolu Otelcilik ve Turizm Meslek Lisesi 30052 Ticaret Meslek Lisesi Programı 52011 Ticaret Meslek Lisesi 52028 Anadolu Ticaret Meslek Lisesi 52036 Anadolu Dış Ticaret Meslek Lisesi 52199 LİMME Programı Uygulayan Ticaret Meslek Lisesi 57018 Otelcilik ve Turizm Meslek Lisesi 57026 Anadolu Otelcilik ve Turizm Meslek Lisesi 57034 Özel Otelcilik ve Turizm Meslek Lisesi 57197 LİMME Programı Uygulayan Otelcilik ve Turizm M.L.	Pazarlama (YO) Havacılık Yönetimi (YO)	EA

TABLO 3B.2 Teknoloji Fakültesi / Sanat ve Tasarım Fakültesi / Turizm Fakültesi Lisans Programları

Teknoloji Fakültelerinin / Sanat ve Tasarım Fakültelerinin / Turizm Fakültelerinin aşağıda yer alan lisans programlarının mesleki ve teknik ortaöğretim kurumları mezunları için ayrılan kontenjanlarına (M.T.O.K.), mesleki ve teknik ortaöğretim kurumlarının aşağıda belirtilen alan/dallarından mezun olan adaylar öncelikli olarak yerleştirilecektir. Kontenjanların boş kalması durumunda diğer ortaöğretim kurumlarının diğer alan/dallarından mezun olan adaylar da tercih ettikleri takdirde bu kontenjanlara yerleştirileceklerdir.

AKod	Alan Adı	DNo	Dal Adı	Yükseköğretim Lisans Programları	Puan Türü
6002	AHŞAP TEKNOLOJİSİ	-	ALANI VE TÜM DALLARI	Ağaç İşleri Endüstri Mühendisliği (M.T.O.K.)	SAY
				Görsel Sanatlar (M.T.O.K.)	SÖZ
6003	AİLE VE TÜKETİCİ HİZMETLERİ	101	BESLENME VE EV YÖNETİMİ	Gastronomi ve Mutfak Sanatları (M.T.O.K.)	SÖZ
		102	EV EKONOMİSİ	Gastronomi ve Mutfak Sanatları (M.T.O.K.)	SÖZ
6004	AYAKKABI VE SARACİYE TEKNOLOJİSİ	-	ALANI VE TÜM DALLARI	Görsel Sanatlar (M.T.O.K.)	SÖZ
				Moda Tasarımı (M.T.O.K.)	EA
6006	BİLİŞİM TEKNOLOJİLERİ	-	ALANI VE TÜM DALLARI	Adli Bilişim Mühendisliği (M.T.O.K.)	SAY
				Bilgisayar Mühendisliği (M.T.O.K.)	SAY
				Bilişim Sistemleri Mühendisliği (M.T.O.K.)	SAY
				Biyomedikal Mühendisliği (M.T.O.K.)	SAY
				Elektrik-Elektronik Mühendisliği (M.T.O.K.)	SAY
				Enerji Sistemleri Mühendisliği (M.T.O.K.)	SAY
				Yazılım Mühendisliği (M.T.O.K.)	SAY
6007	BİYOMEDİKAL CİHAZ TEKNOLOJİLERİ	-	ALANI VE TÜM DALLARI	Adli Bilişim Mühendisliği (M.T.O.K.)	SAY
				Bilgisayar Mühendisliği (M.T.O.K.)	SAY
				Bilişim Sistemleri Mühendisliği (M.T.O.K.)	SAY
				Biyomedikal Mühendisliği (M.T.O.K.)	SAY
				Elektrik-Elektronik Mühendisliği (M.T.O.K.)	SAY
				Enerji Sistemleri Mühendisliği (M.T.O.K.)	SAY
				Makine Mühendisliği (M.T.O.K.)	SAY
6010	DENİZCİLİK	2	GEMİ ELEKTRONİĞİ VE HABERLEŞME	Adli Bilişim Mühendisliği (M.T.O.K.)	SAY
				Bilgisayar Mühendisliği (M.T.O.K.)	SAY
				Bilişim Sistemleri Mühendisliği (M.T.O.K.)	SAY
				Elektrik-Elektronik Mühendisliği (M.T.O.K.)	SAY
		12	GEMİ MAKİNELERİ İŞLETME	Enerji Sistemleri Mühendisliği (M.T.O.K.)	SAY
				Makine Mühendisliği (M.T.O.K.)	SAY
				Mekatronik Mühendisliği (M.T.O.K.)	SAY
				Otomotiv Mühendisliği (M.T.O.K.)	SAY
		3	GEMİ OTOMASYONU	Adli Bilişim Mühendisliği (M.T.O.K.)	SAY
				Bilgisayar Mühendisliği (M.T.O.K.)	SAY
				Bilişim Sistemleri Mühendisliği (M.T.O.K.)	SAY
				Elektrik-Elektronik Mühendisliği (M.T.O.K.)	SAY
		1	MAKİNE ZABİTLİĞİ	Enerji Sistemleri Mühendisliği (M.T.O.K.)	SAY
				Makine Mühendisliği (M.T.O.K.)	SAY
				Mekatronik Mühendisliği (M.T.O.K.)	SAY
				Otomotiv Mühendisliği (M.T.O.K.)	SAY
6011	EĞLENCE HİZMETLERİ	-	ALANI VE TÜM DALLARI	Rekreasyon Yönetimi (M.T.O.K.)	SÖZ

TABLO 3B.2 Teknoloji Fakültesi / Sanat ve Tasarım Fakültesi / Turizm Fakültesi Lisans Programları

Teknoloji Fakültelerinin / Sanat ve Tasarım Fakültelerinin / Turizm Fakültelerinin aşağıda yer alan lisans programlarının mesleki ve teknik ortaöğretim kurumları mezunları için ayrılan kontenjanlarına (M.T.O.K.), mesleki ve teknik ortaöğretim kurumlarının aşağıda belirtilen alan/dallarından mezun olan adaylar öncelikli olarak yerleştirilecektir. Kontenjanların boş kalması durumunda diğer ortaöğretim kurumlarının diğer alan/dallarından mezun olan adaylar da tercih ettikleri takdirde bu kontenjanlara yerleştirileceklerdir.

AKod	Alan Adı	DNo	Dal Adı	Yükseköğretim Lisans Programları	Puan Türü
6013	ELEKTRİK-ELEKTRONİK TEKNOLOJİSİ	-	ALANI VE TÜM DALLARI	Adli Bilişim Mühendisliği (M.T.O.K.)	SAY
				Bilgisayar Mühendisliği (M.T.O.K.)	SAY
				Bilişim Sistemleri Mühendisliği (M.T.O.K.)	SAY
				Biyomedikal Mühendisliği (M.T.O.K.)	SAY
				Elektrik-Elektronik Mühendisliği (M.T.O.K.)	SAY
				Endüstriyel Tasarım Mühendisliği (M.T.O.K.)	SAY
				Enerji Sistemleri Mühendisliği (M.T.O.K.)	SAY
				Mekatronik Mühendisliği (M.T.O.K.)	SAY
6012	EL SANATLARI TEKNOLOJİSİ	-	ALANI VE TÜM DALLARI	El Sanatları (M.T.O.K.)	SÖZ
				Geleneksel Türk Sanatları (M.T.O.K.)	SÖZ
				Görsel Sanatlar (M.T.O.K.)	SÖZ
6014	ENDÜSTRİYEL OTOMASYON TEKNOLOJİLERİ	-	ALANI VE TÜM DALLARI	Adli Bilişim Mühendisliği (M.T.O.K.)	SAY
				Bilgisayar Mühendisliği (M.T.O.K.)	SAY
				Bilişim Sistemleri Mühendisliği (M.T.O.K.)	SAY
				Biyomedikal Mühendisliği (M.T.O.K.)	SAY
				Elektrik-Elektronik Mühendisliği (M.T.O.K.)	SAY
				Endüstriyel Tasarım Mühendisliği (M.T.O.K.)	SAY
				Enerji Sistemleri Mühendisliği (M.T.O.K.)	SAY
				Makine Mühendisliği (M.T.O.K.)	SAY
				Mekatronik Mühendisliği (M.T.O.K.)	SAY
				Otomotiv Mühendisliği (M.T.O.K.)	SAY
6015	GAZETECİLİK	-	ALANI VE TÜM DALLARI	Rekreasyon Yönetimi (M.T.O.K.)	SÖZ
6016	GEMİ YAPIMI	-	ALANI VE TÜM DALLARI	Makine Mühendisliği (M.T.O.K.)	SAY
		-	ALANI VE TÜM DALLARI	Mekatronik Mühendisliği (M.T.O.K.)	SAY
		101	AHŞAP YAT İNŞAA	Ağaç İşleri Endüstri Mühendisliği (M.T.O.K.)	SAY
6017	GIDA TEKNOLOJİSİ	-	ALANI VE TÜM DALLARI	Gastronomi ve Mutfak Sanatları (M.T.O.K.)	SÖZ
6018	GİYİM ÜRETİM TEKNOLOJİSİ	-	ALANI VE TÜM DALLARI	Görsel Sanatlar (M.T.O.K.)	SÖZ
				Moda Tasarımı (M.T.O.K.)	EA
				Tekstil Mühendisliği (M.T.O.K.)	SAY
				Tekstil Tasarımı (M.T.O.K.)	EA
		101	EV VE GİYİM AKSESUARLARI	El Sanatları (M.T.O.K.)	SÖZ
				Geleneksel Türk Sanatları (M.T.O.K.)	SÖZ
		10	KONFEKSİYON MAKİNALARI BAKIM ONARIM	Makine Mühendisliği (M.T.O.K.)	SAY
6019	GRAFİK VE FOTOĞRAF	-	ALANI VE TÜM DALLARI	Endüstriyel Tasarım Mühendisliği (M.T.O.K.)	SAY
				Görsel Sanatlar (M.T.O.K.)	SÖZ
				Grafik Tasarımı (M.T.O.K.)	EA
		4	FOTOĞRAF	Rekreasyon Yönetimi (M.T.O.K.)	SÖZ
6021	HALKLA İLİŞKİLER VE ORGANİZASYON HİZMETLERİ	-	ALANI VE TÜM DALLARI	Rekreasyon Yönetimi (M.T.O.K.)	SÖZ
6022	HARİTA-TAPU-KADASTRO	-	ALANI VE TÜM DALLARI	İnşaat Mühendisliği (M.T.O.K.)	SAY
6027	İNŞAAT TEKNOLOJİSİ	-	ALANI VE TÜM DALLARI	Ağaç İşleri Endüstri Mühendisliği (M.T.O.K.)	SAY
				Enerji Sistemleri Mühendisliği (M.T.O.K.)	SAY
				İnşaat Mühendisliği (M.T.O.K.)	SAY
		10	RESTORASYON	Geleneksel Türk Sanatları (M.T.O.K.)	SÖZ
				Görsel Sanatlar (M.T.O.K.)	SÖZ
		7	YAPI DEKORASYONCULUĞU	Görsel Sanatlar (M.T.O.K.)	SÖZ

TABLO 3B.2 Teknoloji Fakültesi / Sanat ve Tasarım Fakültesi / Turizm Fakültesi Lisans Programları

Teknoloji Fakültelerinin / Sanat ve Tasarım Fakültelerinin / Turizm Fakültelerinin aşağıda yer alan lisans programlarının mesleki ve teknik ortaöğretim kurumları mezunları için ayrılan kontenjanlarına (M.T.O.K.), mesleki ve teknik ortaöğretim kurumlarının aşağıda belirtilen alan/dallarından mezun olan adaylar öncelikli olarak yerleştirilecektir. Kontenjanların boş kalması durumunda diğer ortaöğretim kurumlarının diğer alan/dallarından mezun olan adaylar da tercih ettikleri takdirde bu kontenjanlara yerleştirileceklerdir.

AKod	Alan Adı	DNo	Dal Adı	Yükseköğretim Lisans Programları	Puan Türü
		20	YAPI İÇ MEKAN DEKORASYONU	Görsel Sanatlar (M.T.O.K.)	SÖZ
6029	KİMYA TEKNOLOJİSİ	-	ALANI VE TÜM DALLARI	Ağaç İşleri Endüstri Mühendisliği (M.T.O.K.)	SAY
				Enerji Sistemleri Mühendisliği (M.T.O.K.)	SAY
				Metallurji ve Malzeme Mühendisliği (M.T.O.K.)	SAY
6030	KONAKLAMA VE SEYAHAT HİZMETLERİ	-	ALANI VE TÜM DALLARI	Gastronomi ve Mutfak Sanatları (M.T.O.K.)	SÖZ
				Rekreasyon Yönetimi (M.T.O.K.)	SÖZ
6031	KUYUMCULUK TEKNOLOJİSİ	-	ALANI VE TÜM DALLARI	Görsel Sanatlar (M.T.O.K.)	SÖZ
6033	MAKİNE TEKNOLOJİSİ	-	ALANI VE TÜM DALLARI	Biyomedikal Mühendisliği (M.T.O.K.)	SAY
				Endüstriyel Tasarım Mühendisliği (M.T.O.K.)	SAY
				Enerji Sistemleri Mühendisliği (M.T.O.K.)	SAY
				Makine Mühendisliği (M.T.O.K.)	SAY
				Mekatronik Mühendisliği (M.T.O.K.)	SAY
				Metallurji ve Malzeme Mühendisliği (M.T.O.K.)	SAY
				Otomotiv Mühendisliği (M.T.O.K.)	SAY
6035	METAL TEKNOLOJİSİ	-	ALANI VE TÜM DALLARI	Enerji Sistemleri Mühendisliği (M.T.O.K.)	SAY
				Metallurji ve Malzeme Mühendisliği (M.T.O.K.)	SAY
6036	METALÜRJİ TEKNOLOJİSİ	-	ALANI VE TÜM DALLARI	Enerji Sistemleri Mühendisliği (M.T.O.K.)	SAY
				Makine Mühendisliği (M.T.O.K.)	SAY
				Metallurji ve Malzeme Mühendisliği (M.T.O.K.)	SAY
6038	MOBİLYA VE İÇ MEKAN TASARIMI	-	ALANI VE TÜM DALLARI	Ağaç İşleri Endüstri Mühendisliği (M.T.O.K.)	SAY
				Görsel Sanatlar (M.T.O.K.)	SÖZ
6319	MODA TASARIM TEKNOLOJİLERİ	-	ALANI VE TÜM DALLARI	Görsel Sanatlar (M.T.O.K.)	SÖZ
				Moda Tasarımı (M.T.O.K.)	EA
				Tekstil Mühendisliği (M.T.O.K.)	SAY
				Tekstil Tasarımı (M.T.O.K.)	EA
		10	KONFEKSİYON MAKİNALARI BAKIM ONARIM	Makine Mühendisliği (M.T.O.K.)	SAY
6039	MOTORLU ARAÇLAR TEKNOLOJİSİ	-	ALANI VE TÜM DALLARI	Enerji Sistemleri Mühendisliği (M.T.O.K.)	SAY
				Makine Mühendisliği (M.T.O.K.)	SAY
				Mekatronik Mühendisliği (M.T.O.K.)	SAY
				Otomotiv Mühendisliği (M.T.O.K.)	SAY
6041	MÜZİK ALETLERİ YAPIMI	-	ALANI VE TÜM DALLARI	Görsel Sanatlar (M.T.O.K.)	SÖZ
6043	PLASTİK TEKNOLOJİSİ	-	ALANI VE TÜM DALLARI	Enerji Sistemleri Mühendisliği (M.T.O.K.)	SAY
				Görsel Sanatlar (M.T.O.K.)	SÖZ
				Makine Mühendisliği (M.T.O.K.)	SAY
				Metallurji ve Malzeme Mühendisliği (M.T.O.K.)	SAY
6044	RADYO-TELEVİZYON	-	ALANI VE TÜM DALLARI	Rekreasyon Yönetimi (M.T.O.K.)	SÖZ
		-	ALANI VE TÜM DALLARI	Elektrik-Elektronik Mühendisliği (M.T.O.K.)	SAY
6045	RAYLI SİSTEMLER TEKNOLOJİSİ	2	RAYLI SİSTEMLER ELEKTRİK-ELEKTRONİK	Adli Bilişim Mühendisliği (M.T.O.K.)	SAY
				Bilgisayar Mühendisliği (M.T.O.K.)	SAY
				Bilişim Sistemleri Mühendisliği (M.T.O.K.)	SAY
				Biyomedikal Mühendisliği (M.T.O.K.)	SAY
				Mekatronik Mühendisliği (M.T.O.K.)	SAY
		4	RAYLI SİSTEMLER İNŞAAT	İnşaat Mühendisliği (M.T.O.K.)	SAY

TABLO 3B.2 Teknoloji Fakültesi / Sanat ve Tasarım Fakültesi / Turizm Fakültesi Lisans Programları

Teknoloji Fakültelerinin / Sanat ve Tasarım Fakültelerinin / Turizm Fakültelerinin aşağıda yer alan lisans programlarının mesleki ve teknik ortaöğretim kurumları mezunları için ayrılan kontenjanlarına (M.T.O.K.), mesleki ve teknik ortaöğretim kurumlarının aşağıda belirtilen alan/dallarından mezun olan adaylar öncelikli olarak yerleştirilecektir. Kontenjanların boş kalması durumunda diğer ortaöğretim kurumlarının diğer alan/dallarından mezun olan adaylar da tercih ettikleri takdirde bu kontenjanlara yerleştirileceklerdir.

AKod	Alan Adı	DNo	Dal Adı	Yükseköğretim Lisans Programları	Puan Türü
6045	RAYLI SİSTEMLER TEKNOLOJİSİ	1	RAYLI SİSTEMLER MAKİNE	Makine Mühendisliği (M.T.O.K.)	SAY
				Mekatronik Mühendisliği (M.T.O.K.)	SAY
				Otomotiv Mühendisliği (M.T.O.K.)	SAY
		5	RAYLI SİSTEMLER MEKATRONİK	Adli Bilişim Mühendisliği (M.T.O.K.)	SAY
				Bilgisayar Mühendisliği (M.T.O.K.)	SAY
				Bilişim Sistemleri Mühendisliği (M.T.O.K.)	SAY
				Endüstriyel Tasarım Mühendisliği (M.T.O.K.)	SAY
				Enerji Sistemleri Mühendisliği (M.T.O.K.)	SAY
				Makine Mühendisliği (M.T.O.K.)	SAY
				Mekatronik Mühendisliği (M.T.O.K.)	SAY
				Otomotiv Mühendisliği (M.T.O.K.)	SAY
6031	SADECE MEP UYGULANAN DALLAR	3	DİZEL MOTORLARI YAKIT POMPASI VE ENJEKTÖR AYARCILIĞI	Otomotiv Mühendisliği (M.T.O.K.)	SAY
		12	MOTORLU ARAÇLAR LPG SİSTEMLERİ BAKIM VE ONARIMCILIĞI	Otomotiv Mühendisliği (M.T.O.K.)	SAY
		15	OTOMOTİV ELEKTRİKÇİLİĞİ	Otomotiv Mühendisliği (M.T.O.K.)	SAY
		17	OTOMOTİV MOTOR YENİLEŞTİRMECİLİĞİ	Otomotiv Mühendisliği (M.T.O.K.)	SAY
6047	SANAT VE TASARIM	-	ALANI VE TÜM DALLARI	Ağaç İşleri Endüstri Mühendisliği (M.T.O.K.)	SAY
				El Sanatları (M.T.O.K.)	SÖZ
				Endüstriyel Tasarım Mühendisliği (M.T.O.K.)	SAY
				Geleneksel Türk Sanatları (M.T.O.K.)	SÖZ
				Görsel Sanatlar (M.T.O.K.)	SÖZ
				Grafik Tasarımı (M.T.O.K.)	EA
				İnşaat Mühendisliği (M.T.O.K.)	SAY
				Moda Tasarımı (M.T.O.K.)	EA
				Tekstil Tasarımı (M.T.O.K.)	EA
6048	SERAMİK VE CAM TEKNOLOJİSİ	-	ALANI VE TÜM DALLARI	El Sanatları (M.T.O.K.)	SÖZ
				Geleneksel Türk Sanatları (M.T.O.K.)	SÖZ
				Görsel Sanatlar (M.T.O.K.)	SÖZ
6059	TARIM	4	TARIM ALET VE MAKİNELERİ	Endüstriyel Tasarım Mühendisliği (M.T.O.K.)	SAY
				Makine Mühendisliği (M.T.O.K.)	SAY
6050	TARIM TEKNOLOJİLERİ	-	ALANI VE TÜM DALLARI	Enerji Sistemleri Mühendisliği (M.T.O.K.)	SAY
		5	TARIM ALET VE MAKİNELERİ	Endüstriyel Tasarım Mühendisliği (M.T.O.K.)	SAY
				Makine Mühendisliği (M.T.O.K.)	SAY
6051	TASARIM TEKNOLOJİLERİ	-	ALANI VE TÜM DALLARI	Biyomedikal Mühendisliği (M.T.O.K.)	SAY
				Endüstriyel Tasarım Mühendisliği (M.T.O.K.)	SAY
				Enerji Sistemleri Mühendisliği (M.T.O.K.)	SAY
				Makine Mühendisliği (M.T.O.K.)	SAY
				Mekatronik Mühendisliği (M.T.O.K.)	SAY
				Metalurji ve Malzeme Mühendisliği (M.T.O.K.)	SAY
		1	ENDÜSTRİYEL ÜRÜNLER TASARIMI	Görsel Sanatlar (M.T.O.K.)	SÖZ
6052	TEKSTİL TEKNOLOJİSİ	-	ALANI VE TÜM DALLARI	El Sanatları (M.T.O.K.)	SÖZ
				Geleneksel Türk Sanatları (M.T.O.K.)	SÖZ
				Görsel Sanatlar (M.T.O.K.)	SÖZ
				Tekstil Mühendisliği (M.T.O.K.)	SAY
				Tekstil Tasarımı (M.T.O.K.)	EA

TABLO 3B.2 Teknoloji Fakültesi / Sanat ve Tasarım Fakültesi / Turizm Fakültesi Lisans Programları

Teknoloji Fakültelerinin / Sanat ve Tasarım Fakültelerinin / Turizm Fakültelerinin aşağıda yer alan lisans programlarının mesleki ve teknik ortaöğretim kurumları mezunları için ayrılan kontenjanlarına (M.T.O.K.), mesleki ve teknik ortaöğretim kurumlarının aşağıda belirtilen alan/dallarından mezun olan adaylar öncelikli olarak yerleştirilecektir. Kontenjanların boş kalması durumunda diğer ortaöğretim kurumlarının diğer alan/dallarından mezun olan adaylar da tercih ettikleri takdirde bu kontenjanlara yerleştirileceklerdir.

AKod	Alan Adı	DNo	Dal Adı	Yükseköğretim Lisans Programları	Puan Türü
6052	TEKSTİL TEKNOLOJİSİ	6	TEKSTİL MEKATRONİĞİ	Adli Bilişim Mühendisliği (M.T.O.K.)	SAY
				Bilgisayar Mühendisliği (M.T.O.K.)	SAY
				Bilişim Sistemleri Mühendisliği (M.T.O.K.)	SAY
				Elektrik-Elektronik Mühendisliği (M.T.O.K.)	SAY
				Endüstriyel Tasarım Mühendisliği (M.T.O.K.)	SAY
				Enerji Sistemleri Mühendisliği (M.T.O.K.)	SAY
				Makine Mühendisliği (M.T.O.K.)	SAY
				Mekatronik Mühendisliği (M.T.O.K.)	SAY
				Otomotiv Mühendisliği (M.T.O.K.)	SAY
6053	TESİSAT TEKNOLOJİSİ VE İKLİMLENDİRME	-	ALANI VE TÜM DALLARI	Enerji Sistemleri Mühendisliği (M.T.O.K.)	SAY
				Makine Mühendisliği (M.T.O.K.)	SAY
6054	UÇAK BAKIM	2	UÇAK ELEKTRONİĞİ	Adli Bilişim Mühendisliği (M.T.O.K.)	SAY
				Bilgisayar Mühendisliği (M.T.O.K.)	SAY
				Bilişim Sistemleri Mühendisliği (M.T.O.K.)	SAY
				Elektrik-Elektronik Mühendisliği (M.T.O.K.)	SAY
				Mekatronik Mühendisliği (M.T.O.K.)	SAY
		1	UÇAK GÖVDE-MOTOR	Enerji Sistemleri Mühendisliği (M.T.O.K.)	SAY
				Makine Mühendisliği (M.T.O.K.)	SAY
				Mekatronik Mühendisliği (M.T.O.K.)	SAY
				Otomotiv Mühendisliği (M.T.O.K.)	SAY
6056	YENİLENEBİLİR ENERJİ TEKNOLOJİLERİ	-	ALANI VE TÜM DALLARI	Elektrik-Elektronik Mühendisliği (M.T.O.K.)	SAY
				Enerji Sistemleri Mühendisliği (M.T.O.K.)	SAY
				Makine Mühendisliği (M.T.O.K.)	SAY
6057	YİYECEK İÇECEK HİZMETLERİ	-	ALANI VE TÜM DALLARI	Gastronomi ve Mutfak Sanatları (M.T.O.K.)	SÖZ
				Rekreasyon Yönetimi (M.T.O.K.)	SÖZ

TABLO 3C Mesleki ve Teknik Ortaöğretim Kurumu Mezunlarının Ek Puanları İle Yerleşebilecekleri Ön Lisans Programları

Mesleki ve teknik ortaöğretim kurumlarının aşağıda belirtilen alan/dallarından mezun olanlar, karşılarında gösterilen yükseköğretim ön lisans programlarına yerleştirilirken, yerleştirme puanları OBP'nin 0,12 ile çarpılması ve puanlarına eklenmesi suretiyle elde edilecek; ayrıca, yerleştirme puanlarına OBP'nin 0,06 ile çarpılmasıyla elde edilecek ek puanlar katılacaktır.

Özel eğitim meslek okulları veya dengi okullar ile bu okulların programlarının uygulandığı özel eğitim sınıflarında öğrenim görenler, "TABLO 3D Özel Eğitim Mezunlarının Ek Puanları İle Yerleşebilecekleri Ön Lisans Programları" tablosunda karşılarında gösterilen yükseköğretim ön lisans programlarına ek puanları ile yerleştirileceklerdir.

AKod	Alan Adı	DNo	Dal Adı	Yükseköğretim Ön Lisans Programları	Puan Türü
6201	ACİL SAĞLIK HİZMETLERİ	-	ALANI VE TÜM DALLARI	Acil Durum ve Afet Yönetimi	TYT
				Ağız ve Diş Sağlığı	TYT
				Ameliyathane Hizmetleri	TYT
				Anestezi	TYT
				Dezenfeksiyon, Sterilizasyon ve Antisepsi Teknikerliği	TYT
				Elektronörofizyoloji	TYT
				Fizyoterapi	TYT
				İlk ve Acil Yardım	TYT
				İş Sağlığı ve Güvenliği	TYT
				İş ve Uğraşı Terapisi	TYT
				Odyometri	TYT
				Otopsi Yardımcılığı	TYT
				Podoloji	TYT
				Sağlık Kurumları İşletmeciliği	TYT
				Sivil Savunma ve İtfaiyecilik	TYT
				Tıbbi Tanıtım ve Pazarlama	TYT
6001	ADALET	-	ALANI VE TÜM DALLARI	Adalet	TYT
				Nüfus ve Vatandaşlık	TYT
				Özel Güvenlik ve Koruma	TYT
				Sosyal Güvenlik	TYT
		2	İNFAZ VE KORUMA	Ceza İnfaz ve Güvenlik Hizmetleri	TYT
				1	ZABIT KATİPLİĞİ
		Hukuk Büro Yönetimi ve Sekreterliği	TYT		
		İşletme Yönetimi	TYT		
6002	AHŞAP TEKNOLOJİSİ	-	ALANI VE TÜM DALLARI	Endüstri Ürünleri Tasarımı	TYT
				Eser Koruma	TYT
				İç Mekan Tasarımı	TYT
				Mimari Dekoratif Sanatlar	TYT
				Mimari Restorasyon	TYT
				Mobilya ve Dekorasyon	TYT
				Ormancılık ve Orman Ürünleri	TYT
				Sahne ve Dekor Tasarımı	TYT
		7	AHŞAP YAT VE TEKNE İMALATI	Gemi İnşaatı	TYT

TABLO 3C Mesleki ve Teknik Ortaöğretim Kurumu Mezunlarının Ek Puanları İle Yerleşebilecekleri Ön Lisans Programları

Mesleki ve teknik ortaöğretim kurumlarının aşağıda belirtilen alan/dallarından mezun olanlar, karşılarında gösterilen yükseköğretim ön lisans programlarına yerleştirilirken, yerleştirme puanları OBP'nin 0,12 ile çarpılması ve puanlarına eklenmesi suretiyle elde edilecek; ayrıca, yerleştirme puanlarına OBP'nin 0,06 ile çarpılmasıyla elde edilecek ek puanlar katılacaktır.

Özel eğitim meslek okulları veya dengi okullar ile bu okulların programlarının uygulandığı özel eğitim sınıflarında öğrenim görenler, "TABLO 3D Özel Eğitim Mezunlarının Ek Puanları İle Yerleşebilecekleri Ön Lisans Programları" tablosunda karşılarında gösterilen yükseköğretim ön lisans programlarına ek puanları ile yerleştirileceklerdir.

AKod	Alan Adı	DNo	Dal Adı	Yükseköğretim Ön Lisans Programları	Puan Türü
6003	AİLE VE TÜKETİCİ HİZMETLERİ	-	ALANI VE TÜM DALLARI	Aşçılık	TYT
				Çay Tarımı ve İşleme Teknolojisi	TYT
				Et ve Ürünleri Teknolojisi	TYT
				Ev İdaresi	TYT
				Gıda Kalite Kontrolü ve Analizi	TYT
				Gıda Teknolojisi	TYT
				İkram Hizmetleri	TYT
				Kümes Hayvanları Yetiştiriciliği	TYT
				Meyve ve Sebze İşleme Teknolojisi	TYT
				Organik Tarım	TYT
				Sosyal Hizmetler	TYT
				Su Ürünleri İşleme Teknolojisi	TYT
				Süt ve Ürünleri Teknolojisi	TYT
				Tarım Teknolojisi	TYT
				Turizm ve Otel İşletmeciliği	TYT
				Turizm ve Seyahat Hizmetleri	TYT
				Un ve Unlu Mamuller Teknolojisi	TYT
				Yağ Endüstrisi	TYT
				Zeytincilik ve Zeytin İşleme Teknolojisi	TYT
		1	ÇEVRE HİZMETLERİ	Atık Yönetimi	TYT
6202	ANESTEZİ VE REANİMASYON	-	ALANI VE TÜM DALLARI	Çevre Koruma ve Kontrol	TYT
				Çevre Sağlığı	TYT
				Çevre Temizliği ve Denetimi	TYT
				Acil Durum ve Afet Yönetimi	TYT
				Ağız ve Diş Sağlığı	TYT
				Ameliyathane Hizmetleri	TYT
				Anestezi	TYT
				Dezenfeksiyon, Sterilizasyon ve Antisepsi Teknikerliği	TYT
				Elektronörofizyoloji	TYT
				Fizyoterapi	TYT
				İlk ve Acil Yardım	TYT
				İş Sağlığı ve Güvenliği	TYT
				İş ve Uğraşı Terapisi	TYT
				Odyometri	TYT
				Otopsi Yardımcılığı	TYT
				Podoloji	TYT
6004	AYAKKABI VE SARACİYE TEKNOLOJİSİ	-	ALANI VE TÜM DALLARI	Sağlık Kurumları İşletmeciliği	TYT
				Tıbbi Tanıtım ve Pazarlama	TYT
				Ayakkabı Tasarım ve Üretimi	TYT
				Deri Konfeksiyon	TYT
				Deri Teknolojisi	TYT
				Grafik Tasarımı	TYT

TABLO 3C Mesleki ve Teknik Ortaöğretim Kurumu Mezunlarının Ek Puanları İle Yerleşebilecekleri Ön Lisans Programları

Mesleki ve teknik ortaöğretim kurumlarının aşağıda belirtilen alan/dallarından mezun olanlar, karşılarında gösterilen yükseköğretim ön lisans programlarına yerleştirilirken, yerleştirme puanları OBP'nin 0,12 ile çarpılması ve puanlarına eklenmesi suretiyle elde edilecek; ayrıca, yerleştirme puanlarına OBP'nin 0,06 ile çarpılmasıyla elde edilecek ek puanlar katılacaktır.

Özel eğitim meslek okulları veya dengi okullar ile bu okulların programlarının uygulandığı özel eğitim sınıflarında öğrenim görenler, "TABLO 3D Özel Eğitim Mezunlarının Ek Puanları İle Yerleşebilecekleri Ön Lisans Programları" tablosunda karşılarında gösterilen yükseköğretim ön lisans programlarına ek puanları ile yerleştirileceklerdir.

AKod	Alan Adı	DNo	Dal Adı	Yükseköğretim Ön Lisans Programları	Puan Türü
6005	BAHÇECİLİK	-	ALANI VE TÜM DALLARI	Arıcılık	TYT
				Bağcılık	TYT
				Bahçe Tarımı	TYT
				Bitki Koruma	TYT
				Çay Tarımı ve İşleme Teknolojisi	TYT
				Çim Alan Tesisi ve Yönetimi	TYT
				Et ve Ürünleri Teknolojisi	TYT
				Fındık Ekserliği	TYT
				Fidan Yetiştiriciliği	TYT
				Kümes Hayvanları Yetiştiriciliği	TYT
				Mantarcılık	TYT
				Organik Tarım	TYT
				Ormancılık ve Orman Ürünleri	TYT
				Pazarlama	TYT
				Peyzaj ve Süs Bitkileri Yetiştiriciliği	TYT
				Seracılık	TYT
				Sulama Teknolojisi	TYT
				Süt ve Besi Hayvancılığı	TYT
				Şarap Üretim Teknolojisi	TYT
				Tarım Makineleri	TYT
				Tarımsal İşletmecilik	TYT
				Tarım Teknolojisi	TYT
				Tarla Bitkileri	TYT
6006	BİLİŞİM TEKNOLOJİLERİ	-	ALANI VE TÜM DALLARI	Tıbbi ve Aromatik Bitkiler	TYT
				Tohumculuk Teknolojisi	TYT
				Zeytincilik ve Zeytin İşleme Teknolojisi	TYT
				Basım ve Yayım Teknolojileri	TYT
				Bilgisayar Operatörlüğü	TYT
				Bilgisayar Programcılığı	TYT
				Bilgisayar Teknolojisi	TYT
				Bilgi Yönetimi	TYT
				Bilişim Güvenliği Teknolojisi	TYT
				Coğrafi Bilgi Sistemleri	TYT
				Dijital Fabrika Teknolojileri	TYT
				E-Ticaret ve Pazarlama	TYT
				Grafik Tasarımı	TYT
				İnsansız Hava Aracı Teknolojisi ve Operatörlüğü	TYT
				İnternet ve Ağ Teknolojileri	TYT
				Mobil Teknolojileri	TYT
				Sağlık Bilgi Sistemleri Teknikerliği	TYT
				Sahne Işık ve Ses Teknolojileri	TYT
				Web Tasarımı ve Kodlama	TYT
				Yeni Medya ve Gazetecilik	TYT

TABLO 3C Mesleki ve Teknik Ortaöğretim Kurumu Mezunlarının Ek Puanları İle Yerleşebilecekleri Ön Lisans Programları

Mesleki ve teknik ortaöğretim kurumlarının aşağıda belirtilen alan/dallarından mezun olanlar, karşılarında gösterilen yükseköğretim ön lisans programlarına yerleştirilirken, yerleştirme puanları OBP'nin 0,12 ile çarpılması ve puanlarına eklenmesi suretiyle elde edilecek; ayrıca, yerleştirme puanlarına OBP'nin 0,06 ile çarpılmasıyla elde edilecek ek puanlar katılacaktır.

Özel eğitim meslek okulları veya dengi okullar ile bu okulların programlarının uygulandığı özel eğitim sınıflarında öğrenim görenler, "TABLO 3D Özel Eğitim Mezunlarının Ek Puanları İle Yerleşebilecekleri Ön Lisans Programları" tablosunda karşılarında gösterilen yükseköğretim ön lisans programlarına ek puanları ile yerleştirileceklerdir.

AKod	Alan Adı	DNo	Dal Adı	Yükseköğretim Ön Lisans Programları	Puan Türü
6007	BİYOMEDİKAL CİHAZ TEKNOLOJİLERİ	-	ALANI VE TÜM DALLARI	Alternatif Enerji Kaynakları Teknolojisi	TYT
				Biyomedikal Cihaz Teknolojisi	TYT
				Elektrik	TYT
				Elektrik Enerjisi Üretim, İletim ve Dağıtım	TYT
				Elektrikli Cihaz Teknolojisi	TYT
				Elektronik Haberleşme Teknolojisi	TYT
				Elektronik Teknolojisi	TYT
				Elektronörofizyoloji	TYT
				Enerji Tesisleri İşletmeciliği	TYT
				Kontrol ve Otomasyon Teknolojisi	TYT
				Mekatronik	TYT
				Mobil Teknolojileri	TYT
				Odyometri	TYT
				Ortopedik Protez ve Ortez	TYT
6008	BÜRO YÖNETİMİ	-	ALANI VE TÜM DALLARI	Ağız ve Diş Sağlığı	TYT
				Büro Yönetimi ve Yönetici Asistanlığı	TYT
				Çağrı Merkezi Hizmetleri	TYT
				Emlak Yönetimi	TYT
				Hukuk Büro Yönetimi ve Sekreterliği	TYT
				İnsan Kaynakları Yönetimi	TYT
				İşletme Yönetimi	TYT
				Kooperatifçilik	TYT
				Nüfus ve Vatandaşlık	TYT
				Sağlık Kurumları İşletmeciliği	TYT
				Tıbbi Dokümantasyon ve Sekreterlik	TYT
				Tıbbi Tanıtım ve Pazarlama	TYT
				Yerel Yönetimler	TYT
		3	HUKUK SEKRETERLİĞİ	Sosyal Güvenlik	TYT
6203	ÇEVRE SAĞLIĞI	-	ALANI VE TÜM DALLARI	Atık Yönetimi	TYT
				Çevre Koruma ve Kontrol	TYT
				Çevre Sağlığı	TYT
				Çevre Temizliği ve Denetimi	TYT
				Sağlık Kurumları İşletmeciliği	TYT
				Sivil Savunma ve İtfaiyecilik	TYT
6009	ÇOCUK GELİŞİMİ VE EĞİTİMİ	-	ALANI VE TÜM DALLARI	Çocuk Gelişimi	TYT
				Çocuk Koruma ve Bakım Hizmetleri	TYT
				Engelliler İçin Gölge Öğreticilik	TYT
				Sosyal Hizmetler	TYT
6010	DENİZCİLİK	-	ALANI VE TÜM DALLARI	Deniz Brokerliği	TYT
				Deniz Ulaştırma ve İşletme	TYT
				İş Sağlığı ve Güvenliği	TYT
				Marina ve Yat İşletmeciliği	TYT
				Su Altı Teknolojisi	TYT
				Yat Kaptanlığı	TYT

TABLO 3C Mesleki ve Teknik Ortaöğretim Kurumu Mezunlarının Ek Puanları İle Yerleşebilecekleri Ön Lisans Programları

Mesleki ve teknik ortaöğretim kurumlarının aşağıda belirtilen alan/dallarından mezun olanlar, karşılarında gösterilen yükseköğretim ön lisans programlarına yerleştirilirken, yerleştirme puanları OBP'nin 0,12 ile çarpılması ve puanlarına eklenmesi suretiyle elde edilecek; ayrıca, yerleştirme puanlarına OBP'nin 0,06 ile çarpılmasıyla elde edilecek ek puanlar katılacaktır.

Özel eğitim meslek okulları veya dengi okullar ile bu okulların programlarının uygulandığı özel eğitim sınıflarında öğrenim görenler, "TABLO 3D Özel Eğitim Mezunlarının Ek Puanları İle Yerleşebilecekleri Ön Lisans Programları" tablosunda karşılarında gösterilen yükseköğretim ön lisans programlarına ek puanları ile yerleştirileceklerdir.

AKod	Alan Adı	DNo	Dal Adı	Yükseköğretim Ön Lisans Programları	Puan Türü
6010	DENİZCİLİK	2	GEMİ ELEKTRONİĞİ VE HABERLEŞME	Alternatif Enerji Kaynakları Teknolojisi	TYT
				Biyomedikal Cihaz Teknolojisi	TYT
				Elektrik	TYT
				Elektrik Enerjisi Üretim, İletim ve Dağıtım	TYT
				Elektrikli Cihaz Teknolojisi	TYT
				Elektronik Haberleşme Teknolojisi	TYT
				Elektronik Teknolojisi	TYT
				Enerji Tesisleri İşletmeciliği	TYT
				Hibrid ve Elektrikli Taşıtlar Teknolojisi	TYT
				İnsansız Hava Aracı Teknolojisi ve Operatörlüğü	TYT
				Kontrol ve Otomasyon Teknolojisi	TYT
				Mekatronik	TYT
				Mobil Teknolojileri	TYT
				Otomotiv Teknolojisi	TYT
				Radio ve Televizyon Teknolojisi	TYT
				Raylı Sistemler Elektrik ve Elektronik	TYT
				Sahne Işık ve Ses Teknolojileri	TYT
				Uçak Teknolojisi	TYT
		12	GEMİ MAKİNELERİ İŞLETME	Alternatif Enerji Kaynakları Teknolojisi	TYT
				Elektrik Enerjisi Üretim, İletim ve Dağıtım	TYT
				Endüstriyel Kalıpcılık	TYT
				Gemi Makineleri İşletmeciliği	TYT
				İş Makineleri Operatörlüğü	TYT
				Makine	TYT
				Mekatronik	TYT
				Metalurji	TYT
				Otomotiv Teknolojisi	TYT
				Raylı Sistemler Makine Teknolojisi	TYT
				Sondaj Teknolojisi	TYT

TABLO 3C Mesleki ve Teknik Ortaöğretim Kurumu Mezunlarının Ek Puanları İle Yerleşebilecekleri Ön Lisans Programları

Mesleki ve teknik ortaöğretim kurumlarının aşağıda belirtilen alan/dallarından mezun olanlar, karşılarında gösterilen yükseköğretim ön lisans programlarına yerleştirilirken, yerleştirme puanları OBP'nin 0,12 ile çarpılması ve puanlarına eklenmesi suretiyle elde edilecek; ayrıca, yerleştirme puanlarına OBP'nin 0,06 ile çarpılmasıyla elde edilecek ek puanlar katılacaktır.

Özel eğitim meslek okulları veya dengi okullar ile bu okulların programlarının uygulandığı özel eğitim sınıflarında öğrenim görenler, "TABLO 3D Özel Eğitim Mezunlarının Ek Puanları İle Yerleşebilecekleri Ön Lisans Programları" tablosunda karşılarında gösterilen yükseköğretim ön lisans programlarına ek puanları ile yerleştirileceklerdir.

AKod	Alan Adı	DNo	Dal Adı	Yükseköğretim Ön Lisans Programları	Puan Türü
6010	DENİZCİLİK	3	GEMİ OTOMASYONU	Alternatif Enerji Kaynakları Teknolojisi	TYT
				Biyomedikal Cihaz Teknolojisi	TYT
				Elektrik	TYT
				Elektrik Enerjisi Üretim, İletim ve Dağıtım	TYT
				Elektrikli Cihaz Teknolojisi	TYT
				Elektronik Haberleşme Teknolojisi	TYT
				Elektronik Teknolojisi	TYT
				Enerji Tesisleri İşletmeciliği	TYT
				Grafik Tasarımı	TYT
				Hibrid ve Elektrikli Taşıtlar Teknolojisi	TYT
				İnsansız Hava Aracı Teknolojisi ve Operatörlüğü	TYT
				Kontrol ve Otomasyon Teknolojisi	TYT
				Mekatronik	TYT
				Mobil Teknolojileri	TYT
				Otomotiv Teknolojisi	TYT
				Radyo ve Televizyon Teknolojisi	TYT
				Raylı Sistemler Elektrik ve Elektronik	TYT
				Sahne Işık ve Ses Teknolojileri	TYT
				Uçak Teknolojisi	TYT
		1	MAKİNE ZABİTLİĞİ	Alternatif Enerji Kaynakları Teknolojisi	TYT
				Elektrik Enerjisi Üretim, İletim ve Dağıtım	TYT
				Endüstriyel Kalıpcılık	TYT
				Gemi Makineleri İşletmeciliği	TYT
				Hibrid ve Elektrikli Taşıtlar Teknolojisi	TYT
				İnsansız Hava Aracı Teknolojisi ve Operatörlüğü	TYT
				İş Makineleri Operatörlüğü	TYT
				Makine	TYT
				Mekatronik	TYT
				Metalurji	TYT
				Otomotiv Teknolojisi	TYT
				Raylı Sistemler Makine Teknolojisi	TYT
				Sondaj Teknolojisi	TYT
		7	SU ÜRÜNLERİ ÜRETİMİ	Su Ürünleri İşleme Teknolojisi	TYT
6204	DIŞ PROTEZ	-	ALANI VE TÜM DALLARI	Ağız ve Diş Sağlığı	TYT
				Diş Protez Teknolojisi	TYT
				İş Sağlığı ve Güvenliği	TYT
				Sağlık Kurumları İşletmeciliği	TYT
6011	EĞLENCE HİZMETLERİ	-	ALANI VE TÜM DALLARI	Kültürel Miras ve Turizm	TYT
				Otobüs Kaptanlığı	TYT
				Turist Rehberliği	TYT
				Turizm Animasyonu	TYT
				Turizm ve Otel İşletmeciliği	TYT
				Turizm ve Seyahat Hizmetleri	TYT

TABLO 3C Mesleki ve Teknik Ortaöğretim Kurumu Mezunlarının Ek Puanları İle Yerleşebilecekleri Ön Lisans Programları

Mesleki ve teknik ortaöğretim kurumlarının aşağıda belirtilen alan/dallarından mezun olanlar, karşılarında gösterilen yükseköğretim ön lisans programlarına yerleştirilirken, yerleştirme puanları OBP'nin 0,12 ile çarpılması ve puanlarına eklenmesi suretiyle elde edilecek; ayrıca, yerleştirme puanlarına OBP'nin 0,06 ile çarpılmasıyla elde edilecek ek puanlar katılacaktır.

Özel eğitim meslek okulları veya dengi okullar ile bu okulların programlarının uygulandığı özel eğitim sınıflarında öğrenim görenler, "TABLO 3D Özel Eğitim Mezunlarının Ek Puanları İle Yerleşebilecekleri Ön Lisans Programları" tablosunda karşılarında gösterilen yükseköğretim ön lisans programlarına ek puanları ile yerleştirileceklerdir.

AKod	Alan Adı	DNo	Dal Adı	Yükseköğretim Ön Lisans Programları	Puan Türü
6013	ELEKTRİK-ELEKTRONİK TEKNOLOJİSİ	-	ALANI VE TÜM DALLARI	Alternatif Enerji Kaynakları Teknolojisi	TYT
				Biyomedikal Cihaz Teknolojisi	TYT
				Dijital Fabrika Teknolojileri	TYT
				Elektrik	TYT
				Elektrik Enerjisi Üretim, İletim ve Dağıtım	TYT
				Elektrikli Cihaz Teknolojisi	TYT
				Elektronik Haberleşme Teknolojisi	TYT
				Elektronik Teknolojisi	TYT
				Enerji Tesisleri İşletmeciliği	TYT
				Grafik Tasarımı	TYT
				Hibrid ve Elektrikli Taşıtlar Teknolojisi	TYT
				İnsansız Hava Aracı Teknolojisi ve Operatörlüğü	TYT
				İş Sağlığı ve Güvenliği	TYT
				Kontrol ve Otomasyon Teknolojisi	TYT
				Mekatronik	TYT
				Mobil Teknolojileri	TYT
				Nükleer Teknoloji ve Radyasyon Güvenliği	TYT
				Otomotiv Teknolojisi	TYT
				Radyo ve Televizyon Teknolojisi	TYT
				Raylı Sistemler Elektrik ve Elektronik	TYT
6012	EL SANATLARI TEKNOLOJİSİ	-	ALANI VE TÜM DALLARI	Sahne Işık ve Ses Teknolojileri	TYT
				Uçak Teknolojisi	TYT
				10 OTOMASYON SİSTEMLERİ	
				Silah Sanayi Teknikerliği	TYT
				Çini Sanatı ve Tasarımı	TYT
				Geleneksel El Sanatları	TYT
				Halıcılık ve Kilimcilik	TYT
				Kuyumculuk ve Takı Tasarımı	TYT

TABLO 3C Mesleki ve Teknik Ortaöğretim Kurumu Mezunlarının Ek Puanları İle Yerleşebilecekleri Ön Lisans Programları

Mesleki ve teknik ortaöğretim kurumlarının aşağıda belirtilen alan/dallarından mezun olanlar, karşılarında gösterilen yükseköğretim ön lisans programlarına yerleştirilirken, yerleştirme puanları OBP'nin 0,12 ile çarpılması ve puanlarına eklenmesi suretiyle elde edilecek; ayrıca, yerleştirme puanlarına OBP'nin 0,06 ile çarpılmasıyla elde edilecek ek puanlar katılacaktır.

Özel eğitim meslek okulları veya dengi okullar ile bu okulların programlarının uygulandığı özel eğitim sınıflarında öğrenim görenler, "TABLO 3D Özel Eğitim Mezunlarının Ek Puanları İle Yerleşebilecekleri Ön Lisans Programları" tablosunda karşılarında gösterilen yükseköğretim ön lisans programlarına ek puanları ile yerleştirileceklerdir.

AKod	Alan Adı	DNo	Dal Adı	Yükseköğretim Ön Lisans Programları	Puan Türü
6014	ENDÜSTRİYEL OTOMASYON TEKNOLOJİLERİ	-	ALANI VE TÜM DALLARI	Alternatif Enerji Kaynakları Teknolojisi	TYT
				Biyomedikal Cihaz Teknolojisi	TYT
				Dijital Fabrika Teknolojileri	TYT
				Elektrik	TYT
				Elektrik Enerjisi Üretim, İletim ve Dağıtım	TYT
				Elektrikli Cihaz Teknolojisi	TYT
				Elektronik Haberleşme Teknolojisi	TYT
				Elektronik Teknolojisi	TYT
				Endüstriyel Hammaddeler İşleme Teknolojisi	TYT
				Endüstriyel Kalıpcılık	TYT
				Enerji Tesisleri İşletmeciliği	TYT
				Gemi Makineleri İşletmeciliği	TYT
				Grafik Tasarımı	TYT
				Hibrid ve Elektrikli Taşıtlar Teknolojisi	TYT
				İnsansız Hava Aracı Teknolojisi ve Operatörlüğü	TYT
				İş Makineleri Operatörlüğü	TYT
				Kaynak Teknolojisi	TYT
				Kontrol ve Otomasyon Teknolojisi	TYT
				Makine	TYT
				Mekatronik	TYT
				Metalurji	TYT
				Mobil Teknolojileri	TYT
				Nükleer Teknoloji ve Radyasyon Güvenliği	TYT
				Otomotiv Gövde ve Yüzey İşlem Teknolojileri	TYT
				Otomotiv Teknolojisi	TYT
				Radyo ve Televizyon Teknolojisi	TYT
				Raylı Sistemler Elektrik ve Elektronik	TYT
				Raylı Sistemler Makine Teknolojisi	TYT
				Sahne Işık ve Ses Teknolojileri	TYT
				Silah Sanayi Teknikerliği	TYT
				Sondaj Teknolojisi	TYT
				Tahribatsız Muayene	TYT
				Tarım Makineleri	TYT
				Uçak Teknolojisi	TYT
				Üretimde Kalite Kontrol	TYT

TABLO 3C Mesleki ve Teknik Ortaöğretim Kurumu Mezunlarının Ek Puanları İle Yerleşebilecekleri Ön Lisans Programları

Mesleki ve teknik ortaöğretim kurumlarının aşağıda belirtilen alan/dallarından mezun olanlar, karşılarında gösterilen yükseköğretim ön lisans programlarına yerleştirilirken, yerleştirme puanları OBP'nin 0,12 ile çarpılması ve puanlarına eklenmesi suretiyle elde edilecek; ayrıca, yerleştirme puanlarına OBP'nin 0,06 ile çarpılmasıyla elde edilecek ek puanlar katılacaktır.

Özel eğitim meslek okulları veya dengi okullar ile bu okulların programlarının uygulandığı özel eğitim sınıflarında öğrenim görenler, "TABLO 3D Özel Eğitim Mezunlarının Ek Puanları İle Yerleşebilecekleri Ön Lisans Programları" tablosunda karşılarında gösterilen yükseköğretim ön lisans programlarına ek puanları ile yerleştirileceklerdir.

AKod	Alan Adı	DNo	Dal Adı	Yükseköğretim Ön Lisans Programları	Puan Türü
6015	GAZETECİLİK	-	ALANI VE TÜM DALLARI	Basım ve Yayım Teknolojileri	TYT
				E-Ticaret ve Pazarlama	TYT
				Fotoğrafçılık ve Kameramanlık	TYT
				Grafik Tasarımı	TYT
				Halkla İlişkiler ve Tanıtım	TYT
				Marka İletişimi	TYT
				Medya ve İletişim	TYT
				Radyo ve Televizyon Programcılığı	TYT
				Radyo ve Televizyon Teknolojisi	TYT
				Reklamcılık	TYT
				Sosyal Medya Yöneticiliği	TYT
				Yeni Medya ve Gazetecilik	TYT
6016	GEMİ YAPIMI	-	ALANI VE TÜM DALLARI	Gemi İnşaatı	TYT
				İş Sağlığı ve Güvenliği	TYT
		101	AHŞAP YAT İNŞAA	Endüstri Ürünleri Tasarımı	TYT
				Eser Koruma	TYT
				İç Mekan Tasarımı	TYT
				Mimari Dekoratif Sanatlar	TYT
				Mimari Restorasyon	TYT
				Mobilya ve Dekorasyon	TYT
				Ormancılık ve Orman Ürünleri	TYT
				Otomotiv Gövde ve Yüzey İşlem Teknolojileri	TYT
		2	ÇELİK GEMİ YAPIMI	Alternatif Enerji Kaynakları Teknolojisi	TYT
				Elektrik Enerjisi Üretim, İletim ve Dağıtım	TYT
				Endüstriyel Kalıpcılık	TYT
				Grafik Tasarımı	TYT
				İş Makineleri Operatörlüğü	TYT
				Kaynak Teknolojisi	TYT
				Makine	TYT
				Mekatronik	TYT
				Metalurji	TYT
				Otomotiv Gövde ve Yüzey İşlem Teknolojileri	TYT
				Otomotiv Teknolojisi	TYT
				Raylı Sistemler Makine Teknolojisi	TYT
				Sondaj Teknolojisi	TYT
				Tahribatsız Muayene	TYT
				Tarım Makineleri	TYT

TABLO 3C Mesleki ve Teknik Ortaöğretim Kurumu Mezunlarının Ek Puanları İle Yerleşebilecekleri Ön Lisans Programları

Mesleki ve teknik ortaöğretim kurumlarının aşağıda belirtilen alan/dallarından mezun olanlar, karşılarında gösterilen yükseköğretim ön lisans programlarına yerleştirilirken, yerleştirme puanları OBP'nin 0,12 ile çarpılması ve puanlarına eklenmesi suretiyle elde edilecek; ayrıca, yerleştirme puanlarına OBP'nin 0,06 ile çarpılmasıyla elde edilecek ek puanlar katılacaktır.

Özel eğitim meslek okulları veya dengi okullar ile bu okulların programlarının uygulandığı özel eğitim sınıflarında öğrenim görenler, "TABLO 3D Özel Eğitim Mezunlarının Ek Puanları İle Yerleşebilecekleri Ön Lisans Programları" tablosunda karşılarında gösterilen yükseköğretim ön lisans programlarına ek puanları ile yerleştirileceklerdir.

AKod	Alan Adı	DNo	Dal Adı	Yükseköğretim Ön Lisans Programları	Puan Türü
6016	GEMİ YAPIMI	8	GEMİ DONATIM	Alternatif Enerji Kaynakları Teknolojisi	TYT
				Doğalgaz ve Tesisatı Teknolojisi	TYT
				Gemi Makineleri İşletmeciliği	TYT
				İklimlendirme ve Soğutma Teknolojisi	TYT
				İş Makineleri Operatörlüğü	TYT
				Kaynak Teknolojisi	TYT
				Metalurji	TYT
				Sondaj Teknolojisi	TYT
				Üretimde Kalite Kontrol	TYT
				Yapı Tesisat Teknolojisi	TYT
		14	GEMİ İNŞA	Alternatif Enerji Kaynakları Teknolojisi	TYT
				Elektrik Enerjisi Üretim, İletim ve Dağıtım	TYT
				Endüstriyel Kalıpcılık	TYT
				Grafik Tasarımı	TYT
				İş Makineleri Operatörlüğü	TYT
				Kaynak Teknolojisi	TYT
				Makine	TYT
				Mekatronik	TYT
				Metalurji	TYT
				Otomotiv Gövde ve Yüzey İşlem Teknolojileri	TYT
				Otomotiv Teknolojisi	TYT
				Raylı Sistemler Makine Teknolojisi	TYT
				Sondaj Teknolojisi	TYT
				Su Altı Teknolojisi	TYT
				Tahribatsız Muayene	TYT
				Tarım Makineleri	TYT
		7	YAT İNŞA	Endüstri Ürünleri Tasarımı	TYT
				Eser Koruma	TYT
				İç Mekan Tasarımı	TYT
				Mimari Dekoratif Sanatlar	TYT
				Mimari Restorasyon	TYT
				Mobilya ve Dekorasyon	TYT
				Ormancılık ve Orman Ürünleri	TYT
				Otomotiv Gövde ve Yüzey İşlem Teknolojileri	TYT

TABLO 3C Mesleki ve Teknik Ortaöğretim Kurumu Mezunlarının Ek Puanları İle Yerleşebilecekleri Ön Lisans Programları

Mesleki ve teknik ortaöğretim kurumlarının aşağıda belirtilen alan/dallarından mezun olanlar, karşılarında gösterilen yükseköğretim ön lisans programlarına yerleştirilirken, yerleştirme puanları OBP'nin 0,12 ile çarpılması ve puanlarına eklenmesi suretiyle elde edilecek; ayrıca, yerleştirme puanlarına OBP'nin 0,06 ile çarpılmasıyla elde edilecek ek puanlar katılacaktır.

Özel eğitim meslek okulları veya dengi okullar ile bu okulların programlarının uygulandığı özel eğitim sınıflarında öğrenim görenler, "TABLO 3D Özel Eğitim Mezunlarının Ek Puanları İle Yerleşebilecekleri Ön Lisans Programları" tablosunda karşılarında gösterilen yükseköğretim ön lisans programlarına ek puanları ile yerleştirileceklerdir.

AKod	Alan Adı	DNo	Dal Adı	Yükseköğretim Ön Lisans Programları	Puan Türü
6017	GIDA TEKNOLOJİSİ	-	ALANI VE TÜM DALLARI	Arıcılık	TYT
				Aşçılık	TYT
				Bağcılık	TYT
				Bahçe Tarımı	TYT
				Bitki Koruma	TYT
				Çay Tarımı ve İşleme Teknolojisi	TYT
				Çim Alan Tesisi ve Yönetimi	TYT
				Et ve Ürünleri Teknolojisi	TYT
				Fındık Ekserliği	TYT
				Fidan Yetiştiriciliği	TYT
				Gıda Kalite Kontrolü ve Analizi	TYT
				Gıda Teknolojisi	TYT
				İkram Hizmetleri	TYT
				Kümes Hayvanları Yetiştiriciliği	TYT
				Mantarcılık	TYT
				Meyve ve Sebze İşleme Teknolojisi	TYT
				Organik Tarım	TYT
				Ormancılık ve Orman Ürünleri	TYT
				Pastacılık ve Ekmekçilik	TYT
				Pazarlama	TYT
				Peyzaj ve Süs Bitkileri Yetiştiriciliği	TYT
				Sağlık Turizmi İşletmeciliği	TYT
				Seracılık	TYT
				Sulama Teknolojisi	TYT
				Su Ürünleri İşleme Teknolojisi	TYT
				Süt ve Besi Hayvancılığı	TYT
				Süt ve Ürünleri Teknolojisi	TYT
				Şarap Üretim Teknolojisi	TYT
				Tarım Makineleri	TYT
				Tarımsal İşletmecilik	TYT
				Tarım Teknolojisi	TYT
				Tarla Bitkileri	TYT
				Tıbbi ve Aromatik Bitkiler	TYT
				Tohumculuk Teknolojisi	TYT
				Turizm ve Otel İşletmeciliği	TYT
				Turizm ve Seyahat Hizmetleri	TYT
				Un ve Unlu Mamuller Teknolojisi	TYT
				Yağ Endüstrisi	TYT
				Zeytincilik ve Zeytin İşleme Teknolojisi	TYT
		101	AĞIRLAMA VE GIDA TEKNOLOJİSİ	Ev İdaresi	TYT
		17	GIDA KALİTE KONTROL	Biyokimya	TYT
				Çevre Koruma ve Kontrol	TYT
				Laboratuvar Teknolojisi	TYT

TABLO 3C Mesleki ve Teknik Ortaöğretim Kurumu Mezunlarının Ek Puanları İle Yerleşebilecekleri Ön Lisans Programları

Mesleki ve teknik ortaöğretim kurumlarının aşağıda belirtilen alan/dallarından mezun olanlar, karşılarında gösterilen yükseköğretim ön lisans programlarına yerleştirilirken, yerleştirme puanları OBP'nin 0,12 ile çarpılması ve puanlarına eklenmesi suretiyle elde edilecek; ayrıca, yerleştirme puanlarına OBP'nin 0,06 ile çarpılmasıyla elde edilecek ek puanlar katılacaktır.

Özel eğitim meslek okulları veya dengi okullar ile bu okulların programlarının uygulandığı özel eğitim sınıflarında öğrenim görenler, "TABLO 3D Özel Eğitim Mezunlarının Ek Puanları İle Yerleşebilecekleri Ön Lisans Programları" tablosunda karşılarında gösterilen yükseköğretim ön lisans programlarına ek puanları ile yerleştirileceklerdir.

AKod	Alan Adı	DNo	Dal Adı	Yükseköğretim Ön Lisans Programları	Puan Türü
6017	GIDA TEKNOLOJİSİ	1	GIDA KONTROL	Biyokimya	TYT
				Çevre Koruma ve Kontrol	TYT
				Laboratuvar Teknolojisi	TYT
6018	GİYİM ÜRETİM TEKNOLOJİSİ	-	ALANI VE TÜM DALLARI	Ayakkabı Tasarım ve Üretimi	TYT
				Deri Konfeksiyon	TYT
				Deri Teknolojisi	TYT
				Geleneksel El Sanatları	TYT
				Giyim Üretim Teknolojisi	TYT
				Halıcılık ve Kilimcilik	TYT
				Kuyumculuk ve Takı Tasarımı	TYT
				Moda Tasarımı	TYT
				Moda Yönetimi	TYT
				Sahne ve Dekor Tasarımı	TYT
				Tekstil Teknolojisi	TYT
		10	KONFEKSİYON MAKİNALARI BAKIM ONARIM	Alternatif Enerji Kaynakları Teknolojisi	TYT
				Elektrik Enerjisi Üretim, İletim ve Dağıtım	TYT
				Endüstriyel Kalıpcılık	TYT
				İş Makineleri Operatörlüğü	TYT
				Makine	TYT
				Mekatronik	TYT
				Metalurji	TYT
				Otomotiv Teknolojisi	TYT
				Raylı Sistemler Makine Teknolojisi	TYT
				Sondaj Teknolojisi	TYT
6019	GRAFİK VE FOTOĞRAF	-	ALANI VE TÜM DALLARI	Basım ve Yayım Teknolojileri	TYT
				Bilgisayar Destekli Tasarım ve Animasyon	TYT
				Çok Boyutlu Modelleme ve Animasyon	TYT
				Endüstri Ürünleri Tasarımı	TYT
				Endüstriyel Cam ve Seramik	TYT
				E-Ticaret ve Pazarlama	TYT
				Fotoğrafçılık ve Kameramanlık	TYT
				Grafik Tasarımı	TYT
				Halıcılık ve Kilimcilik	TYT
				Marka İletişimi	TYT
				Medya ve İletişim	TYT
				Mimari Dekoratif Sanatlar	TYT
				Reklamcılık	TYT
				Seramik ve Cam Tasarımı	TYT
				Web Tasarımı ve Kodlama	TYT
				Yeni Medya ve Gazetecilik	TYT
		4	FOTOĞRAF	Halkla İlişkiler ve Tanıtım	TYT
				Medya ve İletişim	TYT
				Radyo ve Televizyon Programcılığı	TYT
				Radyo ve Televizyon Teknolojisi	TYT
		3	GRAFİK	Ambalaj Tasarımı	TYT

TABLO 3C Mesleki ve Teknik Ortaöğretim Kurumu Mezunlarının Ek Puanları İle Yerleşebilecekleri Ön Lisans Programları

Mesleki ve teknik ortaöğretim kurumlarının aşağıda belirtilen alan/dallarından mezun olanlar, karşılarında gösterilen yükseköğretim ön lisans programlarına yerleştirilirken, yerleştirme puanları OBP'nin 0,12 ile çarpılması ve puanlarına eklenmesi suretiyle elde edilecek; ayrıca, yerleştirme puanlarına OBP'nin 0,06 ile çarpılmasıyla elde edilecek ek puanlar katılacaktır.

Özel eğitim meslek okulları veya dengi okullar ile bu okulların programlarının uygulandığı özel eğitim sınıflarında öğrenim görenler, "TABLO 3D Özel Eğitim Mezunlarının Ek Puanları İle Yerleşebilecekleri Ön Lisans Programları" tablosunda karşılarında gösterilen yükseköğretim ön lisans programlarına ek puanları ile yerleştirileceklerdir.

AKod	Alan Adı	DNo	Dal Adı	Yükseköğretim Ön Lisans Programları	Puan Türü
6020	GÜZELLİK VE SAÇ BAKIM HİZMETLERİ	-	ALANI VE TÜM DALLARI	Saç Bakımı ve Güzellik Hizmetleri	TYT
				Tıbbi ve Aromatik Bitkiler	TYT
6060	HAFIZLIK PROJESİ	-	ALANI VE TÜM DALLARI	İlahiyat	TYT
				İslami İlimler	TYT
6021	HALKLA İLİŞKİLER VE ORGANİZASYON HİZMETLERİ	-	ALANI VE TÜM DALLARI	Basım ve Yayım Teknolojileri	TYT
				Çağrı Merkezi Hizmetleri	TYT
				E-Ticaret ve Pazarlama	TYT
				Fotoğrafçılık ve Kameramanlık	TYT
				Halkla İlişkiler ve Tanıtım	TYT
				Marka İletişimi	TYT
				Medya ve İletişim	TYT
				Nüfus ve Vatandaşlık	TYT
				Radyo ve Televizyon Programcılığı	TYT
				Radyo ve Televizyon Teknolojisi	TYT
				Reklamcılık	TYT
				Sosyal Medya Yöneticiliği	TYT
				Yeni Medya ve Gazetecilik	TYT
6022	HARİTA-TAPU-KADASTRO	-	ALANI VE TÜM DALLARI	Coğrafi Bilgi Sistemleri	TYT
				Harita ve Kadastro	TYT
				Tapu ve Kadastro	TYT
6023	HASTA VE YAŞLI HİZMETLERİ	-	ALANI VE TÜM DALLARI	Acil Durum ve Afet Yönetimi	TYT
				Ameliyathane Hizmetleri	TYT
				Çevre Koruma ve Kontrol	TYT
				Çevre Sağlığı	TYT
				Dezenfeksiyon, Sterilizasyon ve Antisepsi Teknikerliği	TYT
				Diyaliz	TYT
				Eczane Hizmetleri	TYT
				Elektronörofizyoloji	TYT
				Engelli Bakımı ve Rehabilitasyon	TYT
				Engelliler İçin Gölge Öğreticilik	TYT
				Evde Hasta Bakımı	TYT
				Fizyoterapi	TYT
				Hasta Bakımı	TYT
				İlk ve Acil Yardım	TYT
				İş ve Uğraşı Terapisi	TYT
				Otopsi Yardımcılığı	TYT
				Sağlık Kurumları İşletmeciliği	TYT
				Sağlık Turizmi İşletmeciliği	TYT
				Sosyal Hizmetler	TYT
				Yaşlı Bakımı	TYT

TABLO 3C Mesleki ve Teknik Ortaöğretim Kurumu Mezunlarının Ek Puanları İle Yerleşebilecekleri Ön Lisans Programları

Mesleki ve teknik ortaöğretim kurumlarının aşağıda belirtilen alan/dallarından mezun olanlar, karşılarında gösterilen yükseköğretim ön lisans programlarına yerleştirilirken, yerleştirme puanları OBP'nin 0,12 ile çarpılması ve puanlarına eklenmesi suretiyle elde edilecek; ayrıca, yerleştirme puanlarına OBP'nin 0,06 ile çarpılmasıyla elde edilecek ek puanlar katılacaktır.

Özel eğitim meslek okulları veya dengi okullar ile bu okulların programlarının uygulandığı özel eğitim sınıflarında öğrenim görenler, "TABLO 3D Özel Eğitim Mezunlarının Ek Puanları İle Yerleşebilecekleri Ön Lisans Programları" tablosunda karşılarında gösterilen yükseköğretim ön lisans programlarına ek puanları ile yerleştirileceklerdir.

AKod	Alan Adı	DNo	Dal Adı	Yükseköğretim Ön Lisans Programları	Puan Türü
6024	HAYVAN SAĞLIĞI	-	ALANI VE TÜM DALLARI	Arıcılık	TYT
				Kümes Hayvanları Yetiştiriciliği	TYT
				Laborant ve Veteriner Sağlık	TYT
				Laboratuvar Teknolojisi	TYT
				Patoloji Laboratuvar Teknikleri	TYT
				Süt ve Besi Hayvancılığı	TYT
				Tıbbi Laboratuvar Teknikleri	TYT
				Tıbbi Tanıtım ve Pazarlama	TYT
6025	HAYVAN YETİŞTİRİCİLİĞİ	-	ALANI VE TÜM DALLARI	Arıcılık	TYT
				Kümes Hayvanları Yetiştiriciliği	TYT
				Laborant ve Veteriner Sağlık	TYT
				Süt ve Besi Hayvancılığı	TYT
				Tarımsal İşletmecilik	TYT
6058	HAYVAN YETİŞTİRİCİLİĞİ VE SAĞLIĞI	-	ALANI VE TÜM DALLARI	Arıcılık	TYT
				Atçılık ve Antrenörlüğü	TYT
				Avcılık ve Yaban Hayatı	TYT
				Kümes Hayvanları Yetiştiriciliği	TYT
				Süt ve Besi Hayvancılığı	TYT
				Süt ve Ürünleri Teknolojisi	TYT
				Tarımsal İşletmecilik	TYT
		2	VETERİNER SAĞLIK	Ameliyathane Hizmetleri	TYT
				Çevre Koruma ve Kontrol	TYT
				Çevre Sağlığı	TYT
				Çevre Temizliği ve Denetimi	TYT
				Eczane Hizmetleri	TYT
				Et ve Ürünleri Teknolojisi	TYT
				Fizyoterapi	TYT
				Laborant ve Veteriner Sağlık	TYT
				Laboratuvar Teknolojisi	TYT
				Otopsi Yardımcılığı	TYT
				Patoloji Laboratuvar Teknikleri	TYT
				Tıbbi Laboratuvar Teknikleri	TYT
				Tıbbi Tanıtım ve Pazarlama	TYT

TABLO 3C Mesleki ve Teknik Ortaöğretim Kurumu Mezunlarının Ek Puanları İle Yerleşebilecekleri Ön Lisans Programları

Mesleki ve teknik ortaöğretim kurumlarının aşağıda belirtilen alan/dallarından mezun olanlar, karşılarında gösterilen yükseköğretim ön lisans programlarına yerleştirilirken, yerleştirme puanları OBP'nin 0,12 ile çarpılması ve puanlarına eklenmesi suretiyle elde edilecek; ayrıca, yerleştirme puanlarına OBP'nin 0,06 ile çarpılmasıyla elde edilecek ek puanlar katılacaktır.

Özel eğitim meslek okulları veya dengi okullar ile bu okulların programlarının uygulandığı özel eğitim sınıflarında öğrenim görenler, "TABLO 3D Özel Eğitim Mezunlarının Ek Puanları İle Yerleşebilecekleri Ön Lisans Programları" tablosunda karşılarında gösterilen yükseköğretim ön lisans programlarına ek puanları ile yerleştirileceklerdir.

AKod	Alan Adı	DNo	Dal Adı	Yükseköğretim Ön Lisans Programları	Puan Türü
6205	HEMŞİRELİK-EBELİK-SAĞLIK MEMURLUĞU	-	ALANI VE TÜM DALLARI	Ağız ve Diş Sağlığı	TYT
				Ameliyathane Hizmetleri	TYT
				Anestezi	TYT
				Dezenfeksiyon, Sterilizasyon ve Antisepsi Teknikerliği	TYT
				Diyaliz	TYT
				Elektronörofizyoloji	TYT
				Engelli Bakımı ve Rehabilitasyon	TYT
				Engelliler İçin Gölge Öğreticilik	TYT
				Evde Hasta Bakımı	TYT
				Fizyoterapi	TYT
				Hasta Bakımı	TYT
				İlk ve Acil Yardım	TYT
				İş Sağlığı ve Güvenliği	TYT
				İş ve Uğraşı Terapisi	TYT
				Laborant ve Veteriner Sağlık	TYT
				Laboratuvar Teknolojisi	TYT
				Odyometri	TYT
				Patoloji Laboratuvar Teknikleri	TYT
				Podoloji	TYT
				Sağlık Kurumları İşletmeciliği	TYT
				Tıbbi Laboratuvar Teknikleri	TYT
				Tıbbi Tanıtım ve Pazarlama	TYT
				Yaşlı Bakımı	TYT
6026	İMAM HATİP	-	ALANI VE TÜM DALLARI	İlahiyat	TYT
				İslami İlimler	TYT
6027	İNŞAAT TEKNOLOJİSİ	-	ALANI VE TÜM DALLARI	Doğalgaz ve Tesisatı Teknolojisi	TYT
				Doğal Yapı Taşları Teknolojisi	TYT
				Geoteknik	TYT
				Harita ve Kadastro	TYT
				İç Mekan Tasarımı	TYT
				İnşaat Teknolojisi	TYT
				İş Sağlığı ve Güvenliği	TYT
				Madencilik Teknolojisi	TYT
				Mermer Teknolojisi	TYT
				Mimari Restorasyon	TYT
				Raylı Sistemler Yol Teknolojisi	TYT
				Sondaj Teknolojisi	TYT
				Sulama Teknolojisi	TYT
				Ulaştırma ve Trafik Hizmetleri	TYT
				Yapı Denetimi	TYT
				Yapı Ressamlığı	TYT
		14	HARİTA VE KADASTRO	Coğrafi Bilgi Sistemleri	TYT
		10	RESTORASYON	Eser Koruma	TYT
				Mimari Dekoratif Sanatlar	TYT

TABLO 3C Mesleki ve Teknik Ortaöğretim Kurumu Mezunlarının Ek Puanları İle Yerleşebilecekleri Ön Lisans Programları

Mesleki ve teknik ortaöğretim kurumlarının aşağıda belirtilen alan/dallarından mezun olanlar, karşılarında gösterilen yükseköğretim ön lisans programlarına yerleştirilirken, yerleştirme puanları OBP'nin 0,12 ile çarpılması ve puanlarına eklenmesi suretiyle elde edilecek; ayrıca, yerleştirme puanlarına OBP'nin 0,06 ile çarpılmasıyla elde edilecek ek puanlar katılacaktır.

Özel eğitim meslek okulları veya dengi okullar ile bu okulların programlarının uygulandığı özel eğitim sınıflarında öğrenim görenler, "TABLO 3D Özel Eğitim Mezunlarının Ek Puanları İle Yerleşebilecekleri Ön Lisans Programları" tablosunda karşılarında gösterilen yükseköğretim ön lisans programlarına ek puanları ile yerleştirileceklerdir.

AKod	Alan Adı	DNo	Dal Adı	Yükseköğretim Ön Lisans Programları	Puan Türü
6028	İTFAİyecİLİK VE YANGIN GÜVENLİĞİ	-	ALANI VE TÜM DALLARI	Acil Durum ve Afet Yönetimi	TYT
				İş Sağlığı ve Güvenliği	TYT
				Sivil Savunma ve İtfaiyecilik	TYT
6029	KİMYA TEKNOLOJİSİ	-	ALANI VE TÜM DALLARI	Atık Yönetimi	TYT
				Ayakkabı Tasarım ve Üretimi	TYT
				Biyokimya	TYT
				Boya Teknolojisi	TYT
				Deri Konfeksiyon	TYT
				Deri Teknolojisi	TYT
				Eczane Hizmetleri	TYT
				Endüstriyel Cam ve Seramik	TYT
				Endüstriyel Hammaddeler İşleme Teknolojisi	TYT
				Gıda Teknolojisi	TYT
				İş Sağlığı ve Güvenliği	TYT
				Kimya Teknolojisi	TYT
				Kozmetik Teknolojisi	TYT
				Laboratuvar Teknolojisi	TYT
				Madencilik Teknolojisi	TYT
				Otomotiv Gövde ve Yüzey İşlem Teknolojileri	TYT
				Polimer Teknolojisi	TYT
				Rafineri ve Petro-Kimya Teknolojisi	TYT
				Seramik ve Cam Tasarımı	TYT
				Sondaj Teknolojisi	TYT
				Şarap Üretim Teknolojisi	TYT
				Tıbbi ve Aromatik Bitkiler	TYT
				Üretimde Kalite Kontrol	TYT
				Yağ Endüstrisi	TYT
				Yapı Yalıtım Teknolojisi	TYT
6030	KONAKLAMA VE SEYAHAT HİZMETLERİ	-	ALANI VE TÜM DALLARI	Aşçılık	TYT
				İkram Hizmetleri	TYT
				Kültürel Miras ve Turizm	TYT
				Otobüs Kaptanlığı	TYT
				Sağlık Turizmi İşletmeciliği	TYT
				Turist Rehberliği	TYT
				Turizm Animasyonu	TYT
				Turizm ve Otel İşletmeciliği	TYT
				Turizm ve Seyahat Hizmetleri	TYT
6031	KUYUMCULUK TEKNOLOJİSİ	-	ALANI VE TÜM DALLARI	Doğal Yapı Taşları Teknolojisi	TYT
				Kuyumculuk ve Takı Tasarımı	TYT
				Mermer Teknolojisi	TYT

TABLO 3C Mesleki ve Teknik Ortaöğretim Kurumu Mezunlarının Ek Puanları İle Yerleşebilecekleri Ön Lisans Programları

Mesleki ve teknik ortaöğretim kurumlarının aşağıda belirtilen alan/dallarından mezun olanlar, karşılarında gösterilen yükseköğretim ön lisans programlarına yerleştirilirken, yerleştirme puanları OBP'nin 0,12 ile çarpılması ve puanlarına eklenmesi suretiyle elde edilecek; ayrıca, yerleştirme puanlarına OBP'nin 0,06 ile çarpılmasıyla elde edilecek ek puanlar katılacaktır.

Özel eğitim meslek okulları veya dengi okullar ile bu okulların programlarının uygulandığı özel eğitim sınıflarında öğrenim görenler, "TABLO 3D Özel Eğitim Mezunlarının Ek Puanları İle Yerleşebilecekleri Ön Lisans Programları" tablosunda karşılarında gösterilen yükseköğretim ön lisans programlarına ek puanları ile yerleştirileceklerdir.

AKod	Alan Adı	DNo	Dal Adı	Yükseköğretim Ön Lisans Programları	Puan Türü
6032	LABORATUVAR HİZMETLERİ	-	ALANI VE TÜM DALLARI	Biyokimya	TYT
				Diyaliz	TYT
				Elektronörofizyoloji	TYT
				Et ve Ürünleri Teknolojisi	TYT
				Fındık Eksperliği	TYT
				Gıda Kalite Kontrolü ve Analizi	TYT
				Gıda Teknolojisi	TYT
				İlk ve Acil Yardım	TYT
				İş ve Uğraşı Terapisi	TYT
				Kimya Teknolojisi	TYT
				Laborant ve Veteriner Sağlık	TYT
				Laboratuvar Teknolojisi	TYT
				Meyve ve Sebze İşleme Teknolojisi	TYT
				Patoloji Laboratuvar Teknikleri	TYT
				Süt ve Ürünleri Teknolojisi	TYT
				Tarımsal İşletmecilik	TYT
				Tıbbi Laboratuvar Teknikleri	TYT
				Tıbbi Tanıtım ve Pazarlama	TYT
				Tohumculuk Teknolojisi	TYT
				Yağ Endüstrisi	TYT
		101	LABORANT	Süt ve Besi Hayvancılığı	TYT
6314	MADEN TEKNOLOJİSİ	1	MADENCİLİK	Doğal Yapı Taşları Teknolojisi	TYT
				Endüstriyel Kalıpcılık	TYT
				Madencilik Teknolojisi	TYT
				Mermer Teknolojisi	TYT
				Sondaj Teknolojisi	TYT

TABLO 3C Mesleki ve Teknik Ortaöğretim Kurumu Mezunlarının Ek Puanları İle Yerleşebilecekleri Ön Lisans Programları

Mesleki ve teknik ortaöğretim kurumlarının aşağıda belirtilen alan/dallarından mezun olanlar, karşılarında gösterilen yükseköğretim ön lisans programlarına yerleştirilirken, yerleştirme puanları OBP'nin 0,12 ile çarpılması ve puanlarına eklenmesi suretiyle elde edilecek; ayrıca, yerleştirme puanlarına OBP'nin 0,06 ile çarpılmasıyla elde edilecek ek puanlar katılacaktır.

Özel eğitim meslek okulları veya dengi okullar ile bu okulların programlarının uygulandığı özel eğitim sınıflarında öğrenim görenler, "TABLO 3D Özel Eğitim Mezunlarının Ek Puanları İle Yerleşebilecekleri Ön Lisans Programları" tablosunda karşılarında gösterilen yükseköğretim ön lisans programlarına ek puanları ile yerleştirileceklerdir.

AKod	Alan Adı	DNo	Dal Adı	Yükseköğretim Ön Lisans Programları	Puan Türü
6033	MAKİNE TEKNOLOJİSİ	-	ALANI VE TÜM DALLARI	Alternatif Enerji Kaynakları Teknolojisi	TYT
				Dijital Fabrika Teknolojileri	TYT
				Doğal Yapı Taşları Teknolojisi	TYT
				Döküm	TYT
				Elektrik Enerjisi Üretim, İletim ve Dağıtım	TYT
				Endüstri Ürünleri Tasarımı	TYT
				Endüstriyel Hammaddeler İşleme Teknolojisi	TYT
				Endüstriyel Kalıpcılık	TYT
				Gemi Makineleri İşletmeciliği	TYT
				Grafik Tasarımı	TYT
				İş Makineleri Operatörlüğü	TYT
				İş Sağlığı ve Güvenliği	TYT
				Kaynak Teknolojisi	TYT
				Makine	TYT
				Makine Resim ve Konstrüksiyonu	TYT
				Mekatronik	TYT
				Mermer Teknolojisi	TYT
				Metalurji	TYT
				Nükleer Teknoloji ve Radyasyon Güvenliği	TYT
				Otomotiv Gövde ve Yüzey İşlem Teknolojileri	TYT
				Otomotiv Teknolojisi	TYT
				Raylı Sistemler Makine Teknolojisi	TYT
				Silah Sanayi Teknikerliği	TYT
				Sivil Savunma ve İtfaiyecilik	TYT
				Sondaj Teknolojisi	TYT
				Tahribatsız Muayene	TYT
				Tarım Makineleri	TYT
				Tekstil ve Halı Makineleri	TYT
				Üretimde Kalite Kontrol	TYT
		1	BİLGİSAYAR DESTEKLİ ENDÜSTRİYEL MODELLEME	Bilgisayar Destekli Tasarım ve Animasyon	TYT
				Çok Boyutlu Modelleme ve Animasyon	TYT
		2	BİLGİSAYAR DESTEKLİ MAKİNE RESSAMLIĞI	Ambalaj Tasarımı	TYT
		102	DEĞİRMENCİLİK	Un ve Unlu Mamuller Teknolojisi	TYT
6034	MATBAA TEKNOLOJİSİ	-	ALANI VE TÜM DALLARI	Ambalaj Tasarımı	TYT
				Basım ve Yayım Teknolojileri	TYT
				E-Ticaret ve Pazarlama	TYT
				Fotoğrafçılık ve Kameramanlık	TYT
				Grafik Tasarımı	TYT
				Marka İletişimi	TYT
				Medya ve İletişim	TYT

TABLO 3C Mesleki ve Teknik Ortaöğretim Kurumu Mezunlarının Ek Puanları İle Yerleşebilecekleri Ön Lisans Programları

Mesleki ve teknik ortaöğretim kurumlarının aşağıda belirtilen alan/dallarından mezun olanlar, karşılarında gösterilen yükseköğretim ön lisans programlarına yerleştirilirken, yerleştirme puanları OBP'nin 0,12 ile çarpılması ve puanlarına eklenmesi suretiyle elde edilecek; ayrıca, yerleştirme puanlarına OBP'nin 0,06 ile çarpılmasıyla elde edilecek ek puanlar katılacaktır.

Özel eğitim meslek okulları veya dengi okullar ile bu okulların programlarının uygulandığı özel eğitim sınıflarında öğrenim görenler, "TABLO 3D Özel Eğitim Mezunlarının Ek Puanları İle Yerleşebilecekleri Ön Lisans Programları" tablosunda karşılarında gösterilen yükseköğretim ön lisans programlarına ek puanları ile yerleştirileceklerdir.

AKod	Alan Adı	DNo	Dal Adı	Yükseköğretim Ön Lisans Programları	Puan Türü
6035	METAL TEKNOLOJİSİ	-	ALANI VE TÜM DALLARI	Alternatif Enerji Kaynakları Teknolojisi	TYT
				Elektrik Enerjisi Üretim, İletim ve Dağıtımı	TYT
				Endüstriyel Hammaddeler İşleme Teknolojisi	TYT
				Endüstriyel Kalıpcılık	TYT
				Grafik Tasarımı	TYT
				İş Makineleri Operatörlüğü	TYT
				Kaynak Teknolojisi	TYT
				Makine	TYT
				Mekatronik	TYT
				Metalurji	TYT
				Otomotiv Gövde ve Yüzey İşlem Teknolojileri	TYT
				Otomotiv Teknolojisi	TYT
				Raylı Sistemler Makine Teknolojisi	TYT
				Silah Sanayi Teknikerliği	TYT
				Sondaj Teknolojisi	TYT
				Tahribatsız Muayene	TYT
				Tarım Makineleri	TYT
6036	METALÜRJİ TEKNOLOJİSİ	-	ALANI VE TÜM DALLARI	Alternatif Enerji Kaynakları Teknolojisi	TYT
				Döküm	TYT
				Elektrik Enerjisi Üretim, İletim ve Dağıtımı	TYT
				Endüstriyel Cam ve Seramik	TYT
				Endüstriyel Hammaddeler İşleme Teknolojisi	TYT
				Endüstriyel Kalıpcılık	TYT
				Gemi Makineleri İşletmeciliği	TYT
				Grafik Tasarımı	TYT
				İş Makineleri Operatörlüğü	TYT
				İş Sağlığı ve Güvenliği	TYT
				Kaynak Teknolojisi	TYT
				Madencilik Teknolojisi	TYT
				Makine	TYT
				Mekatronik	TYT
				Metalurji	TYT
				Otomotiv Gövde ve Yüzey İşlem Teknolojileri	TYT
				Otomotiv Teknolojisi	TYT
				Raylı Sistemler Makine Teknolojisi	TYT
				Seramik ve Cam Tasarımı	TYT
				Sondaj Teknolojisi	TYT
				Tahribatsız Muayene	TYT
				Tarım Makineleri	TYT

TABLO 3C Mesleki ve Teknik Ortaöğretim Kurumu Mezunlarının Ek Puanları İle Yerleşebilecekleri Ön Lisans Programları

Mesleki ve teknik ortaöğretim kurumlarının aşağıda belirtilen alan/dallarından mezun olanlar, karşılarında gösterilen yükseköğretim ön lisans programlarına yerleştirilirken, yerleştirme puanları OBP'nin 0,12 ile çarpılması ve puanlarına eklenmesi suretiyle elde edilecek; ayrıca, yerleştirme puanlarına OBP'nin 0,06 ile çarpılmasıyla elde edilecek ek puanlar katılacaktır.

Özel eğitim meslek okulları veya dengi okullar ile bu okulların programlarının uygulandığı özel eğitim sınıflarında öğrenim görenler, "TABLO 3D Özel Eğitim Mezunlarının Ek Puanları İle Yerleşebilecekleri Ön Lisans Programları" tablosunda karşılarında gösterilen yükseköğretim ön lisans programlarına ek puanları ile yerleştirileceklerdir.

AKod	Alan Adı	DNo	Dal Adı	Yükseköğretim Ön Lisans Programları	Puan Türü
6038	MOBİLYA VE İÇ MEKAN TASARIMI	-	ALANI VE TÜM DALLARI	Endüstri Ürünleri Tasarımı	TYT
				Eser Koruma	TYT
				İç Mekan Tasarımı	TYT
				Mimari Dekoratif Sanatlar	TYT
				Mimari Restorasyon	TYT
				Mobilya ve Dekorasyon	TYT
				Ormancılık ve Orman Ürünleri	TYT
				Sahne ve Dekor Tasarımı	TYT
6319	MODA TASARIM TEKNOLOJİLERİ	-	ALANI VE TÜM DALLARI	Ayakkabı Tasarım ve Üretimi	TYT
				Deri Konfeksiyon	TYT
				Deri Teknolojisi	TYT
				Geleneksel El Sanatları	TYT
				Giyim Üretim Teknolojisi	TYT
				Halıcılık ve Kilimcilik	TYT
				Kuyumculuk ve Takı Tasarımı	TYT
				Moda Tasarımı	TYT
				Moda Yönetimi	TYT
				Sahne ve Dekor Tasarımı	TYT
				Tekstil Teknolojisi	TYT
		10	KONFEKSİYON MAKİNALARI BAKIM ONARIM	Alternatif Enerji Kaynakları Teknolojisi	TYT
				Elektrik Enerjisi Üretim, İletim ve Dağıtım	TYT
				Endüstriyel Kalıpcılık	TYT
				İş Makineleri Operatörlüğü	TYT
				Makine	TYT
				Mekatronik	TYT
				Metalurji	TYT
				Otomotiv Teknolojisi	TYT
				Raylı Sistemler Makine Teknolojisi	TYT
				Sondaj Teknolojisi	TYT

TABLO 3C Mesleki ve Teknik Ortaöğretim Kurumu Mezunlarının Ek Puanları İle Yerleşebilecekleri Ön Lisans Programları

Mesleki ve teknik ortaöğretim kurumlarının aşağıda belirtilen alan/dallarından mezun olanlar, karşılarında gösterilen yükseköğretim ön lisans programlarına yerleştirilirken, yerleştirme puanları OBP'nin 0,12 ile çarpılması ve puanlarına eklenmesi suretiyle elde edilecek; ayrıca, yerleştirme puanlarına OBP'nin 0,06 ile çarpılmasıyla elde edilecek ek puanlar katılacaktır.

Özel eğitim meslek okulları veya dengi okullar ile bu okulların programlarının uygulandığı özel eğitim sınıflarında öğrenim görenler, "TABLO 3D Özel Eğitim Mezunlarının Ek Puanları İle Yerleşebilecekleri Ön Lisans Programları" tablosunda karşılarında gösterilen yükseköğretim ön lisans programlarına ek puanları ile yerleştirileceklerdir.

AKod	Alan Adı	DNo	Dal Adı	Yükseköğretim Ön Lisans Programları	Puan Türü
6039	MOTORLU ARAÇLAR TEKNOLOJİSİ	-	ALANI VE TÜM DALLARI	Alternatif Enerji Kaynakları Teknolojisi	TYT
				Boya Teknolojisi	TYT
				Elektrik Enerjisi Üretim, İletim ve Dağıtımı	TYT
				Endüstriyel Kalıpcılık	TYT
				Gemi Makineleri İşletmeciliği	TYT
				Grafik Tasarımı	TYT
				Hibrid ve Elektrikli Taşıtlar Teknolojisi	TYT
				İş Makineleri Operatörlüğü	TYT
				İş Sağlığı ve Güvenliği	TYT
				Makine	TYT
				Mekatronik	TYT
				Metalurji	TYT
				Otomotiv Gövde ve Yüzey İşlem Teknolojileri	TYT
				Otomotiv Teknolojisi	TYT
				Raylı Sistemler Makine Teknolojisi	TYT
				Sivil Savunma ve İtfaiyecilik	TYT
				Sondaj Teknolojisi	TYT
				Tarım Makineleri	TYT
				Uçak Teknolojisi	TYT

TABLO 3C Mesleki ve Teknik Ortaöğretim Kurumu Mezunlarının Ek Puanları İle Yerleşebilecekleri Ön Lisans Programları

Mesleki ve teknik ortaöğretim kurumlarının aşağıda belirtilen alan/dallarından mezun olanlar, karşılarında gösterilen yükseköğretim ön lisans programlarına yerleştirilirken, yerleştirme puanları OBP'nin 0,12 ile çarpılması ve puanlarına eklenmesi suretiyle elde edilecek; ayrıca, yerleştirme puanlarına OBP'nin 0,06 ile çarpılmasıyla elde edilecek ek puanlar katılacaktır.

Özel eğitim meslek okulları veya dengi okullar ile bu okulların programlarının uygulandığı özel eğitim sınıflarında öğrenim görenler, "TABLO 3D Özel Eğitim Mezunlarının Ek Puanları İle Yerleşebilecekleri Ön Lisans Programları" tablosunda karşılarında gösterilen yükseköğretim ön lisans programlarına ek puanları ile yerleştirileceklerdir.

AKod	Alan Adı	DNo	Dal Adı	Yükseköğretim Ön Lisans Programları	Puan Türü
6040	MUHASEBE VE FİNANSMAN	-	ALANI VE TÜM DALLARI	Bankacılık ve Sigortacılık	TYT
				Deniz Brokerliği	TYT
				Deniz ve Liman İşletmeciliği	TYT
				Dış Ticaret	TYT
				Emlak Yönetimi	TYT
				Enerji Tesisleri İşletmeciliği	TYT
				Hava Lojistiği	TYT
				İnsan Kaynakları Yönetimi	TYT
				İşletme Yönetimi	TYT
				Kooperatifçilik	TYT
				Lojistik	TYT
				Maliye	TYT
				Marina ve Yat İşletmeciliği	TYT
				Marka İletişimi	TYT
				Menkul Kıymetler ve Sermaye Piyasası	TYT
				Muhasebe ve Vergi Uygulamaları	TYT
				Pazarlama	TYT
				Perakende Satış ve Mağaza Yönetimi	TYT
				Sağlık Kurumları İşletmeciliği	TYT
				Sivil Havacılık Kabin Hizmetleri	TYT
				Sivil Hava Ulaştırma İşletmeciliği	TYT
				Sosyal Güvenlik	TYT
				Tarımsal İşletmecilik	TYT
				Turizm ve Otel İşletmeciliği	TYT
				Turizm ve Seyahat Hizmetleri	TYT
				Uçuş Harekat Yöneticiliği	TYT
6041	MÜZİK ALETLERİ YAPIMI	-	ALANI VE TÜM DALLARI	Mobilya ve Dekorasyon	TYT
				Ormancılık ve Orman Ürünleri	TYT
6206	ORTOPEDİK PROTEZ VE ORTEZ	-	ALANI VE TÜM DALLARI	Fizyoterapi	TYT
				İş Sağlığı ve Güvenliği	TYT
				Ortopedik Protez ve Ortez	TYT
				Sağlık Kurumları İşletmeciliği	TYT

TABLO 3C Mesleki ve Teknik Ortaöğretim Kurumu Mezunlarının Ek Puanları İle Yerleşebilecekleri Ön Lisans Programları

Mesleki ve teknik ortaöğretim kurumlarının aşağıda belirtilen alan/dallarından mezun olanlar, karşılarında gösterilen yükseköğretim ön lisans programlarına yerleştirilirken, yerleştirme puanları OBP'nin 0,12 ile çarpılması ve puanlarına eklenmesi suretiyle elde edilecek; ayrıca, yerleştirme puanlarına OBP'nin 0,06 ile çarpılmasıyla elde edilecek ek puanlar katılacaktır.

Özel eğitim meslek okulları veya dengi okullar ile bu okulların programlarının uygulandığı özel eğitim sınıflarında öğrenim görenler, "TABLO 3D Özel Eğitim Mezunlarının Ek Puanları İle Yerleşebilecekleri Ön Lisans Programları" tablosunda karşılarında gösterilen yükseköğretim ön lisans programlarına ek puanları ile yerleştirileceklerdir.

AKod	Alan Adı	DNo	Dal Adı	Yükseköğretim Ön Lisans Programları	Puan Türü
6042	PAZARLAMA VE PERAKENDE	-	ALANI VE TÜM DALLARI	Bankacılık ve Sigortacılık	TYT
				Çağrı Merkezi Hizmetleri	TYT
				Deniz Brokerliği	TYT
				Deniz ve Liman İşletmeciliği	TYT
				Dış Ticaret	TYT
				Emlak Yönetimi	TYT
				Enerji Tesisleri İşletmeciliği	TYT
				E-Ticaret ve Pazarlama	TYT
				Hava Lojistiği	TYT
				İnsan Kaynakları Yönetimi	TYT
				İşletme Yönetimi	TYT
				Kooperatifçilik	TYT
				Lojistik	TYT
				Marina ve Yat İşletmeciliği	TYT
				Marka İletişimi	TYT
				Menkul Kıymetler ve Sermaye Piyasası	TYT
				Moda Yönetimi	TYT
				Muhasebe ve Vergi Uygulamaları	TYT
				Pazarlama	TYT
				Perakende Satış ve Mağaza Yönetimi	TYT
				Posta Hizmetleri	TYT
				Reklamcılık	TYT
				Sağlık Kurumları İşletmeciliği	TYT
				Sivil Havacılık Kabin Hizmetleri	TYT
				Sivil Hava Ulaştırma İşletmeciliği	TYT
				Sosyal Güvenlik	TYT
				Tarımsal İşletmecilik	TYT
				Tıbbi Tanıtım ve Pazarlama	TYT
				Turizm ve Otel İşletmeciliği	TYT
				Turizm ve Seyahat Hizmetleri	TYT
				Uçuş Harekat Yöneticiliği	TYT
		101	TİCARET / A-B GRUBU (TİCARET LİSESİ)	Maliye	TYT

TABLO 3C Mesleki ve Teknik Ortaöğretim Kurumu Mezunlarının Ek Puanları İle Yerleşebilecekleri Ön Lisans Programları

Mesleki ve teknik ortaöğretim kurumlarının aşağıda belirtilen alan/dallarından mezun olanlar, karşılarında gösterilen yükseköğretim ön lisans programlarına yerleştirilirken, yerleştirme puanları OBP'nin 0,12 ile çarpılması ve puanlarına eklenmesi suretiyle elde edilecek; ayrıca, yerleştirme puanlarına OBP'nin 0,06 ile çarpılmasıyla elde edilecek ek puanlar katılacaktır.

Özel eğitim meslek okulları veya dengi okullar ile bu okulların programlarının uygulandığı özel eğitim sınıflarında öğrenim görenler, "TABLO 3D Özel Eğitim Mezunlarının Ek Puanları İle Yerleşebilecekleri Ön Lisans Programları" tablosunda karşılarında gösterilen yükseköğretim ön lisans programlarına ek puanları ile yerleştirileceklerdir.

AKod	Alan Adı	DNo	Dal Adı	Yükseköğretim Ön Lisans Programları	Puan Türü
6043	PLASTİK TEKNOLOJİSİ	-	ALANI VE TÜM DALLARI	Ambalaj Tasarımı	TYT
				Boya Teknolojisi	TYT
				Endüstriyel Kalıpcılık	TYT
				Gıda Teknolojisi	TYT
				Grafik Tasarımı	TYT
				Kimya Teknolojisi	TYT
				Kozmetik Teknolojisi	TYT
				Laboratuvar Teknolojisi	TYT
				Madencilik Teknolojisi	TYT
				Makine	TYT
				Makine Resim ve Konstrüksiyonu	TYT
				Otomotiv Gövde ve Yüzey İşlem Teknolojileri	TYT
				Polimer Teknolojisi	TYT
				Rafineri ve Petro-Kimya Teknolojisi	TYT
				Sondaj Teknolojisi	TYT
				Şarap Üretim Teknolojisi	TYT
				Tıbbi ve Aromatik Bitkiler	TYT
				Yağ Endüstrisi	TYT
				Yapı Yalıtım Teknolojisi	TYT
6207	RADYOLOJİ	-	ALANI VE TÜM DALLARI	Elektronörofizyoloji	TYT
				Fizyoterapi	TYT
				İş Sağlığı ve Güvenliği	TYT
				Nükleer Tıp Teknikleri	TYT
				Radyoterapi	TYT
				Sağlık Kurumları İşletmeciliği	TYT
				Tıbbi Görüntüleme Teknikleri	TYT
6044	RADYO-TELEVİZYON	-	ALANI VE TÜM DALLARI	Basım ve Yayım Teknolojileri	TYT
				Bilgisayar Destekli Tasarım ve Animasyon	TYT
				Çok Boyutlu Modelleme ve Animasyon	TYT
				E-Ticaret ve Pazarlama	TYT
				Fotoğrafçılık ve Kameramanlık	TYT
				Grafik Tasarımı	TYT
				Halkla İlişkiler ve Tanıtım	TYT
				Marka İletişimi	TYT
				Medya ve İletişim	TYT
				Radio ve Televizyon Programcılığı	TYT
				Radio ve Televizyon Teknolojisi	TYT
				Reklamcılık	TYT
				Sosyal Medya Yöneticiliği	TYT
				Yeni Medya ve Gazetecilik	TYT

TABLO 3C Mesleki ve Teknik Ortaöğretim Kurumu Mezunlarının Ek Puanları İle Yerleşebilecekleri Ön Lisans Programları

Mesleki ve teknik ortaöğretim kurumlarının aşağıda belirtilen alan/dallarından mezun olanlar, karşılarında gösterilen yükseköğretim ön lisans programlarına yerleştirilirken, yerleştirme puanları OBP'nin 0,12 ile çarpılması ve puanlarına eklenmesi suretiyle elde edilecek; ayrıca, yerleştirme puanlarına OBP'nin 0,06 ile çarpılmasıyla elde edilecek ek puanlar katılacaktır.

Özel eğitim meslek okulları veya dengi okullar ile bu okulların programlarının uygulandığı özel eğitim sınıflarında öğrenim görenler, "TABLO 3D Özel Eğitim Mezunlarının Ek Puanları İle Yerleşebilecekleri Ön Lisans Programları" tablosunda karşılarında gösterilen yükseköğretim ön lisans programlarına ek puanları ile yerleştirileceklerdir.

AKod	Alan Adı	DNo	Dal Adı	Yükseköğretim Ön Lisans Programları	Puan Türü
6045	RAYLI SİSTEMLER TEKNOLOJİSİ	-	ALANI VE TÜM DALLARI	İş Sağlığı ve Güvenliği	TYT
				Raylı Sistemler Elektrik ve Elektronik	TYT
				Raylı Sistemler İşletmeciliği	TYT
				Raylı Sistemler Makine Teknolojisi	TYT
				Raylı Sistemler Makinistliği	TYT
				Raylı Sistemler Yol Teknolojisi	TYT
		101	İŞLETMECİLİK (DEMİRYOLU)	Deniz ve Liman İşletmeciliği	TYT
				Dış Ticaret	TYT
				Enerji Tesisleri İşletmeciliği	TYT
				Hava Lojistiği	TYT
				İnsan Kaynakları Yönetimi	TYT
				İşletme Yönetimi	TYT
				Lojistik	TYT
				Marina ve Yat İşletmeciliği	TYT
				Marka İletişimi	TYT
				Muhasebe ve Vergi Uygulamaları	TYT
				Posta Hizmetleri	TYT
				Sivil Havacılık Kabin Hizmetleri	TYT
				Sivil Hava Ulaştırma İşletmeciliği	TYT
				Sosyal Güvenlik	TYT
		2	RAYLI SİSTEMLER ELEKTRİK-ELEKTRONİK	Alternatif Enerji Kaynakları Teknolojisi	TYT
				Elektrik	TYT
				Elektrik Enerjisi Üretim, İletim ve Dağıtım	TYT
				Elektrikli Cihaz Teknolojisi	TYT
				Elektronik Haberleşme Teknolojisi	TYT
				Elektronik Teknolojisi	TYT
				Enerji Tesisleri İşletmeciliği	TYT
				Hibrid ve Elektrikli Taşıtlar Teknolojisi	TYT
				İnsansız Hava Aracı Teknolojisi ve Operatörlüğü	TYT
				Kontrol ve Otomasyon Teknolojisi	TYT
				Mobil Teknolojileri	TYT
				Sahne Işık ve Ses Teknolojileri	TYT
				Silah Sanayi Teknikerliği	TYT
				Uçak Teknolojisi	TYT
		3	RAYLI SİSTEMLER İŞLETME	Enerji Tesisleri İşletmeciliği	TYT
				İşletme Yönetimi	TYT
		1	RAYLI SİSTEMLER MAKİNE	Alternatif Enerji Kaynakları Teknolojisi	TYT
				Silah Sanayi Teknikerliği	TYT
				Tarım Makineleri	TYT

TABLO 3C Mesleki ve Teknik Ortaöğretim Kurumu Mezunlarının Ek Puanları İle Yerleşebilecekleri Ön Lisans Programları

Mesleki ve teknik ortaöğretim kurumlarının aşağıda belirtilen alan/dallarından mezun olanlar, karşılarında gösterilen yükseköğretim ön lisans programlarına yerleştirilirken, yerleştirme puanları OBP'nin 0,12 ile çarpılması ve puanlarına eklenmesi suretiyle elde edilecek; ayrıca, yerleştirme puanlarına OBP'nin 0,06 ile çarpılmasıyla elde edilecek ek puanlar katılacaktır.

Özel eğitim meslek okulları veya dengi okullar ile bu okulların programlarının uygulandığı özel eğitim sınıflarında öğrenim görenler, "TABLO 3D Özel Eğitim Mezunlarının Ek Puanları İle Yerleşebilecekleri Ön Lisans Programları" tablosunda karşılarında gösterilen yükseköğretim ön lisans programlarına ek puanları ile yerleştirileceklerdir.

AKod	Alan Adı	DNo	Dal Adı	Yükseköğretim Ön Lisans Programları	Puan Türü
6045	RAYLI SİSTEMLER TEKNOLOJİSİ	5	RAYLI SİSTEMLER MEKATRONİK	Alternatif Enerji Kaynakları Teknolojisi	TYT
				Elektrik	TYT
				Elektrik Enerjisi Üretim, İletim ve Dağıtımı	TYT
				Elektrikli Cihaz Teknolojisi	TYT
				Elektronik Haberleşme Teknolojisi	TYT
				Elektronik Teknolojisi	TYT
				Enerji Tesisleri İşletmeciliği	TYT
				Grafik Tasarımı	TYT
				Hibrid ve Elektrikli Taşıtlar Teknolojisi	TYT
				İnsansız Hava Aracı Teknolojisi ve Operatörlüğü	TYT
				İş Makineleri Operatörlüğü	TYT
				Kontrol ve Otomasyon Teknolojisi	TYT
				Mekatronik	TYT
				Mobil Teknolojileri	TYT
				Otomotiv Gövde ve Yüzey İşlem Teknolojileri	TYT
				Otomotiv Teknolojisi	TYT
				Sahne Işık ve Ses Teknolojileri	TYT
				Silah Sanayi Teknikerliği	TYT
				Sondaj Teknolojisi	TYT
				Tarım Makineleri	TYT
				Uçak Teknolojisi	TYT
6331	SADECE MEP UYGULANAN DALLAR	1	ANAHTARCILIK VE ÇİLINGİRLİK	İş Sağlığı ve Güvenliği	TYT
				Makine	TYT
				Makine Resim ve Konstrüksiyonu	TYT
		2	AVİZECİLİK	Kaynak Teknolojisi	TYT
		3	DİZEL MOTORLARI YAKIT POMPASI VE ENJEKTÖR AYARCILIĞI	Hibrid ve Elektrikli Taşıtlar Teknolojisi	TYT
				İş Sağlığı ve Güvenliği	TYT
				Otomotiv Teknolojisi	TYT
		6	KAĞIT ÜRETİMİ	Atık Yönetimi	TYT
				Endüstriyel Hammaddeler İşleme Teknolojisi	TYT
				İş Sağlığı ve Güvenliği	TYT
				Kimya Teknolojisi	TYT
		7	KANTİN İŞLETMECİLİĞİ	İşletme Yönetimi	TYT
				Kooperatifçilik	TYT
				Pazarlama	TYT
		8	KAROSERCİLİK	Kaynak Teknolojisi	TYT
				Otomotiv Gövde ve Yüzey İşlem Teknolojileri	TYT
				Tahribatsız Muayene	TYT
		10	METAL LEVHA İŞLEMECİLİĞİ	Kaynak Teknolojisi	TYT
				Otomotiv Gövde ve Yüzey İşlem Teknolojileri	TYT
				Tahribatsız Muayene	TYT
		11	METAL YÜZEY BOYAMA	Kaynak Teknolojisi	TYT
				Otomotiv Gövde ve Yüzey İşlem Teknolojileri	TYT
				Tahribatsız Muayene	TYT

TABLO 3C Mesleki ve Teknik Ortaöğretim Kurumu Mezunlarının Ek Puanları İle Yerleşebilecekleri Ön Lisans Programları

Mesleki ve teknik ortaöğretim kurumlarının aşağıda belirtilen alan/dallarından mezun olanlar, karşılarında gösterilen yükseköğretim ön lisans programlarına yerleştirilirken, yerleştirme puanları OBP'nin 0,12 ile çarpılması ve puanlarına eklenmesi suretiyle elde edilecek; ayrıca, yerleştirme puanlarına OBP'nin 0,06 ile çarpılmasıyla elde edilecek ek puanlar katılacaktır.

Özel eğitim meslek okulları veya dengi okullar ile bu okulların programlarının uygulandığı özel eğitim sınıflarında öğrenim görenler, "TABLO 3D Özel Eğitim Mezunlarının Ek Puanları İle Yerleşebilecekleri Ön Lisans Programları" tablosunda karşılarında gösterilen yükseköğretim ön lisans programlarına ek puanları ile yerleştirileceklerdir.

AKod	Alan Adı	DNo	Dal Adı	Yükseköğretim Ön Lisans Programları	Puan Türü
6331	SADECE MEP UYGULANAN DALLAR	12	MOTORLU ARAÇLAR LPG SİSTEMLERİ BAKIM VE ONARIMCILIĞI	Hibrid ve Elektrikli Taşıtlar Teknolojisi	TYT
				İş Sağlığı ve Güvenliği	TYT
				Otomotiv Teknolojisi	TYT
		13	MOTOSİKLET TAMİRCİLİĞİ	İş Sağlığı ve Güvenliği	TYT
		14	OTO DÖŞEMECİLİĞİ	Mobilya ve Dekorasyon	TYT
		19	REKLAM TABELACILIĞI	Grafik Tasarımı	TYT
				Kaynak Teknolojisi	TYT
		21	SAC İŞLERİ	Kaynak Teknolojisi	TYT
				Otomotiv Gövde ve Yüzey İşlem Teknolojileri	TYT
		23	VİTRİN KUYUMCULUĞU	Kuyumculuk ve Takı Tasarımı	TYT

TABLO 3C Mesleki ve Teknik Ortaöğretim Kurumu Mezunlarının Ek Puanları İle Yerleşebilecekleri Ön Lisans Programları

Mesleki ve teknik ortaöğretim kurumlarının aşağıda belirtilen alan/dallarından mezun olanlar, karşılarında gösterilen yükseköğretim ön lisans programlarına yerleştirilirken, yerleştirme puanları OBP'nin 0,12 ile çarpılması ve puanlarına eklenmesi suretiyle elde edilecek; ayrıca, yerleştirme puanlarına OBP'nin 0,06 ile çarpılmasıyla elde edilecek ek puanlar katılacaktır.

Özel eğitim meslek okulları veya dengi okullar ile bu okulların programlarının uygulandığı özel eğitim sınıflarında öğrenim görenler, "TABLO 3D Özel Eğitim Mezunlarının Ek Puanları İle Yerleşebilecekleri Ön Lisans Programları" tablosunda karşılarında gösterilen yükseköğretim ön lisans programlarına ek puanları ile yerleştirileceklerdir.

AKod	Alan Adı	DNo	Dal Adı	Yükseköğretim Ön Lisans Programları	Puan Türü
6208	SAĞLIK HİZMETLERİ	-	ALANI VE TÜM DALLARI	Acil Durum ve Afet Yönetimi	TYT
				Ağız ve Diş Sağlığı	TYT
				Ameliyathane Hizmetleri	TYT
				Anestezi	TYT
				Biyokimya	TYT
				Biyomedikal Cihaz Teknolojisi	TYT
				Çevre Koruma ve Kontrol	TYT
				Çevre Sağlığı	TYT
				Çocuk Gelişimi	TYT
				Çocuk Koruma ve Bakım Hizmetleri	TYT
				Dezenfeksiyon, Sterilizasyon ve Antisepsi Teknikerliği	TYT
				Diş Protez Teknolojisi	TYT
				Diyaliz	TYT
				Eczane Hizmetleri	TYT
				Elektronörofizyoloji	TYT
				Engelli Bakımı ve Rehabilitasyon	TYT
				Engelliler İçin Gölge Öğreticilik	TYT
				Evde Hasta Bakımı	TYT
				Fizyoterapi	TYT
				Hasta Bakımı	TYT
				İlk ve Acil Yardım	TYT
				İnsan Kaynakları Yönetimi	TYT
				İş Sağlığı ve Güvenliği	TYT
				İş ve Uğraşı Terapisi	TYT
				Laborant ve Veteriner Sağlık	TYT
				Laboratuvar Teknolojisi	TYT
				Nükleer Teknoloji ve Radyasyon Güvenliği	TYT
				Nükleer Tıp Teknikleri	TYT
				Odyometri	TYT
				Optisyenlik	TYT
				Ortopedik Protez ve Ortez	TYT
				Otopsi Yardımcılığı	TYT
				Patoloji Laboratuvar Teknikleri	TYT
				Podoloji	TYT
				Radyoterapi	TYT
				Sağlık Bilgi Sistemleri Teknikerliği	TYT
				Sağlık Kurumları İşletmeciliği	TYT
				Sağlık Turizmi İşletmeciliği	TYT
				Tıbbi Dokümantasyon ve Sekreterlik	TYT
				Tıbbi Görüntüleme Teknikleri	TYT
				Tıbbi Laboratuvar Teknikleri	TYT
				Tıbbi Tanıtım ve Pazarlama	TYT
				Yaşlı Bakımı	TYT

TABLO 3C Mesleki ve Teknik Ortaöğretim Kurumu Mezunlarının Ek Puanları İle Yerleşebilecekleri Ön Lisans Programları

Mesleki ve teknik ortaöğretim kurumlarının aşağıda belirtilen alan/dallarından mezun olanlar, karşılarında gösterilen yükseköğretim ön lisans programlarına yerleştirilirken, yerleştirme puanları OBP'nin 0,12 ile çarpılması ve puanlarına eklenmesi suretiyle elde edilecek; ayrıca, yerleştirme puanlarına OBP'nin 0,06 ile çarpılmasıyla elde edilecek ek puanlar katılacaktır.

Özel eğitim meslek okulları veya dengi okullar ile bu okulların programlarının uygulandığı özel eğitim sınıflarında öğrenim görenler, "TABLO 3D Özel Eğitim Mezunlarının Ek Puanları İle Yerleşebilecekleri Ön Lisans Programları" tablosunda karşılarında gösterilen yükseköğretim ön lisans programlarına ek puanları ile yerleştirileceklerdir.

AKod	Alan Adı	DNo	Dal Adı	Yükseköğretim Ön Lisans Programları	Puan Türü
6209	SAĞLIK HİZMETLERİ SEKRETERLİĞİ	-	ALANI VE TÜM DALLARI	Ağız ve Diş Sağlığı	TYT
				Büro Yönetimi ve Yönetici Asistanlığı	TYT
				İnsan Kaynakları Yönetimi	TYT
				Sağlık Kurumları İşletmeciliği	TYT
				Tıbbi Dokümantasyon ve Sekreterlik	TYT
				Tıbbi Tanıtım ve Pazarlama	TYT
6047	SANAT VE TASARIM	-	ALANI VE TÜM DALLARI	Ambalaj Tasarımı	TYT
				Basım ve Yayım Teknolojileri	TYT
				Çini Sanatı ve Tasarımı	TYT
				Endüstriyel Cam ve Seramik	TYT
				Eser Koruma	TYT
				Fotoğrafçılık ve Kameramanlık	TYT
				Geleneksel El Sanatları	TYT
				Grafik Tasarımı	TYT
				Halicilik ve Kilimcilik	TYT
				İç Mekan Tasarımı	TYT
				Kuyumculuk ve Takı Tasarımı	TYT
				Marka İletişimi	TYT
				Medya ve İletişim	TYT
				Mimari Dekoratif Sanatlar	TYT
				Mimari Restorasyon	TYT
				Reklamcılık	TYT
				Seramik ve Cam Tasarımı	TYT
				Web Tasarımı ve Kodlama	TYT
6048	SERAMİK VE CAM TEKNOLOJİSİ	-	ALANI VE TÜM DALLARI	Çini Sanatı ve Tasarımı	TYT
				Endüstriyel Cam ve Seramik	TYT
				İş Sağlığı ve Güvenliği	TYT
				Mimari Dekoratif Sanatlar	TYT
				Seramik ve Cam Tasarımı	TYT
6313	SİVİL HAVACILIK	1	YER HİZMETLERİ	Çağrı Merkezi Hizmetleri	TYT
				Hava Lojistiği	TYT
				İkram Hizmetleri	TYT
				Posta Hizmetleri	TYT
				Sivil Havacılık Kabin Hizmetleri	TYT
				Sivil Hava Ulaştırma İşletmeciliği	TYT
				Turizm ve Otel İşletmeciliği	TYT
				Turizm ve Seyahat Hizmetleri	TYT
				Ulaştırma ve Trafik Hizmetleri	TYT

TABLO 3C Mesleki ve Teknik Ortaöğretim Kurumu Mezunlarının Ek Puanları İle Yerleşebilecekleri Ön Lisans Programları

Mesleki ve teknik ortaöğretim kurumlarının aşağıda belirtilen alan/dallarından mezun olanlar, karşılarında gösterilen yükseköğretim ön lisans programlarına yerleştirilirken, yerleştirme puanları OBP'nin 0,12 ile çarpılması ve puanlarına eklenmesi suretiyle elde edilecek; ayrıca, yerleştirme puanlarına OBP'nin 0,06 ile çarpılmasıyla elde edilecek ek puanlar katılacaktır.

Özel eğitim meslek okulları veya dengi okullar ile bu okulların programlarının uygulandığı özel eğitim sınıflarında öğrenim görenler, "TABLO 3D Özel Eğitim Mezunlarının Ek Puanları İle Yerleşebilecekleri Ön Lisans Programları" tablosunda karşılarında gösterilen yükseköğretim ön lisans programlarına ek puanları ile yerleştirileceklerdir.

AKod	Alan Adı	DNo	Dal Adı	Yükseköğretim Ön Lisans Programları	Puan Türü
6059	TARIM	-	ALANI VE TÜM DALLARI	Arıcılık	TYT
				Bağcılık	TYT
				Bahçe Tarımı	TYT
				Bitki Koruma	TYT
				Çay Tarımı ve İşleme Teknolojisi	TYT
				Çim Alan Tesisi ve Yönetimi	TYT
				Fındık Ekserliği	TYT
				Fidan Yetiştiriciliği	TYT
				Mantarcılık	TYT
				Organik Tarım	TYT
				Ormancılık ve Orman Ürünleri	TYT
				Pazarlama	TYT
				Peyzaj ve Süs Bitkileri Yetiştiriciliği	TYT
				Seracılık	TYT
				Sulama Teknolojisi	TYT
				Tarım Makineleri	TYT
				Tarımsal İşletmecilik	TYT
				Tarım Teknolojisi	TYT
				Tarla Bitkileri	TYT
				Tıbbi ve Aromatik Bitkiler	TYT
				Tohumculuk Teknolojisi	TYT
				Zeytincilik ve Zeytin İşleme Teknolojisi	TYT

TABLO 3C Mesleki ve Teknik Ortaöğretim Kurumu Mezunlarının Ek Puanları İle Yerleşebilecekleri Ön Lisans Programları

Mesleki ve teknik ortaöğretim kurumlarının aşağıda belirtilen alan/dallarından mezun olanlar, karşılarında gösterilen yükseköğretim ön lisans programlarına yerleştirilirken, yerleştirme puanları OBP'nin 0,12 ile çarpılması ve puanlarına eklenmesi suretiyle elde edilecek; ayrıca, yerleştirme puanlarına OBP'nin 0,06 ile çarpılmasıyla elde edilecek ek puanlar katılacaktır.

Özel eğitim meslek okulları veya dengi okullar ile bu okulların programlarının uygulandığı özel eğitim sınıflarında öğrenim görenler, "TABLO 3D Özel Eğitim Mezunlarının Ek Puanları İle Yerleşebilecekleri Ön Lisans Programları" tablosunda karşılarında gösterilen yükseköğretim ön lisans programlarına ek puanları ile yerleştirileceklerdir.

AKod	Alan Adı	DNo	Dal Adı	Yükseköğretim Ön Lisans Programları	Puan Türü
6050	TARIM TEKNOLOJİLERİ	-	ALANI VE TÜM DALLARI	Arıcılık	TYT
				Bağcılık	TYT
				Bahçe Tarımı	TYT
				Bitki Koruma	TYT
				Çay Tarımı ve İşleme Teknolojisi	TYT
				Çim Alan Tesisi ve Yönetimi	TYT
				Et ve Ürünleri Teknolojisi	TYT
				Fındık Ekserliği	TYT
				Fidan Yetiştiriciliği	TYT
				Kümes Hayvanları Yetiştiriciliği	TYT
				Mantarcılık	TYT
				Organik Tarım	TYT
				Ormancılık ve Orman Ürünleri	TYT
				Pazarlama	TYT
				Peyzaj ve Süs Bitkileri Yetiştiriciliği	TYT
				Seracılık	TYT
				Sulama Teknolojisi	TYT
				Süt ve Besi Hayvancılığı	TYT
				Şarap Üretim Teknolojisi	TYT
				Tarım Makineleri	TYT
				Tarımsal İşletmecilik	TYT
				Tarım Teknolojisi	TYT
				Tarla Bitkileri	TYT
6051	TASARIM TEKNOLOJİLERİ	-	ALANI VE TÜM DALLARI	Tıbbi ve Aromatik Bitkiler	TYT
				Tohumculuk Teknolojisi	TYT
				Zeytincilik ve Zeytin İşleme Teknolojisi	TYT
				Ambalaj Tasarımı	TYT
				Bilgisayar Destekli Tasarım ve Animasyon	TYT
				Çok Boyutlu Modelleme ve Animasyon	TYT
				Endüstri Ürünleri Tasarımı	TYT
				Endüstriyel Kalıpcılık	TYT
				Grafik Tasarımı	TYT
				Makine	TYT
				Makine Resim ve Konstrüksiyonu	TYT
				Mekatronik	TYT
				Tekstil ve Halı Makineleri	TYT

TABLO 3C Mesleki ve Teknik Ortaöğretim Kurumu Mezunlarının Ek Puanları İle Yerleşebilecekleri Ön Lisans Programları

Mesleki ve teknik ortaöğretim kurumlarının aşağıda belirtilen alan/dallarından mezun olanlar, karşılarında gösterilen yükseköğretim ön lisans programlarına yerleştirilirken, yerleştirme puanları OBP'nin 0,12 ile çarpılması ve puanlarına eklenmesi suretiyle elde edilecek; ayrıca, yerleştirme puanlarına OBP'nin 0,06 ile çarpılmasıyla elde edilecek ek puanlar katılacaktır.

Özel eğitim meslek okulları veya dengi okullar ile bu okulların programlarının uygulandığı özel eğitim sınıflarında öğrenim görenler, "TABLO 3D Özel Eğitim Mezunlarının Ek Puanları İle Yerleşebilecekleri Ön Lisans Programları" tablosunda karşılarında gösterilen yükseköğretim ön lisans programlarına ek puanları ile yerleştirileceklerdir.

AKod	Alan Adı	DNo	Dal Adı	Yükseköğretim Ön Lisans Programları	Puan Türü
6052	TEKSTİL TEKNOLOJİSİ	-	ALANI VE TÜM DALLARI	Boya Teknolojisi	TYT
				Deri Konfeksiyon	TYT
				Deri Teknolojisi	TYT
				Giyim Üretim Teknolojisi	TYT
				Halıcılık ve Kilimcilik	TYT
				Moda Tasarımı	TYT
				Moda Yönetimi	TYT
				Tekstil Teknolojisi	TYT
				Tekstil ve Halı Makineleri	TYT
		6	TEKSTİL MEKATRONİĞİ	Alternatif Enerji Kaynakları Teknolojisi	TYT
				Biyomedikal Cihaz Teknolojisi	TYT
				Elektrik	TYT
				Elektrik Enerjisi Üretim, İletim ve Dağıtım	TYT
				Elektrikli Cihaz Teknolojisi	TYT
				Elektronik Haberleşme Teknolojisi	TYT
				Elektronik Teknolojisi	TYT
				Endüstriyel Kalıpcılık	TYT
				Enerji Tesisleri İşletmeciliği	TYT
				Gemi Makineleri İşletmeciliği	TYT
				Grafik Tasarımı	TYT
				Hibrid ve Elektrikli Taşıtlar Teknolojisi	TYT
				İş Makineleri Operatörlüğü	TYT
				Kontrol ve Otomasyon Teknolojisi	TYT
				Makine	TYT
				Mekatronik	TYT
				Metalurji	TYT
				Mobil Teknolojileri	TYT
				Otomotiv Gövde ve Yüzey İşlem Teknolojileri	TYT
				Otomotiv Teknolojisi	TYT
				Radyo ve Televizyon Teknolojisi	TYT
				Raylı Sistemler Elektrik ve Elektronik	TYT
				Raylı Sistemler Makine Teknolojisi	TYT
				Sahne Işık ve Ses Teknolojileri	TYT
				Sondaj Teknolojisi	TYT
				Tarım Makineleri	TYT
				Uçak Teknolojisi	TYT
6053	TESİSAT TEKNOLOJİSİ VE İKLİMLENDİRME	-	ALANI VE TÜM DALLARI	Doğalgaz ve Tesisatı Teknolojisi	TYT
				İklimlendirme ve Soğutma Teknolojisi	TYT
				Yapı Tesisat Teknolojisi	TYT

TABLO 3C Mesleki ve Teknik Ortaöğretim Kurumu Mezunlarının Ek Puanları İle Yerleşebilecekleri Ön Lisans Programları

Mesleki ve teknik ortaöğretim kurumlarının aşağıda belirtilen alan/dallarından mezun olanlar, karşılarında gösterilen yükseköğretim ön lisans programlarına yerleştirilirken, yerleştirme puanları OBP'nin 0,12 ile çarpılması ve puanlarına eklenmesi suretiyle elde edilecek; ayrıca, yerleştirme puanlarına OBP'nin 0,06 ile çarpılmasıyla elde edilecek ek puanlar katılacaktır.

Özel eğitim meslek okulları veya dengi okullar ile bu okulların programlarının uygulandığı özel eğitim sınıflarında öğrenim görenler, "TABLO 3D Özel Eğitim Mezunlarının Ek Puanları İle Yerleşebilecekleri Ön Lisans Programları" tablosunda karşılarında gösterilen yükseköğretim ön lisans programlarına ek puanları ile yerleştirileceklerdir.

AKod	Alan Adı	DNo	Dal Adı	Yükseköğretim Ön Lisans Programları	Puan Türü
6210	TIBBİ LABORATUVAR	-	ALANI VE TÜM DALLARI	Diyaliz	TYT
				Elektronörofizyoloji	TYT
				İlk ve Acil Yardım	TYT
				İş Sağlığı ve Güvenliği	TYT
				İş ve Uğraşı Terapisi	TYT
				Laborant ve Veteriner Sağlık	TYT
				Laboratuvar Teknolojisi	TYT
				Patoloji Laboratuvar Teknikleri	TYT
				Tıbbi Laboratuvar Teknikleri	TYT
				Tıbbi Tanıtım ve Pazarlama	TYT
6054	UÇAK BAKIM	-	ALANI VE TÜM DALLARI	İnsansız Hava Aracı Teknolojisi ve Operatörlüğü	TYT
		2	UÇAK ELEKTRONİĞİ	Alternatif Enerji Kaynakları Teknolojisi	TYT
				Biyomedikal Cihaz Teknolojisi	TYT
				Elektrik	TYT
				Elektrik Enerjisi Üretim, İletim ve Dağıtım	TYT
				Elektrikli Cihaz Teknolojisi	TYT
				Elektronik Haberleşme Teknolojisi	TYT
				Elektronik Teknolojisi	TYT
				Enerji Tesisleri İşletmeciliği	TYT
				Grafik Tasarımı	TYT
				Hibrid ve Elektrikli Taşıtlar Teknolojisi	TYT
				Kontrol ve Otomasyon Teknolojisi	TYT
				Mekatronik	TYT
				Mobil Teknolojileri	TYT
				Otomotiv Teknolojisi	TYT
				Radyo ve Televizyon Teknolojisi	TYT
				Raylı Sistemler Elektrik ve Elektronik	TYT
				Sahne Işık ve Ses Teknolojileri	TYT
				Uçak Teknolojisi	TYT
		1	UÇAK GÖVDE-MOTOR	Hibrid ve Elektrikli Taşıtlar Teknolojisi	TYT
				Makine	TYT
				Otomotiv Teknolojisi	TYT
				Tarım Makineleri	TYT
				Uçak Teknolojisi	TYT

TABLO 3C Mesleki ve Teknik Ortaöğretim Kurumu Mezunlarının Ek Puanları İle Yerleşebilecekleri Ön Lisans Programları

Mesleki ve teknik ortaöğretim kurumlarının aşağıda belirtilen alan/dallarından mezun olanlar, karşılarında gösterilen yükseköğretim ön lisans programlarına yerleştirilirken, yerleştirme puanları OBP'nin 0,12 ile çarpılması ve puanlarına eklenmesi suretiyle elde edilecek; ayrıca, yerleştirme puanlarına OBP'nin 0,06 ile çarpılmasıyla elde edilecek ek puanlar katılacaktır.

Özel eğitim meslek okulları veya dengi okullar ile bu okulların programlarının uygulandığı özel eğitim sınıflarında öğrenim görenler, "TABLO 3D Özel Eğitim Mezunlarının Ek Puanları İle Yerleşebilecekleri Ön Lisans Programları" tablosunda karşılarında gösterilen yükseköğretim ön lisans programlarına ek puanları ile yerleştirileceklerdir.

AKod	Alan Adı	DNo	Dal Adı	Yükseköğretim Ön Lisans Programları	Puan Türü
6055	ULAŞTIRMA HİZMETLERİ	-	ALANI VE TÜM DALLARI	Bankacılık ve Sigortacılık	TYT
				Deniz Brokerliği	TYT
				Deniz ve Liman İşletmeciliği	TYT
				Dış Ticaret	TYT
				Emlak Yönetimi	TYT
				Enerji Tesisleri İşletmeciliği	TYT
				Hava Lojistiği	TYT
				İnsan Kaynakları Yönetimi	TYT
				İşletme Yönetimi	TYT
				Kooperatifçilik	TYT
				Kültürel Miras ve Turizm	TYT
				Lojistik	TYT
				Marina ve Yat İşletmeciliği	TYT
				Marka İletişimi	TYT
				Menkul Kıymetler ve Sermaye Piyasası	TYT
				Moda Yönetimi	TYT
				Muhasebe ve Vergi Uygulamaları	TYT
				Otobüs Kaptanlığı	TYT
				Pazarlama	TYT
				Perakende Satış ve Mağaza Yönetimi	TYT
				Posta Hizmetleri	TYT
				Sağlık Kurumları İşletmeciliği	TYT
				Sivil Havacılık Kabin Hizmetleri	TYT
				Sivil Hava Ulaştırma İşletmeciliği	TYT
				Sosyal Güvenlik	TYT
				Tarımsal İşletmecilik	TYT
				Turist Rehberliği	TYT
				Turizm Animasyonu	TYT
				Turizm ve Otel İşletmeciliği	TYT
				Turizm ve Seyahat Hizmetleri	TYT
				Uçuş Harekat Yöneticiliği	TYT
6056	YENİLENEBİLİR ENERJİ TEKNOLOJİLERİ	-	ALANI VE TÜM DALLARI	Alternatif Enerji Kaynakları Teknolojisi	TYT
				Elektrik	TYT
				Elektrik Enerjisi Üretim, İletim ve Dağıtımı	TYT
				Elektrikli Cihaz Teknolojisi	TYT
				Elektronik Haberleşme Teknolojisi	TYT
				Elektronik Teknolojisi	TYT
				Enerji Tesisleri İşletmeciliği	TYT
				Kontrol ve Otomasyon Teknolojisi	TYT

TABLO 3C Mesleki ve Teknik Ortaöğretim Kurumu Mezunlarının Ek Puanları İle Yerleşebilecekleri Ön Lisans Programları

Mesleki ve teknik ortaöğretim kurumlarının aşağıda belirtilen alan/dallarından mezun olanlar, karşılarında gösterilen yükseköğretim ön lisans programlarına yerleştirilirken, yerleştirme puanları OBP'nin 0,12 ile çarpılması ve puanlarına eklenmesi suretiyle elde edilecek; ayrıca, yerleştirme puanlarına OBP'nin 0,06 ile çarpılmasıyla elde edilecek ek puanlar katılacaktır.

Özel eğitim meslek okulları veya dengi okullar ile bu okulların programlarının uygulandığı özel eğitim sınıflarında öğrenim görenler, "TABLO 3D Özel Eğitim Mezunlarının Ek Puanları İle Yerleşebilecekleri Ön Lisans Programları" tablosunda karşılarında gösterilen yükseköğretim ön lisans programlarına ek puanları ile yerleştirileceklerdir.

AKod	Alan Adı	DNo	Dal Adı	Yükseköğretim Ön Lisans Programları	Puan Türü
6057	YİYECEK İÇECEK HİZMETLERİ	-	ALANI VE TÜM DALLARI	Aşçılık	TYT
				Gıda Teknolojisi	TYT
				İkram Hizmetleri	TYT
				Kültürel Miras ve Turizm	TYT
				Otobüs Kaptanlığı	TYT
				Pastacılık ve Ekmekçilik	TYT
				Sağlık Turizmi İşletmeciliği	TYT
				Turist Rehberliği	TYT
				Turizm Animasyonu	TYT
				Turizm ve Otel İşletmeciliği	TYT
				Turizm ve Seyahat Hizmetleri	TYT
		6	HOSTESLİK	Sivil Havacılık Kabin Hizmetleri	TYT
		101	KURUM BESLENMESİ	Çay Tarımı ve İşleme Teknolojisi	TYT
				Et ve Ürünleri Teknolojisi	TYT
				Gıda Kalite Kontrolü ve Analizi	TYT
				Kümes Hayvanları Yetiştiriciliği	TYT
				Meyve ve Sebze İşleme Teknolojisi	TYT
				Su Ürünleri İşleme Teknolojisi	TYT
				Süt ve Ürünleri Teknolojisi	TYT
				Un ve Unlu Mamuller Teknolojisi	TYT
				Yağ Endüstrisi	TYT
				Zeytincilik ve Zeytin İşleme Teknolojisi	TYT
		1	MUTFAK	Et ve Ürünleri Teknolojisi	TYT

TABLO 3C Mesleki ve Teknik Ortaöğretim Kurumu Mezunlarının Ek Puanları İle Yerleşebilecekleri Ön Lisans Programları

Mesleki ve teknik ortaöğretim kurumlarının aşağıda belirtilen alan/dallarından mezun olanlar, karşılarında gösterilen yükseköğretim ön lisans programlarına yerleştirilirken, yerleştirme puanları OBP'nin 0,12 ile çarpılması ve puanlarına eklenmesi suretiyle elde edilecek; ayrıca, yerleştirme puanlarına OBP'nin 0,06 ile çarpılmasıyla elde edilecek ek puanlar katılacaktır.

Özel eğitim meslek okulları veya dengi okullar ile bu okulların programlarının uygulandığı özel eğitim sınıflarında öğrenim görenler, "TABLO 3D Özel Eğitim Mezunlarının Ek Puanları İle Yerleşebilecekleri Ön Lisans Programları" tablosunda karşılarında gösterilen yükseköğretim ön lisans programlarına ek puanları ile yerleştirileceklerdir.

Mesleki ve teknik ortaöğretim kurumlarının aşağıda belirtilen okul türlerinden mezun olanlar, karşılarında gösterilen yükseköğretim ön lisans programlarına ek puanları ile yerleştirileceklerdir.		
Okul Türü:	Yükseköğretim Ön Lisans Programları	Puan Türü
59068 Sağlık Astsubay Hazırlama Okulu	Elektronörofizyoloji Ameliyathane Hizmetleri Otopsi Yardımcılığı Tıbbi Görüntüleme Teknikleri Radyoterapi Ortopedik Protez ve Ortez Çevre Sağlığı Tıbbi Tanıtım ve Pazarlama Patoloji Laboratuvar Teknikleri Tıbbi Laboratuvar Teknikleri İlk ve Acil Yardım Diyaliz Odyometri Anestezi Tıbbi Dokümantasyon ve Sekreterlik	TYT
20065 İmam Hatip Lisesi Programı (Açıköğretim Lisesi) 51015 İmam Hatip Lisesi 51048 İmam Hatip Lisesi (Yabancı Dil Ağırlıklı) 30069 İmam Hatip Lisesi Programı / Anadolu İmam Hatip Lisesi Programı (Çok Programlı Lise) 51023 Anadolu İmam Hatip Lisesi 51031 İmam Hatip Okulu	İlahiyat İslami İlimler	TYT

TABLO 3D Özel Eğitim Mezunlarının Ek Puanları İle Yerleşebilecekleri Ön Lisans Programları

Özel eğitim meslek okulları veya dengi okullar ile bu okulların programlarının uygulandığı özel eğitim sınıflarından 2018 yılı ve sonrasında mezun olanlar, aşağıda alanlarının karşısında gösterilen yükseköğretim ön lisans programlarına yerleştirilirken, yerleştirme puanları OBP'nin 0,12 ile çarpılması ve puanlarına eklenmesi suretiyle elde edilecek; ayrıca, yerleştirme puanlarına OBP'nin 0,06 ile çarpılmasıyla elde edilecek ek puanlar katılacaktır.

AKod	Alan Adı	DNo	Dal Adı	Yükseköğretim Ön Lisans Programları	Puan Türü
6006	BİLİŞİM TEKNOLOJİLERİ	-	ALANI VE TÜM DALLARI	Bilgisayar Operatörlüğü	TYT
				Bilgisayar Teknolojisi	TYT
				Bilgi Yönetimi	TYT
				İnternet ve Ağ Teknolojileri	TYT
				Mobil Teknolojileri	TYT
				Web Tasarımı ve Kodlama	TYT
6008	BÜRO YÖNETİMİ	-	ALANI VE TÜM DALLARI	Büro Yönetimi ve Yönetici Asistanlığı	TYT
				Çağrı Merkezi Hizmetleri	TYT
				Hukuk Büro Yönetimi ve Sekreterliği	TYT
				İnsan Kaynakları Yönetimi	TYT
				İşletme Yönetimi	TYT
				Kooperatifçilik	TYT
				Nüfus ve Vatandaşlık	TYT
				Sağlık Kurumları İşletmeciliği	TYT
				Tıbbi Dokümantasyon ve Sekreterlik	TYT
				Tıbbi Tanıtım ve Pazarlama	TYT
6012	EL SANATLARI TEKNOLOJİSİ	-	ALANI VE TÜM DALLARI	Çini Sanatı ve Tasarımı	TYT
				Geleneksel El Sanatları	TYT
				Halıcılık ve Kilimcilik	TYT
				Kuyumculuk ve Takı Tasarımı	TYT

TABLO 3D Özel Eğitim Mezunlarının Ek Puanları İle Yerleşebilecekleri Ön Lisans Programları

Özel eğitim meslek okulları veya dengi okullar ile bu okulların programlarının uygulandığı özel eğitim sınıflarından 2018 yılı ve sonrasında mezun olanlar, aşağıda alanlarının karşısında gösterilen yükseköğretim ön lisans programlarına yerleştirilirken, yerleştirme puanları OBP'nin 0,12 ile çarpılması ve puanlarına eklenmesi suretiyle elde edilecek; ayrıca, yerleştirme puanlarına OBP'nin 0,06 ile çarpılmasıyla elde edilecek ek puanlar katılacaktır.

AKod	Alan Adı	DNo	Dal Adı	Yükseköğretim Ön Lisans Programları	Puan Türü
6017	GIDA TEKNOLOJİSİ	-	ALANI VE TÜM DALLARI	Bağcılık	TYT
				Bahçe Tarımı	TYT
				Bitki Koruma	TYT
				Çay Tarımı ve İşleme Teknolojisi	TYT
				Çevre Koruma ve Kontrol	TYT
				Çim Alan Tesisi ve Yönetimi	TYT
				Et ve Ürünleri Teknolojisi	TYT
				Ev İdaresi	TYT
				Fidan Yetiştiriciliği	TYT
				Gıda Teknolojisi	TYT
				İkram Hizmetleri	TYT
				Kümes Hayvanları Yetiştiriciliği	TYT
				Mantarcılık	TYT
				Meyve ve Sebze İşleme Teknolojisi	TYT
				Organik Tarım	TYT
				Ormancılık ve Orman Ürünleri	TYT
				Pastacılık ve Ekmekçilik	TYT
				Pazarlama	TYT
				Peyzaj ve Süs Bitkileri Yetiştiriciliği	TYT
				Seracılık	TYT
				Sulama Teknolojisi	TYT
				Su Ürünleri İşleme Teknolojisi	TYT
				Süt ve Besi Hayvancılığı	TYT
				Süt ve Ürünleri Teknolojisi	TYT
				Tarım Teknolojisi	TYT
				Tarla Bitkileri	TYT
				Tıbbi ve Aromatik Bitkiler	TYT
				Tohumculuk Teknolojisi	TYT
				Turizm ve Seyahat Hizmetleri	TYT
				Un ve Unlu Mamuller Teknolojisi	TYT
				Yağ Endüstrisi	TYT
				Zeytincilik ve Zeytin İşleme Teknolojisi	TYT
6018	GIYIM ÜRETİM TEKNOLOJİSİ	-	ALANI VE TÜM DALLARI	Ayakkabı Tasarım ve Üretimi	TYT
				Deri Konfeksiyon	TYT
				Deri Teknolojisi	TYT
				Geleneksel El Sanatları	TYT
				Giyim Üretim Teknolojisi	TYT
				Halıcılık ve Kilimcilik	TYT
				Kuyumculuk ve Takı Tasarımı	TYT
				Moda Tasarımı	TYT
				Moda Yönetimi	TYT
				Sahne ve Dekor Tasarımı	TYT
				Tekstil Teknolojisi	TYT

TABLO 3D Özel Eğitim Mezunlarının Ek Puanları İle Yerleşebilecekleri Ön Lisans Programları

Özel eğitim meslek okulları veya dengi okullar ile bu okulların programlarının uygulandığı özel eğitim sınıflarından 2018 yılı ve sonrasında mezun olanlar, aşağıda alanlarının karşısında gösterilen yükseköğretim ön lisans programlarına yerleştirilirken, yerleştirme puanları OBP'nin 0,12 ile çarpılması ve puanlarına eklenmesi suretiyle elde edilecek; ayrıca, yerleştirme puanlarına OBP'nin 0,06 ile çarpılmasıyla elde edilecek ek puanlar katılacaktır.

AKod	Alan Adı	DNo	Dal Adı	Yükseköğretim Ön Lisans Programları	Puan Türü
6020	GÜZELLİK VE SAÇ BAKIM HİZMETLERİ	-	ALANI VE TÜM DALLARI	Saç Bakımı ve Güzellik Hizmetleri	TYT
				Tıbbi ve Aromatik Bitkiler	TYT
6027	İNŞAAT TEKNOLOJİSİ	-	ALANI VE TÜM DALLARI	Harita ve Kadastro	TYT
				İç Mekan Tasarımı	TYT
				İnşaat Teknolojisi	TYT
				Mermer Teknolojisi	TYT
				Mimari Restorasyon	TYT
				Yapı Denetimi	TYT
				Yapı Ressamlığı	TYT
6029	KİMYA TEKNOLOJİSİ	-	ALANI VE TÜM DALLARI	Atık Yönetimi	TYT
				Ayakkabı Tasarım ve Üretimi	TYT
				Boya Teknolojisi	TYT
				Deri Konfeksiyon	TYT
				Deri Teknolojisi	TYT
				Eczane Hizmetleri	TYT
				Endüstriyel Cam ve Seramik	TYT
				Endüstriyel Hammaddeler İşleme Teknolojisi	TYT
				Gıda Teknolojisi	TYT
				Kimya Teknolojisi	TYT
				Kozmetik Teknolojisi	TYT
				Laboratuvar Teknolojisi	TYT
				Polimer Teknolojisi	TYT
				Tıbbi ve Aromatik Bitkiler	TYT
				Yağ Endüstrisi	TYT
				Yapı Yalıtım Teknolojisi	TYT
6071	KONAKLAMA HİZMETLERİ	-	ALANI VE TÜM DALLARI	İkram Hizmetleri	TYT
				Kültürel Miras ve Turizm	TYT
				Turizm Animasyonu	TYT
				Turizm ve Seyahat Hizmetleri	TYT
6030	KONAKLAMA VE SEYAHAT HİZMETLERİ	-	ALANI VE TÜM DALLARI	İkram Hizmetleri	TYT
				Kültürel Miras ve Turizm	TYT
				Turizm Animasyonu	TYT
				Turizm ve Seyahat Hizmetleri	TYT
6034	MATBAA TEKNOLOJİSİ	-	ALANI VE TÜM DALLARI	Ambalaj Tasarımı	TYT
				Basım ve Yayım Teknolojileri	TYT
				Fotoğrafçılık ve Kameramanlık	TYT
6035	METAL TEKNOLOJİSİ	-	ALANI VE TÜM DALLARI	Endüstriyel Hammaddeler İşleme Teknolojisi	TYT
				Endüstriyel Kalıpcılık	TYT
				Makine	TYT
				Mekatronik	TYT
				Otomotiv Gövde ve Yüzey İşlem Teknolojileri	TYT

TABLO 3D Özel Eğitim Mezunlarının Ek Puanları İle Yerleşebilecekleri Ön Lisans Programları

Özel eğitim meslek okulları veya dengi okullar ile bu okulların programlarının uygulandığı özel eğitim sınıflarından 2018 yılı ve sonrasında mezun olanlar, aşağıda alanlarının karşısında gösterilen yükseköğretim ön lisans programlarına yerleştirilirken, yerleştirme puanları OBP'nin 0,12 ile çarpılması ve puanlarına eklenmesi suretiyle elde edilecek; ayrıca, yerleştirme puanlarına OBP'nin 0,06 ile çarpılmasıyla elde edilecek ek puanlar katılacaktır.

AKod	Alan Adı	DNo	Dal Adı	Yükseköğretim Ön Lisans Programları	Puan Türü
6038	MOBİLYA VE İÇ MEKAN TASARIMI	-	ALANI VE TÜM DALLARI	Endüstri Ürünleri Tasarımı	TYT
				Eser Koruma	TYT
				İç Mekan Tasarımı	TYT
				Mimari Dekoratif Sanatlar	TYT
				Mimari Restorasyon	TYT
				Mobilya ve Dekorasyon	TYT
				Ormancılık ve Orman Ürünleri	TYT
				Sahne ve Dekor Tasarımı	TYT
6039	MOTORLU ARAÇLAR TEKNOLOJİSİ	-	ALANI VE TÜM DALLARI	Endüstriyel Kalıpcılık	TYT
				Makine	TYT
				Mekatronik	TYT
				Otomotiv Gövde ve Yüzey İşlem Teknolojileri	TYT
				Otomotiv Teknolojisi	TYT
6048	SERAMİK VE CAM TEKNOLOJİSİ	-	ALANI VE TÜM DALLARI	Çini Sanatı ve Tasarımı	TYT
				Endüstriyel Cam ve Seramik	TYT
				Mimari Dekoratif Sanatlar	TYT
				Seramik ve Cam Tasarımı	TYT
6059	TARIM	-	ALANI VE TÜM DALLARI	Bağcılık	TYT
				Bahçe Tarımı	TYT
				Bitki Koruma	TYT
				Çay Tarımı ve İşleme Teknolojisi	TYT
				Çim Alan Tesisi ve Yönetimi	TYT
				Et ve Ürünleri Teknolojisi	TYT
				Fidan Yetiştiriciliği	TYT
				Kümes Hayvanları Yetiştiriciliği	TYT
				Mantarcılık	TYT
				Organik Tarım	TYT
				Ormancılık ve Orman Ürünleri	TYT
				Pazarlama	TYT
				Peyzaj ve Süs Bitkileri Yetiştiriciliği	TYT
				Seracılık	TYT
				Sulama Teknolojisi	TYT
				Süt ve Besi Hayvancılığı	TYT
				Tarım Teknolojisi	TYT
				Tarla Bitkileri	TYT
				Tıbbi ve Aromatik Bitkiler	TYT
				Tohumculuk Teknolojisi	TYT
				Zeytincilik ve Zeytin İşleme Teknolojisi	TYT

TABLO 3D Özel Eğitim Mezunlarının Ek Puanları İle Yerleşebilecekleri Ön Lisans Programları

Özel eğitim meslek okulları veya dengi okullar ile bu okulların programlarının uygulandığı özel eğitim sınıflarından 2018 yılı ve sonrasında mezun olanlar, aşağıda alanlarının karşısında gösterilen yükseköğretim ön lisans programlarına yerleştirilirken, yerleştirme puanları OBP'nin 0,12 ile çarpılması ve puanlarına eklenmesi suretiyle elde edilecek; ayrıca, yerleştirme puanlarına OBP'nin 0,06 ile çarpılmasıyla elde edilecek ek puanlar katılacaktır.

AKod	Alan Adı	DNo	Dal Adı	Yükseköğretim Ön Lisans Programları	Puan Türü
6052	TEKSTİL TEKNOLOJİSİ	-	ALANI VE TÜM DALLARI	Boya Teknolojisi	TYT
				Deri Konfeksiyon	TYT
				Deri Teknolojisi	TYT
				Giyim Üretim Teknolojisi	TYT
				Halıcılık ve Kilimcilik	TYT
				Moda Tasarımı	TYT
				Moda Yönetimi	TYT
				Tekstil Teknolojisi	TYT
				Tekstil ve Halı Makineleri	TYT
				İklimlendirme ve Soğutma Teknolojisi	TYT
6072	TESİSAT TEKNOLOJİSİ	-	ALANI VE TÜM DALLARI	Yapı Tesisat Teknolojisi	TYT
6053	TESİSAT TEKNOLOJİSİ VE İKLİMLENDİRME	-	ALANI VE TÜM DALLARI	İklimlendirme ve Soğutma Teknolojisi	TYT
				Yapı Tesisat Teknolojisi	TYT
6057	YİYECEK İÇECEK HİZMETLERİ	-	ALANI VE TÜM DALLARI	Çay Tarımı ve İşleme Teknolojisi	TYT
				Et ve Ürünleri Teknolojisi	TYT
				Gıda Teknolojisi	TYT
				İkram Hizmetleri	TYT
				Kültürel Miras ve Turizm	TYT
				Kümes Hayvanları Yetiştiriciliği	TYT
				Meyve ve Sebze İşleme Teknolojisi	TYT
				Pastacılık ve Ekmekçilik	TYT
				Su Ürünleri İşleme Teknolojisi	TYT
				Süt ve Ürünleri Teknolojisi	TYT
				Turizm Animasyonu	TYT
				Turizm ve Seyahat Hizmetleri	TYT
				Un ve Unlu Mamuller Teknolojisi	TYT
				Yağ Endüstrisi	TYT
				Zeytincilik ve Zeytin İşleme Teknolojisi	TYT

**Tablo 4 ÖSYM Tarafından Merkezî Yerleştirme Yapılan
Yükseköğretim Programlarının Öğretim Süreleri ve Puan Türleri (*)**

Yükseköğretim Programları	Öğretim Süresi	Puan Türü
ÖN LİSANS PROGRAMLARI		
Acil Durum ve Afet Yönetimi	2	TYT
Adalet	2	TYT
Ağız ve Diş Sağlığı	2	TYT
Alternatif Enerji Kaynakları Teknolojisi	2	TYT
Ambalaj Tasarımı	2	TYT
Ameliyathane Hizmetleri	2	TYT
Anestezi	2	TYT
Arıcılık	2	TYT
Aşçılık	2	TYT
Atıcılık ve Antrenörlüğü	2	TYT
Atık Yönetimi	2	TYT
Avcılık ve Yaban Hayatı	2	TYT
Ayakkabı Tasarım ve Üretimi	2	TYT
Bağcılık	2	TYT
Bahçe Tarımı	2	TYT
Bankacılık ve Sigortacılık	2	TYT
Basım ve Yayımlar Teknolojileri	2	TYT
Bilgi Yönetimi	2	TYT
Bilgisayar Destekli Tasarım ve Animasyon	2	TYT
Bilgisayar Operatörlüğü	2	TYT
Bilgisayar Operatörlüğü (Engelliler Entegre YO)	2	TYT
Bilgisayar Programcılığı	2	TYT
Bilgisayar Teknolojisi	2	TYT
Bilişim Güvenliği Teknolojisi	2	TYT
Bitki Koruma	2	TYT
Biyokimya	2	TYT
Biyomedikal Cihaz Teknolojisi	2	TYT
Boya Teknolojisi	2	TYT
Büro Yönetimi ve Yönetici Asistanlığı	2	TYT
Ceza İnfaz ve Güvenlik Hizmetleri	2	TYT
Coğrafi Bilgi Sistemleri	2	TYT
Çağrı Merkezi Hizmetleri	2	TYT
Çay Tarımı ve İşleme Teknolojisi	2	TYT
Çevre Koruma ve Kontrol	2	TYT
Çevre Sağlığı	2	TYT
Çevre Temizliği ve Denetimi	2	TYT
Çim Alan Tesisi ve Yönetimi	2	TYT
Çini Sanatı ve Tasarımı	2	TYT
Çocuk Gelişimi	2	TYT
Çocuk Koruma ve Bakım Hizmetleri	2	TYT
Çok Boyutlu Modelleme ve Animasyon	2	TYT
Deniz Brokerliği	2	TYT
Deniz Ulaştırma ve İşletme	2	TYT
Deniz ve Liman İşletmeciliği	2	TYT
Deri Konfeksiyon	2	TYT
Deri Teknolojisi	2	TYT
Dezenfeksiyon, Sterilizasyon ve Antisepsi Teknikerliği	2	TYT
Dış Ticaret	2	TYT
Dijital Fabrika Teknolojileri	2	TYT
Dış Protez Teknolojisi	2	TYT
Diyaliz	2	TYT
Doğal Yapı Taşları Teknolojisi	2	TYT
Doğalgaz ve Tesisatı Teknolojisi	2	TYT
Döküm	2	TYT
Eczane Hizmetleri	2	TYT
Elektrik	2	TYT
Elektrik Enerjisi Üretim, İletim ve Dağıtım	2	TYT
Elektrikli Cihaz Teknolojisi	2	TYT
Elektronik Haberleşme Teknolojisi	2	TYT
Elektronik Teknolojisi	2	TYT
Elektronörofizyoloji	2	TYT
Emlak Yönetimi	2	TYT
Endüstri Ürünleri Tasarımı	2	TYT
Endüstriyel Cam ve Seramik	2	TYT
Endüstriyel Hammaddeler İşleme Teknolojisi	2	TYT
Endüstriyel Kalıpcılık	2	TYT
Enerji Tesisleri İşletmeciliği	2	TYT
Engelli Bakımı ve Rehabilitasyon	2	TYT
Engelliler İçin Gölge Öğreticilik	2	TYT
Eser Koruma	2	TYT
Et ve Ürünleri Teknolojisi	2	TYT
E-Ticaret ve Pazarlama	2	TYT

**Tablo 4 ÖSYM Tarafından Merkezî Yerleştirme Yapılan
Yükseköğretim Programlarının Öğretim Süreleri ve Puan Türleri (*)**

Yükseköğretim Programları	Öğretim Süresi	Puan Türü
Ev İdaresi	2	TYT
Evde Hasta Bakımı	2	TYT
Fındık Ekserliği	2	TYT
Fidan Yetiştiriciliği	2	TYT
Fizyoterapi	2	TYT
Fotoğrafçılık ve Kameramanlık	2	TYT
Geleneksel El Sanatları	2	TYT
Gemi İnşaatı	2	TYT
Gemi Makineleri İşletmeciliği	2	TYT
Geoteknik	2	TYT
Gıda Kalite Kontrolü ve Analizi	2	TYT
Gıda Teknolojisi	2	TYT
Giyim Üretim Teknolojisi	2	TYT
Grafik Tasarımı	2	TYT
Halicilik ve Kilimcilik	2	TYT
Halkla İlişkiler ve Tanıtım	2	TYT
Harita ve Kadastro	2	TYT
Hasta Bakımı	2	TYT
Hava Lojistiği	2	TYT
Hibrid ve Elektrikli Taşıtlar Teknolojisi	2	TYT
Hukuk Büro Yönetimi ve Sekreterliği	2	TYT
İç Mekan Tasarımı	2	TYT
İklimlendirme ve Soğutma Teknolojisi	2	TYT
İkram Hizmetleri	2	TYT
İlahiyat	2	TYT
İlk ve Acil Yardım	2	TYT
İnsan Kaynakları Yönetimi	2	TYT
İnsansız Hava Aracı Teknolojisi ve Operatörlüğü	2	TYT
İnşaat Teknolojisi	2	TYT
İnternet ve Ağ Teknolojileri	2	TYT
İslami İlimler	2	TYT
İş Makineleri Operatörlüğü	2	TYT
İş Sağlığı ve Güvenliği	2	TYT
İş ve Uğraşı Terapisi	2	TYT
İşletme Yönetimi	2	TYT
Kaynak Teknolojisi	2	TYT
Kimya Teknolojisi	2	TYT
Kontrol ve Otomasyon Teknolojisi	2	TYT
Kooperatifçilik	2	TYT
Kozmetik Teknolojisi	2	TYT
Kuyumculuk ve Takı Tasarımı	2	TYT
Kültürel Miras ve Turizm	2	TYT
Kümes Hayvanları Yetiştiriciliği	2	TYT
Laborant ve Veteriner Sağlık	2	TYT
Laboratuvar Teknolojisi	2	TYT
Lojistik	2	TYT
Madencilik Teknolojisi	2	TYT
Makine	2	TYT
Makine Resim ve Konstrüksiyonu	2	TYT
Maliye	2	TYT
Mantarcılık	2	TYT
Marina ve Yat İşletmeciliği	2	TYT
Marka İletişimi	2	TYT
Medya ve İletişim	2	TYT
Mekatronik	2	TYT
Menkul Kıymetler ve Sermaye Piyasası	2	TYT
Mermer Teknolojisi	2	TYT
Metallurji	2	TYT
Meyve ve Sebze İşleme Teknolojisi	2	TYT
Mimari Dekoratif Sanatlar	2	TYT
Mimari Restorasyon	2	TYT
Mobil Teknolojileri	2	TYT
Mobilya ve Dekorasyon	2	TYT
Moda Tasarımı	2	TYT
Moda Yönetimi	2	TYT
Muhasebe ve Vergi Uygulamaları	2	TYT
Nüfus ve Vatandaşlık	2	TYT
Nükleer Teknoloji ve Radyasyon Güvenliği	2	TYT
Nükleer Tıp Teknikleri	2	TYT
Odyometri	2	TYT
Optisyenlik	2	TYT
Organik Tarım	2	TYT
Ormancılık ve Orman Ürünleri	2	TYT
Ortopedik Protez ve Ortez	2	TYT

**Tablo 4 ÖSYM Tarafından Merkezî Yerleştirme Yapılan
Yükseköğretim Programlarının Öğretim Süreleri ve Puan Türleri (*)**

Yükseköğretim Programları	Öğretim Süresi	Puan Türü
Otobüs Kaptanlığı	2	TYT
Otomotiv Gövde ve Yüzey İşlem Teknolojileri	2	TYT
Otomotiv Teknolojisi	2	TYT
Otopsi Yardımcılığı	2	TYT
Özel Güvenlik ve Koruma	2	TYT
Pastacılık ve Ekmekçilik	2	TYT
Patoloji Laboratuvar Teknikleri	2	TYT
Pazarlama	2	TYT
Perakende Satış ve Mağaza Yönetimi	2	TYT
Peyzaj ve Süs Bitkileri Yetiştiriciliği	2	TYT
Podoloji	2	TYT
Polimer Teknolojisi	2	TYT
Posta Hizmetleri	2	TYT
Radio ve Televizyon Programcılığı	2	TYT
Radio ve Televizyon Teknolojisi	2	TYT
Radyoterapi	2	TYT
Rafineri ve Petro-Kimya Teknolojisi	2	TYT
Raylı Sistemler Elektrik ve Elektronik	2	TYT
Raylı Sistemler İşletmeciliği	2	TYT
Raylı Sistemler Makine Teknolojisi	2	TYT
Raylı Sistemler Makinistliği	2	TYT
Raylı Sistemler Yol Teknolojisi	2	TYT
Reklamcılık	2	TYT
Saç Bakımı ve Güzellik Hizmetleri	2	TYT
Sağlık Bilgi Sistemleri Teknikerliği	2	TYT
Sağlık Kurumları İşletmeciliği	2	TYT
Sağlık Turizmi İşletmeciliği	2	TYT
Sahne Işık ve Ses Teknolojileri	2	TYT
Sahne ve Dekor Tasarımı	2	TYT
Seracılık	2	TYT
Seramik ve Cam Tasarımı	2	TYT
Silah Sanayi Teknikerliği	2	TYT
Sivil Hava Ulaştırma İşletmeciliği	2	TYT
Sivil Havacılık Kabin Hizmetleri	2	TYT
Sivil Savunma ve İtfaiyecilik	2	TYT
Sondaj Teknolojisi	2	TYT
Sosyal Güvenlik	2	TYT
Sosyal Hizmetler	2	TYT
Sosyal Medya Yöneticiliği	2	TYT
Spor Yönetimi	2	TYT
Su Altı Teknolojisi	2	TYT
Su Ürünleri İşleme Teknolojisi	2	TYT
Sulama Teknolojisi	2	TYT
Süt ve Besi Hayvancılığı	2	TYT
Süt ve Ürünleri Teknolojisi	2	TYT
Şarap Üretim Teknolojisi	2	TYT
Tahribatsız Muayene	2	TYT
Tapu ve Kadastro	2	TYT
Tarım Makineleri	2	TYT
Tarım Teknolojisi	2	TYT
Tarımsal İşletmecilik	2	TYT
Tarla Bitkileri	2	TYT
Tekstil Teknolojisi	2	TYT
Tekstil ve Halı Makineleri	2	TYT
Tıbbi Dokümantasyon ve Sekreterlik	2	TYT
Tıbbi Görüntüleme Teknikleri	2	TYT
Tıbbi Laboratuvar Teknikleri	2	TYT
Tıbbi Tanıtım ve Pazarlama	2	TYT
Tıbbi ve Aromatik Bitkiler	2	TYT
Tohumculuk Teknolojisi	2	TYT
Turist Rehberliği	2	TYT
Turizm Animasyonu	2	TYT
Turizm ve Otel İşletmeciliği	2	TYT
Turizm ve Seyahat Hizmetleri	2	TYT
Uçak Teknolojisi	2	TYT
Uçuş Harekat Yöneticiliği	2	TYT
Ulaştırma ve Trafik Hizmetleri	2	TYT
Un ve Unlu Mamuller Teknolojisi	2	TYT
Uygulamalı İngilizce Çevirmenlik	2	TYT
Uygulamalı İspanyolca Çevirmenlik	2	TYT
Uygulamalı Rusça Çevirmenlik	2	TYT
Üretimde Kalite Kontrol	2	TYT
Web Tasarımı ve Kodlama	2	TYT
Yağ Endüstrisi	2	TYT

**Tablo 4 ÖSYM Tarafından Merkezî Yerleştirme Yapılan
Yükseköğretim Programlarının Öğretim Süreleri ve Puan Türleri (*)**

Yükseköğretim Programları	Öğretim Süresi	Puan Türü
Yapı Denetimi	2	TYT
Yapı Ressamlığı	2	TYT
Yapı Ressamlığı (Engelliler Entegre YO)	2	TYT
Yapı Tesisat Teknolojisi	2	TYT
Yapı Yalıtım Teknolojisi	2	TYT
Yaşlı Bakımı	2	TYT
Yat Kaptanlığı	2	TYT
Yeni Medya ve Gazetecilik	2	TYT
Yerel Yönetimler	2	TYT
Zeytincilik ve Zeytin İşleme Teknolojisi	2	TYT

LİSANS PROGRAMLARI

Acil Yardım ve Afet Yönetimi (Fakülte)	4	SAY
Acil Yardım ve Afet Yönetimi (Yüksekokul)	4	SAY
Adli Bilimler	4	SAY
Adli Bilişim Mühendisliği	4	SAY
Ağaç İşleri Endüstri Mühendisliği	4	SAY
Aile ve Tüketici Bilimleri	4	EA
Aktüerya Bilimleri (Fakülte)	4	SAY
Aktüerya Bilimleri (Yüksekokul)	4	SAY
Alman Dili ve Edebiyatı	4	DİL
Almanca Mütercim ve Tercümanlık	4	DİL
Almanca Öğretmenliği	4	DİL
Amerikan Kültürü ve Edebiyatı	4	DİL
Antrenörlük Eğitimi (Fakülte)	4	EA
Antrenörlük Eğitimi (Yüksekokul)	4	EA
Antropoloji	4	EA
Arap Dili ve Edebiyatı	4	DİL
Arapça Mütercim ve Tercümanlık	4	DİL
Arapça Öğretmenliği	4	DİL
Arkeoloji	4	EA
Arkeoloji ve Sanat Tarihi	4	SÖZ
Arnavut Dili ve Edebiyatı	4	DİL
Astronomi ve Uzay Bilimleri	4	SAY
Ayakkabı Tasarımı ve Üretimi	4	EA
Azerbaycan Türkçesi ve Edebiyatı	4	SÖZ
Bahçe Bitkileri	4	SAY
Balıkçılık Teknolojisi Mühendisliği	4	SAY
Bankacılık (Yüksekokul)	4	EA
Bankacılık ve Sigortacılık (Fakülte)	4	EA
Bankacılık ve Sigortacılık (Yüksekokul)	4	EA
Basım Teknolojileri (Yüksekokul)	4	SAY
Basın ve Yayın	4	SÖZ
Beden Eğitimi ve Spor Öğretmenliği (Fakülte)	4	EA
Beden Eğitimi ve Spor Öğretmenliği (Yüksekokul)	4	EA
Beslenme ve Diyetetik (Fakülte)	4	SAY
Beslenme ve Diyetetik (Yüksekokul)	4	SAY
Bilgi Güvenliği Teknolojisi (Fakülte)	4	SAY
Bilgi Güvenliği Teknolojisi (Yüksekokul)	4	SAY
Bilgi ve Belge Yönetimi	4	EA
Bilgisayar Bilimleri	4	SAY
Bilgisayar Mühendisliği	4	SAY
Bilgisayar Teknolojisi ve Bilişim Sistemleri	4	SAY
Bilgisayar ve Öğretim Teknolojileri Öğretmenliği	4	SAY
Bilim Tarihi	4	EA
Bilişim Sistemleri Mühendisliği	4	SAY
Bilişim Sistemleri ve Teknolojileri (Fakülte)	4	SAY
Bilişim Sistemleri ve Teknolojileri (Yüksekokul)	4	SAY
Bitki Koruma	4	SAY
Bitkisel Üretim ve Teknolojileri	4	SAY
Biyoenformatik ve Genetik	4	SAY
Biyokimya	4	SAY
Biyoloji	4	SAY
Biyoloji Öğretmenliği	4	SAY
Biyomedikal Mühendisliği	4	SAY
Biyomühendislik	4	SAY
Biyosistem Mühendisliği	4	SAY
Biyoteknoloji	4	SAY
Boşnak Dili ve Edebiyatı	4	DİL
Bulgar Dili ve Edebiyatı	4	DİL
Bulgarca Mütercim ve Tercümanlık	4	DİL
Cevher Hazırlama Mühendisliği	4	SAY
Coğrafya	4	SÖZ

**Tablo 4 ÖSYM Tarafından Merkezî Yerleştirme Yapılan
Yükseköğretim Programlarının Öğretim Süreleri ve Puan Türleri (*)**

Yükseköğretim Programları	Öğretim Süresi	Puan Türü
Coğrafya Öğretmenliği	4	SÖZ
Çağdaş Türk Lehçeleri ve Edebiyatları	4	SÖZ
Çağdaş Yunan Dili ve Edebiyatı	4	DİL
Çalışma Ekonomisi ve Endüstri İlişkileri	4	EA
Çerkez Dili ve Kültürü	4	SÖZ
Çeviribilimi	4	DİL
Çevre Mühendisliği	4	SAY
Çin Dili ve Edebiyatı	4	DİL
Çince Mütercim ve Tercümanlık	4	DİL
Çizgi Film ve Animasyon	4	SÖZ
Çocuk Gelişimi (Fakülte)	4	EA
Çocuk Gelişimi (Yüksekokul)	4	EA
Deniz Ulaştırma İşletme Mühendisliği (Fakülte)	4	SAY
Deniz Ulaştırma İşletme Mühendisliği (Yüksekokul)	4	SAY
Denizcilik İşletmeleri Yönetimi	4	EA
Deri Mühendisliği	4	SAY
Dijital Oyun Tasarımı	4	SAY
Dil ve Konuşma Terapisi (Fakülte)	4	SAY
Dil ve Konuşma Terapisi (Yüksekokul)	4	SAY
Dilbilimi	4	DİL
Diş Hekimliği	5	SAY
Ebelik (Fakülte)	4	SAY
Ebelik (Yüksekokul)	4	SAY
Eczacılık	5	SAY
Egzersiz ve Spor Bilimleri	4	EA
Ekonometri	4	EA
Ekonomi	4	EA
Ekonomi ve Finans	4	EA
El Sanatları	4	SÖZ
Elektrik Mühendisliği	4	SAY
Elektrik-Elektronik Mühendisliği	4	SAY
Elektronik Mühendisliği	4	SAY
Elektronik Ticaret ve Yönetimi	4	EA
Elektronik ve Haberleşme Mühendisliği	4	SAY
Endüstri Mühendisliği	4	SAY
Endüstriyel Tasarım (Fakülte)	4	SAY
Endüstriyel Tasarım (Yüksekokul)	4	SAY
Endüstriyel Tasarım Mühendisliği	4	SAY
Enerji Bilimi ve Teknolojileri	4	SAY
Enerji Mühendisliği	4	SAY
Enerji Sistemleri Mühendisliği	4	SAY
Enerji Yönetimi	4	EA
Ergoterapi	4	SAY
Ermeni Dili ve Kültürü	4	DİL
Eski Yunan Dili ve Edebiyatı	4	DİL
Fars Dili ve Edebiyatı	4	DİL
Farsça Mütercim ve Tercümanlık	4	DİL
Felsefe	4	EA
Felsefe Grubu Öğretmenliği	4	EA
Fen Bilgisi Öğretmenliği	4	SAY
Film Tasarımı ve Yazarlığı	4	SÖZ
Film Tasarımı ve Yönetimi	4	SÖZ
Film Tasarımı ve Yönetmenliği	4	SÖZ
Finans ve Bankacılık (Fakülte)	4	EA
Finans ve Bankacılık (Yüksekokul)	4	EA
Fizik	4	SAY
Fizik Mühendisliği	4	SAY
Fizik Öğretmenliği	4	SAY
Fizyoterapi ve Rehabilitasyon (Fakülte)	4	SAY
Fizyoterapi ve Rehabilitasyon (Yüksekokul)	4	SAY
Fotoğraf	4	SÖZ
Fotoğraf ve Video	4	SÖZ
Fotonik	4	SAY
Fransız Dili ve Edebiyatı	4	DİL
Fransızca Mütercim ve Tercümanlık	4	DİL
Fransızca Öğretmenliği	4	DİL
Gastronomi ve Mutfak Sanatları (Fakülte)	4	SÖZ
Gastronomi ve Mutfak Sanatları (Yüksekokul)	4	SÖZ
Gayrimenkul Geliştirme ve Yönetimi (Fakülte)	4	EA
Gayrimenkul Geliştirme ve Yönetimi (Yüksekokul)	4	EA
Gazetecilik	4	SÖZ
Geleneksel Türk Sanatları	4	SÖZ
Gemi İnşaatı ve Gemi Makineleri Mühendisliği	4	SAY
Gemi Makineleri İşletme Mühendisliği	4	SAY

**Tablo 4 ÖSYM Tarafından Merkezî Yerleştirme Yapılan
Yükseköğretim Programlarının Öğretim Süreleri ve Puan Türleri (*)**

Yükseköğretim Programları	Öğretim Süresi	Puan Türü
Gemi ve Deniz Teknolojisi Mühendisliği	4	SAY
Gemi ve Yat Tasarımı	4	SAY
Genetik ve Biyomühendislik	4	SAY
Genetik ve Yaşam Bilimleri Programları	4	SAY
Geomatik Mühendisliği	4	SAY
Gerontoloji	4	SAY
Gıda Mühendisliği	4	SAY
Gıda Teknolojisi (Fakülte)	4	SAY
Gıda Teknolojisi (Yüksekokul)	4	SAY
Girişimcilik	4	EA
Görsel İletişim Tasarımı	4	SÖZ
Görsel Sanatlar	4	SÖZ
Grafik	4	EA
Grafik Sanatlar	4	EA
Grafik Tasarımı	4	EA
Gümrük İşletme (Yüksekokul)	4	EA
Gürcü Dili ve Edebiyatı	4	SÖZ
Halkbilimi	4	SÖZ
Halkla İlişkiler ve Reklamcılık (Fakülte)	4	SÖZ
Halkla İlişkiler ve Reklamcılık (Yüksekokul)	4	SÖZ
Halkla İlişkiler ve Tanıtım	4	SÖZ
Harita Mühendisliği	4	SAY
Havacılık Elektrik ve Elektronik (Fakülte)	4	SAY
Havacılık Elektrik ve Elektronik (Yüksekokul)	4	SAY
Havacılık ve Uzay Mühendisliği	4	SAY
Havacılık Yönetimi (Fakülte)	4	EA
Havacılık Yönetimi (Yüksekokul)	4	EA
Hayvansal Üretim ve Teknolojileri	4	SAY
Hemşirelik (Fakülte)	4	SAY
Hemşirelik (Yüksekokul)	4	SAY
Hidrojeoloji Mühendisliği	4	SAY
Hindoloji	4	DİL
Hititoloji	4	DİL
Hukuk	4	EA
Hungaroloji	4	DİL
İbrani Dili ve Kültürü	4	DİL
İç Mimarlık	4	SAY
İç Mimarlık ve Çevre Tasarımı	4	EA
İktisadi ve İdari Bilimler Programları	4	EA
İktisadi ve İdari Programlar	4	EA
İktisat	4	EA
İlahiyat	4	SÖZ
İletişim	4	SÖZ
İletişim Bilimleri	4	SÖZ
İletişim Sanatları	4	SÖZ
İletişim Tasarımı ve Yönetimi	4	SÖZ
İletişim ve Tasarımı	4	SÖZ
İlköğretim Matematik Öğretmenliği	4	SAY
İmalat Mühendisliği	4	SAY
İngiliz Dilbilimi	4	DİL
İngiliz Dili ve Edebiyatı	4	DİL
İngilizce Mütercim ve Tercümanlık	4	DİL
İngilizce Öğretmenliği	4	DİL
İngilizce, Fransızca Mütercim ve Tercümanlık	4	DİL
İnsan Kaynakları Yönetimi (Fakülte)	4	EA
İnsan Kaynakları Yönetimi (Yüksekokul)	4	EA
İnşaat Mühendisliği	4	SAY
İslam İktisadı ve Finans	4	EA
İslami İlimler	4	SÖZ
İspanyol Dili ve Edebiyatı	4	DİL
İstatistik	4	SAY
İstatistik ve Bilgisayar Bilimleri	4	SAY
İş Sağlığı ve Güvenliği (Fakülte)	4	SAY
İş Sağlığı ve Güvenliği (Yüksekokul)	4	SAY
İşletme	4	EA
İşletme Mühendisliği	4	SAY
İtalyan Dili ve Edebiyatı	4	DİL
Japon Dili ve Edebiyatı	4	DİL
Japonca Mütercim ve Tercümanlık	4	DİL
Japonca Öğretmenliği	4	DİL
Jeofizik Mühendisliği	4	SAY
Jeoloji Mühendisliği	4	SAY
Kamu Yönetimi	4	EA
Kanatlı Hayvan Yetiştiriciliği	4	SAY

**Tablo 4 ÖSYM Tarafından Merkezî Yerleştirme Yapılan
Yükseköğretim Programlarının Öğretim Süreleri ve Puan Türleri (*)**

Yükseköğretim Programları	Öğretim Süresi	Puan Türü
Karşılaştırmalı Edebiyat	4	DİL
Kentsel Tasarım ve Peyzaj Mimarlığı	4	SAY
Kimya	4	SAY
Kimya Mühendisliği	4	SAY
Kimya Öğretmenliği	4	SAY
Kimya-Biyoloji Mühendisliği	4	SAY
Klasik Arkeoloji	4	EA
Kontrol ve Otomasyon Mühendisliği	4	SAY
Kore Dili ve Edebiyatı	4	DİL
Kurgu, Ses ve Görüntü Yönetimi	4	SÖZ
Kuyumculuk ve Mücevher Tasarımı (Fakülte)	4	EA
Kuyumculuk ve Mücevher Tasarımı (Yüksekokul)	4	EA
Kültür Varlıklarını Koruma ve Onarım (Fakülte)	4	EA
Kültür Varlıklarını Koruma ve Onarım (Yüksekokul)	4	EA
Kültür ve İletişim Bilimleri	4	SÖZ
Küresel Siyaset ve Uluslararası İlişkiler	4	EA
Kürt Dili ve Edebiyatı	4	SÖZ
Latin Dili ve Edebiyatı	4	DİL
Leh Dili ve Edebiyatı	4	DİL
Lojistik Yönetimi (Fakülte)	4	EA
Lojistik Yönetimi (Yüksekokul)	4	EA
Maden Mühendisliği	4	SAY
Makine Mühendisliği	4	SAY
Maliye	4	EA
Malzeme Bilimi ve Mühendisliği	4	SAY
Malzeme Bilimi ve Nanoteknoloji Mühendisliği	4	SAY
Malzeme Bilimi ve Teknolojileri	4	SAY
Matematik	4	SAY
Matematik Mühendisliği	4	SAY
Matematik Öğretmenliği	4	SAY
Matematik ve Bilgisayar Bilimleri	4	SAY
Medya ve Görsel Sanatlar	4	SÖZ
Medya ve İletişim	4	SÖZ
Mekatronik Mühendisliği	4	SAY
Metallurji ve Malzeme Mühendisliği	4	SAY
Meteoroloji Mühendisliği	4	SAY
Mimarlık	4	SAY
Moda Tasarımı (Fakülte)	4	EA
Moda Tasarımı (Yüksekokul)	4	EA
Moleküler Biyoloji ve Genetik	4	SAY
Moleküler Biyoteknoloji	4	SAY
Muhasebe ve Denetim	4	EA
Muhasebe ve Finans Yönetimi (Fakülte)	4	EA
Muhasebe ve Finans Yönetimi (Yüksekokul)	4	EA
Mühendislik Programları	4	SAY
Mühendislik ve Doğa Bilimleri Programları	4	SAY
Müzecilik	4	EA
Müzik	4	SÖZ
Nanobilim ve Nanoteknoloji	4	SAY
Nanoteknoloji Mühendisliği	4	SAY
Nükleer Enerji Mühendisliği	4	SAY
Odyoloji (Fakülte)	4	SAY
Odyoloji (Yüksekokul)	4	SAY
Okul Öncesi Öğretmenliği	4	SÖZ
Optik ve Akustik Mühendisliği	4	SAY
Organik Tarım İşletmeciliği (Fakülte)	4	EA
Organik Tarım İşletmeciliği (Yüksekokul)	4	EA
Orman Endüstrisi Mühendisliği	4	SAY
Orman Mühendisliği	4	SAY
Ortez ve Protez	4	SAY
Otel Yöneticiliği (Yüksekokul)	4	EA
Otomotiv Mühendisliği	4	SAY
Özel Eğitim Öğretmenliği	4	SÖZ
Pazarlama (Fakülte)	4	EA
Pazarlama (Yüksekokul)	4	EA
Perfüzyon	4	SAY
Petrol ve Doğalgaz Mühendisliği	4	SAY
Peyzaj Mimarlığı	4	SAY
Pilotaj	4	SAY
Polimer Malzeme Mühendisliği	4	SAY
Politika ve Ekonomi	4	EA
Protohistorya ve Ön Asya Arkeolojisi	4	EA
Psikoloji	4	EA
Radyo, Televizyon ve Sinema	4	SÖZ

**Tablo 4 ÖSYM Tarafından Merkezî Yerleştirme Yapılan
Yükseköğretim Programlarının Öğretim Süreleri ve Puan Türleri (*)**

Yükseköğretim Programları	Öğretim Süresi	Puan Türü
Raylı Sistemler Mühendisliği	4	SAY
Rehberlik ve Psikolojik Danışmanlık	4	EA
Reklam Tasarımı ve İletişimi	4	SÖZ
Reklamcılık	4	SÖZ
Rekreasyon (Fakülte)	4	EA
Rekreasyon (Yüksekokul)	4	EA
Rekreasyon Yönetimi (Fakülte)	4	SÖZ
Rekreasyon Yönetimi (Yüksekokul)	4	SÖZ
Rus Dili ve Edebiyatı	4	DİL
Rusça Mütercim ve Tercümanlık	4	DİL
Sağlık Yönetimi (Fakülte)	4	EA
Sağlık Yönetimi (Yüksekokul)	4	EA
Sanat Tarihi	4	SÖZ
Sanat ve Kültür Yönetimi	4	SÖZ
Sanat ve Sosyal Bilimler Programları	4	EA
Sermaye Piyasası (Fakülte)	4	EA
Sermaye Piyasası (Yüksekokul)	4	EA
Seyahat İşletmeciliği	4	EA
Seyahat İşletmeciliği ve Turizm Rehberliği	4	EA
Sınıf Öğretmenliği	4	EA
Sigortacılık (Fakülte)	4	EA
Sigortacılık (Yüksekokul)	4	EA
Sigortacılık ve Aktüerya Bilimleri	4	EA
Sigortacılık ve Risk Yönetimi	4	EA
Sigortacılık ve Sosyal Güvenlik	4	EA
Sinema ve Dijital Medya	4	SÖZ
Sinema ve Televizyon	4	SÖZ
Sinoloji	4	DİL
Siyaset Bilimi	4	EA
Siyaset Bilimi ve Kamu Yönetimi	4	EA
Siyaset Bilimi ve Uluslararası İlişkiler	4	EA
Sosyal Bilgiler Öğretmenliği	4	SÖZ
Sosyal Hizmet (Fakülte)	4	EA
Sosyal Hizmet (Yüksekokul)	4	EA
Sosyoloji	4	EA
Spor Yöneticiliği (Fakülte)	4	EA
Spor Yöneticiliği (Yüksekokul)	4	EA
Su Bilimleri ve Mühendisliği	4	SAY
Su Ürünleri Mühendisliği	4	SAY
Sümeroloji	4	SÖZ
Süryani Dili ve Edebiyatı	4	SÖZ
Süt Teknolojisi	4	SAY
Şehir ve Bölge Planlama	4	SAY
Takı Tasarımı (Fakülte)	4	EA
Takı Tasarımı (Yüksekokul)	4	EA
Tapu Kadastro (Yüksekokul)	4	EA
Tarım Ekonomisi	4	EA
Tarım Makineleri ve Teknolojileri Mühendisliği	4	SAY
Tarım Ticareti ve İşletmeciliği (Yüksekokul)	4	EA
Tarımsal Biyoteknoloji	4	SAY
Tarımsal Genetik Mühendisliği	4	SAY
Tarımsal Yapılar ve Sulama	4	SAY
Tarih	4	SÖZ
Tarih Öğretmenliği	4	SÖZ
Tarih Öncesi Arkeolojisi	4	EA
Tarla Bitkileri	4	SAY
Teknoloji ve Bilgi Yönetimi	4	EA
Tekstil Mühendisliği	4	SAY
Tekstil Tasarımı	4	EA
Tekstil ve Moda Tasarımı (Fakülte)	4	EA
Tekstil ve Moda Tasarımı (Yüksekokul)	4	EA
Televizyon Haberciliği ve Programcılığı	4	SÖZ
Tıp	6	SAY
Tıp Mühendisliği	4	SAY
Tiyatro Eleştirmenliği ve Dramaturji	4	SÖZ
Tohum Bilimi ve Teknolojisi	4	SAY
Toprak Bilimi ve Bitki Besleme	4	SAY
Turizm İşletmeciliği (Fakülte)	4	EA
Turizm İşletmeciliği (Yüksekokul)	4	EA
Turizm Rehberliği (Fakülte)	4	DİL
Turizm Rehberliği (Yüksekokul)	4	DİL
Turizm ve Otel İşletmeciliği	4	EA
Türk Dili ve Edebiyatı	4	SÖZ
Türk Dili ve Edebiyatı Öğretmenliği	4	SÖZ

**Tablo 4 ÖSYM Tarafından Merkezî Yerleştirme Yapılan
Yükseköğretim Programlarının Öğretim Süreleri ve Puan Türleri (*)**

Yükseköğretim Programları	Öğretim Süresi	Puan Türü
Türk Halkbilimi	4	SÖZ
Türk İslam Arkeolojisi	4	EA
Türkçe Öğretmenliği	4	SÖZ
Tütün Ekspertiği (Yüksekokul)	4	SAY
Uçak Bakım ve Onarım (Fakülte)	4	SAY
Uçak Bakım ve Onarım (Yüksekokul)	4	SAY
Uçak Elektrik ve Elektronik (Yüksekokul)	4	SAY
Uçak Gövde ve Motor Bakımı (Fakülte)	4	SAY
Uçak Gövde ve Motor Bakımı (Yüksekokul)	4	SAY
Uçak Mühendisliği	4	SAY
Ukrayna Dili ve Edebiyatı	4	DİL
Uluslararası Finans	4	EA
Uluslararası Finans ve Bankacılık	4	EA
Uluslararası Girişimcilik	4	EA
Uluslararası İlişkiler	4	EA
Uluslararası İşletme Yönetimi	4	EA
Uluslararası Ticaret (Fakülte)	4	EA
Uluslararası Ticaret (Yüksekokul)	4	EA
Uluslararası Ticaret ve Finansman (Fakülte)	4	EA
Uluslararası Ticaret ve Finansman (Yüksekokul)	4	EA
Uluslararası Ticaret ve İşletmecilik (Fakülte)	4	EA
Uluslararası Ticaret ve İşletmecilik (Yüksekokul)	4	EA
Uluslararası Ticaret ve Lojistik (Fakülte)	4	EA
Uluslararası Ticaret ve Lojistik (Yüksekokul)	4	EA
Uluslararası Ulaştırma Sistemleri	4	EA
Urdu Dili ve Edebiyatı	4	DİL
Uzay Bilimleri ve Teknolojileri	4	SAY
Uzay Mühendisliği	4	SAY
Uzay ve Uydu Mühendisliği	4	SAY
Veteriner	5	SAY
Yaban Hayatı Ekolojisi ve Yönetimi	4	SAY
Yapay Zeka Mühendisliği	4	SAY
Yapay Zeka ve Veri Mühendisliği	4	SAY
Yazılım Geliştirme (Yüksekokul)	4	SAY
Yazılım Mühendisliği	4	SAY
Yeni Medya (Fakülte)	4	SÖZ
Yeni Medya (Yüksekokul)	4	SÖZ
Yeni Medya ve İletişim	4	SÖZ
Yerel Yönetimler	4	EA
Yiyecek ve İçecek İşletmeciliği	4	EA
Yönetim Bilimleri Programları	4	EA
Yönetim Bilişim Sistemleri (Fakülte)	4	EA
Yönetim Bilişim Sistemleri (Yüksekokul)	4	EA
Yunan Dili ve Edebiyatı	4	DİL
Zaza Dili ve Edebiyatı	4	SÖZ
Ziraat Mühendisliği Programları	4	SAY
Zootekni	4	SAY

(*) Bu tabloda, KKTC hariç diğer ülkelerdeki üniversitelerde bulunan programlar yer almamıştır.

Tablo 5 Özel Yetenek Sınavı Sonuçlarına Göre Öğrenci Alan Yükseköğretim Programları (*)

Yükseköğretim Programları
Aksesuar Tasarımı
Antrenörlük Eğitimi
Arp
Bale
Bando Şefliği
Baskı Sanatları
Beden Eğitimi ve Spor Öğretmenliği
Bestecilik
Bestecilik ve Müzik Teorisi
Bestecilik ve Orkestra Şefliği
Bileşik Sanatlar
Cam
Caz
Çalgı Eğitimi
Çalgı Yapımı ve Onarımı
Çini Tasarımı ve Onarımı
Çizgi Film ve Animasyon
Drama ve Oyunculuk
Drama Yazarlığı ve Dramaturji
Egzersiz ve Spor Bilimleri
Engellilerde Beden Eğitimi ve Spor Öğretmenliği
Engellilerde Egzersiz ve Spor Bilimleri
Etnomüzikoloji
Fagot
Flüt
Fotoğraf
Geleneksel Çalgılar
Geleneksel Türk Müziği
Geleneksel Türk Sanatları
Gitar
Görsel Sanatlar
Görsel Sanatlar Öğretmenliği
Grafik
Grafik Sanatlar
Grafik Tasarımı
Halı, Kilim ve Geleneksel Kumaş Desenleri
Halı Tasarımı
Hat Sanatı
Hava Trafik Kontrolü
Heykel
Keman
Klarnet
Kompozisyon
Kontrbas
Korno
Koro
Moda Giyim Tasarımı
Moda Tasarımı
Modern Dans
Müzik
Müzik Öğretmenliği
Müzik Performansları
Müzik Teknolojisi
Müzik Teorisi
Müzik Toplulukları
Müzikal Tiyatro
Müzikoloji
Obua
Opera
Osmanlı Dönemi Karşılaştırmalı Müzik
Oyunculuk
Performans
Piyano
Piyano, Arp ve Gitar
Plastik Sanatlar
Plastik Sanatlar ve Resim
Rekreasyon
Resim
Resim-İş Öğretmenliği
Sahne Dekor ve Kostümü
Sahne Sanatları
Sahne Tasarımı
Sahne ve Gösteri Sanatları Yönetimi

Tablo 5 Özel Yetenek Sınavı Sonuçlarına Göre Öğrenci Alan Yükseköğretim Programları (*)

Yükseköğretim Programları
Saksafon
Sanat Eserleri Konservasyonu ve Restorasyonu
Seramik
Seramik ve Cam
Ses Eğitimi
Ses Sanatları Tasarımı
Spor Yöneticiliği
Şan
Takı Tasarımı ve İmalatı
Tekstil
Tekstil Geliştirme ve Pazarlama
Tekstil Tasarımı
Tekstil ve Moda Tasarımı
Tezhip Sanatı
Tiyatro
Trombon
Trompet
Tuba
Türk Din Musikisi
Türk Halk Müziği
Türk Halk Müziği Çalgı Eğitimi
Türk Halk Müziği Ses Eğitimi
Türk Halk Oyunları
Türk Musikisi
Türk Müziği
Türk Sanat Müziği
Türk Sanat Müziği Ses Eğitimi
Üflemeli ve Vurmalı Çalgılar
Viyola
Viyolonsel
Vurmalı Çalgılar
Yaylı Çalgılar
Engelliler Entegre Yüksekokulu
Grafik Sanatlar (Lisans)
Seramik (Lisans)
Batı Avrupa Açıköğretim Programları
Dış Ticaret (Açıköğretim) (Ön Lisans)
Halkla İlişkiler ve Reklamcılık (Açıköğretim) (Lisans)
İktisat (Açıköğretim) (Lisans)
İlahiyat (Açıköğretim) (Ön Lisans)
İşletme (Açıköğretim) (Lisans)
Siyaset Bilimi ve Kamu Yönetimi (Açıköğretim) (Lisans)
Sosyoloji (Açıköğretim) (Lisans)
Türk Dili ve Edebiyatı (Açıköğretim) (Lisans)
Uluslararası İlişkiler (Açıköğretim) (Lisans)
Uluslararası Ticaret ve Lojistik (Açıköğretim) (Lisans)

(*) Adaylara yardımcı olmak üzere 2022-2023 ders yılında Özel Yetenek Sınavı sonuçlarına göre öğrenci alınacak yükseköğretim programları yukarıdaki tabloda gösterilmiştir. Bu programlarla ilgili olarak uygulanacak işlemler ve gerekli koşullar ilgili yükseköğretim kurumlarının önkayıt sırasında adaylara duyurulacaktır. Merkezî yerleştirme ile herhangi bir yükseköğretim programına kayıt hakkı kazanmış olan adaylar da bu tabloda gösterilen programlara başvurabileceklerdir.

2021-TYT puanı 200 ve üzeri olan adaylardan 2022-YKS'nin hiçbir oturumuna girmeden 2022 yılında sadece bu tablodaki Özel Yetenek Sınavı sonuçlarına göre öğrenci alacak yükseköğretim programlarına başvurmak isteyenlerin, Dönüştürülmüş Puanlarının hesaplanabilmesi için başvuru süresi içinde 2022-YKS başvurularını yapmaları gerekmektedir.

Adayların, 2022-YKS'de özel yetenek sınavıyla öğrenci alan öğretmenlik programlarına başvuru yapabilmeleri için Y-TYT'de en düşük 800.000 inci başarı sırasına sahip olmaları gerekmektedir (Ek puansız yerleştirme puanının başarı sırası dikkate alınır.).

Tablo 6 Okul Türleri ve Kodları

Kodu	Okul Türü
	Liseler
11082	Akşam Lisesi
11033	Anadolu Lisesi (Yabancı Dille Öğretim Yapan Resmi Liseler)
11074	Askeri Lise
11058	Fen Lisesi
80208	Güzel Sanatlar ve Spor Lisesi
11106	Lise, Özel Lise (Yabancı Dil Ağırlıklı Program Uygulayan Liseler)
11017	Lise (Resmi ve Gündüz Öğretimi Yapan Liseler)
11099	Özel Akşam Lisesi
11066	Özel Fen Lisesi
11025	Özel Lise
80216	Özel Güzel Sanatlar ve Spor Lisesi
80062	Polis Koleji
11122	Sosyal Bilimler Lisesi
11139	Spor Lisesi/Özel Spor Lisesi
11041	Yabancı Dille Öğretim Yapan Özel Lise / Özel Anadolu Lisesi
11147	Özel Temel Lise
	Açıköğretim Lisesi/Mesleki Açıköğretim Lisesi/Açıköğretim İmam Hatip Lisesi
20073	Batı Avrupa Programı
20032	Endüstri Meslek Lisesi Programı
20065	İmam Hatip Lisesi Programı
20049	Kız Meslek Lisesi Programı
20024	Lise Programı
20098	Meslek Lisesi Programı
20103	Mesleki ve Teknik Anadolu Lisesi (Anadolu Meslek Programı)
20081	Ortadoğu Programı
20057	Ticaret Meslek Lisesi Programı
	Çok Programlı Liseler
30069	İmam Hatip Lisesi Programı/Anadolu İmam Hatip Lisesi Programı
30132	Anadolu Lisesi Programı
30085	Anadolu Meslek Lisesi Programı
30117	Anadolu Teknik Lisesi Programı (Erkek Teknik)
30036	Endüstri Meslek Lisesi Programı
30044	Kız Meslek Lisesi Programı
30028	Lise Programı
30077	Lise Programı (Yabancı Dil Ağırlıklı)
30148	Mesleki ve Teknik Anadolu Lisesi (Anadolu Meslek Programı)
30153	Mesleki ve Teknik Anadolu Lisesi (Anadolu Teknik Programı)
30165	Mesleki ve Teknik Anadolu Lisesi (Mesleki Eğitim Merkezi Programı)
30125	Sağlık Meslek Lisesi Programı
30109	Teknik Lise Programı (Erkek Teknik)
30093	Teknik Lise Programı (Kız Teknik)
30052	Ticaret Meslek Lisesi Programı
	Güzel Sanatlar Liseleri
40015	Anadolu Güzel Sanatlar Lisesi
40023	Güzel Sanatlar Lisesi
	Öğretmen Liseleri
50027	Anadolu Öğretmen Lisesi
50872	Özel Anadolu Öğretmen Lisesi
50019	Öğretmen Lisesi
50035	Öğretmen Okulu-Köy Enstitüsü
	İmam Hatip Liseleri
51023	Anadolu İmam Hatip Lisesi
51015	İmam Hatip Lisesi
51048	İmam Hatip Lisesi (Yabancı Dil Ağırlıklı)
51031	İmam Hatip Okulu
	Ticaret Meslek Liseleri
52044	Akşam Ticaret Meslek Lisesi
52036	Anadolu Dış Ticaret Meslek Lisesi
52028	Anadolu Ticaret Meslek Lisesi
52199	LİMME Programı Uygulayan Ticaret Meslek Lisesi
52052	Özel Ticaret Meslek Lisesi
52011	Ticaret Meslek Lisesi
	Teknik Liseler
53032	Anadolu Gazetecilik Lisesi
53162	Anadolu Teknik Lisesi
53024	Anadolu Teknik Lisesi (Erkek Teknik)

Tablo 6 Okul Türleri ve Kodları

Kodu	Okul Türü
53098	Anadolu Teknik Lisesi (Kız Teknik)
53154	Anadolu Tekstil Teknik Lisesi (Erkek Teknik)
53113	Anadolu Tekstil Teknik Lisesi (Kız Teknik)
53049	İnşaat Teknik Lisesi
53057	Kimya Teknik Lisesi
53065	Meteoroloji Teknik Lisesi
53073	Motor Teknik Lisesi
53146	Özel Anadolu Teknik Lisesi
53016	Teknik Lise (Erkek Teknik)
53081	Teknik Lise (Kız Teknik)
53138	Tekstil Teknik Lisesi (Erkek Teknik)
53121	Tekstil Teknik Lisesi (Kız Teknik)
53105	Ziraat Teknik Lisesi
	Endüstri Meslek Liseleri
54175	Ağaç ve Metal İşleri Meslek Lisesi
54167	Anadolu Gazetecilik Meslek Lisesi
54029	Anadolu Meslek Lisesi
54183	Anadolu Tekstil Meslek Lisesi
54207	Denizcilik Endüstri Meslek Lisesi
54045	Denizcilik ve Su Ürünleri Meslek Lisesi
54012	Endüstri Meslek Lisesi
54134	Erkek Sanat Enstitüsü
54053	Gemi Yapı Meslek Lisesi
54061	Kimya Meslek Lisesi
54191	LİMME Programı Uygulayan Endüstri Meslek Lisesi
54078	Matbaa Meslek Lisesi
54086	Motor Meslek Lisesi
54126	Özel Eğitim Meslek Lisesi (Ortopedik Engelliler)
54215	Özel Anadolu Meslek Lisesi
54223	Özel Meslek Lisesi
54142	Tekstil Meslek Lisesi
54094	Yapı Meslek Lisesi
	Kız Meslek Liseleri
55041	Anadolu Hazır Giyim ve Deri Hazır Giyim Meslek Lisesi
55025	Anadolu Meslek Lisesi (Kız Teknik)
55171	Anadolu Moda Tasarımı Meslek Lisesi
55188	Anadolu Seramik Meslek Lisesi
55211	Anadolu Süs Bitkileri Meslek Lisesi
55066	Anadolu Tekstil Meslek Lisesi
55203	Anadolu Terzilik Meslek Lisesi
55147	Büro Yönetimi ve Sekreterlik Anadolu Meslek Lisesi (Kız Teknik)
55114	Geleneksel Türk Sanatları Meslek Lisesi (Kız Teknik)
55139	İç Mimarlık ve Restorasyon Anadolu Meslek Lisesi (Kız Teknik)
55106	Kız Enstitüsü
55074	Kuaförlük Meslek Lisesi
55196	LİMME Programı Uygulayan Meslek Lisesi (Kız Teknik)
55017	Meslek Lisesi (Kız Teknik)
55228	Özel Anadolu Meslek Lisesi (Kız Teknik)
55033	Özel Meslek Lisesi (Kız Teknik)
55082	Seramik Meslek Lisesi
55163	Süs Bitkileri Meslek Lisesi
55058	Tekstil Meslek Lisesi
55099	Terzilik Meslek Lisesi
55155	Turizm Anadolu Meslek Lisesi (Kız Teknik)
55122	Uygulamalı Sanatlar Anadolu Meslek Lisesi (Kız Teknik)
	Sağlık Meslek Liseleri
56127	Anadolu Sağlık Meslek Lisesi
56038	Çevre Sağlığı Meslek Lisesi
56095	Hayvan Sağlığı Memurları Meslek Lisesi
56054	Hemşirelik Meslek Lisesi
56119	Laborant Meslek Lisesi
56046	Laboratuvar Sağlık Meslek Lisesi
56079	Ortopedik Cihaz ve Protez Teknisyen Okulu
56135	Özel Anadolu Sağlık Meslek Lisesi
56062	Özel Hemşirelik Meslek Lisesi
56021	Özel Sağlık Meslek Lisesi
56087	Sağlık Bilimleri Koleji

Tablo 6 Okul Türleri ve Kodları

Kodu	Okul Türü
56013	Sağlık Meslek Lisesi
56102	Veteriner Sağlık Teknisyenleri Meslek Lisesi/Veteriner Sağlık Meslek Lisesi
	Otelcilik ve Turizm Meslek Liseleri
57059	Anadolu Aşçılık Meslek Lisesi
57026	Anadolu Otelcilik ve Turizm Meslek Lisesi
57197	LİMME Programı Uygulayan Otelcilik ve Turizm Meslek Lisesi
57018	Otelcilik ve Turizm Meslek Lisesi
57067	Özel Anadolu Otelcilik ve Turizm Meslek Lisesi
57034	Özel Otelcilik ve Turizm Meslek Lisesi
	Sekreterlik Meslek Liseleri
58022	Anadolu Sekreterlik Meslek Lisesi
58014	Sekreterlik Meslek Lisesi
	Mesleki ve Teknik Anadolu Liseleri
60132	Mesleki ve Teknik Anadolu Lisesi (Anadolu Meslek Programı)
60237	Mesleki ve Teknik Anadolu Lisesi (Anadolu Teknik Programı)
60513	Mesleki ve Teknik Anadolu Lisesi (Mesleki Eğitim Merkezi Programı)
	Mesleki Eğitim Merkezi
65010	Mesleki ve Teknik Anadolu Lisesi (Mesleki Eğitim Merkezi Programı)
	Astsubay Hazırlama Okulları
59019	Deniz Astsubay Hazırlama Okulu
59027	Elektronik Astsubay Hazırlama Okulu
59035	Jandarma Astsubay Hazırlama Okulu
59043	Kara Astsubay Hazırlama Okulu
59051	Mızıka Astsubay Hazırlama Okulu
59068	Sağlık Astsubay Hazırlama Okulu
59076	Teknik Astsubay Hazırlama Okulu
	Diğer Meslek Liseleri
60284	Özel Anadolu Meslek Programı
60495	Özel Anadolu Teknik Programı
80013	Adalet Meslek Lisesi
80038	Anadolu Denizcilik Meslek Lisesi
80168	Anadolu İletişim Meslek Lisesi
80127	Anadolu Mahalli İdareler Meslek Lisesi
80151	Anadolu Meteoroloji Meslek Lisesi
80176	Anadolu Tapu Kadastro Meslek Lisesi
80192	Anadolu Tarım Meslek Lisesi
80135	Demiryolu Meslek Lisesi
80021	Denizcilik Meslek Lisesi
80232	Denizcilik Anadolu Teknik Lisesi
80046	Ev Ekonomisi Meslek Lisesi
80184	Özel Eğitim Meslek Lisesi (İşitme Engelliler)
80102	Konservatuvar
80119	Mahalli İdareler Meslek Lisesi
80054	Maliye Meslek Lisesi
80143	Meteoroloji Meslek Lisesi
80224	Özel Denizcilik Anadolu Meslek Lisesi
80079	Spor Meslek Lisesi
80087	Tapu Kadastro Meslek Lisesi
80095	Tarım (Ziraat) Meslek Lisesi
91005	Diğer (Bu kodu işaretleyenler belli okul türlerine tanınan ayrıcalıklardan yararlanamazlar.)
	Özel Eğitim*
91101	Özel Eğitim Meslek Okulu/Özel Özel Eğitim Meslek Okulu/Özel Eğitim Mesleki Eğitim Merkezi/Özel Eğitim Meslek Okulu (III.Kademe)

* Özel eğitim meslek okullarının (veya dengi okulların) programlarının uygulandığı Özel Eğitim Sınıflarında öğrenim gören adaylar YKS'ye başvuruda, özel eğitim sınıfında öğrenim gördüğü okulun tür adını ve tür kodunu kullanacaklardır.

Tablo 7 A Ortaöğretim Kurumlarındaki Alan/Dallar ve Kodları

Alan Kod	Alan Adı	Dal Kod	Dal Adı
6201	ACİL SAĞLIK HİZMETLERİ	101	ACİL TIP TEKNİSYENLİĞİ
6001	ADALET	-	DALI YOK
6001	ADALET	2	İNFAZ VE KORUMA
6001	ADALET	1	ZABIT KATIPLIĞI
6002	AHŞAP TEKNOLOJİSİ	-	DALI YOK
6002	AHŞAP TEKNOLOJİSİ	6	AHŞAP DOĞRAMA İMALATI
6002	AHŞAP TEKNOLOJİSİ	5	AHŞAP İSKELET İMALATI
6002	AHŞAP TEKNOLOJİSİ	4	AHŞAP SÜSLEME
6002	AHŞAP TEKNOLOJİSİ	3	AHŞAP ÜST YÜZEY İŞLEMLERİ
6002	AHŞAP TEKNOLOJİSİ	101	AHŞAP YAPI (DOĞRAMACILIK)
6002	AHŞAP TEKNOLOJİSİ	7	AHŞAP YAT VE TEKNE İMALATI
6002	AHŞAP TEKNOLOJİSİ	2	MOBİLYA DÖŞEME İMALATI
6002	AHŞAP TEKNOLOJİSİ	1	MOBİLYA İMALATI
6003	AİLE VE TÜKETİCİ HİZMETLERİ	-	DALI YOK
6003	AİLE VE TÜKETİCİ HİZMETLERİ	101	BESLENME VE EV YÖNETİMİ
6003	AİLE VE TÜKETİCİ HİZMETLERİ	1	ÇEVRE HİZMETLERİ
6003	AİLE VE TÜKETİCİ HİZMETLERİ	102	EV EKONOMİSİ
6003	AİLE VE TÜKETİCİ HİZMETLERİ	4	EV VE AİLE HİZMETLERİ
6003	AİLE VE TÜKETİCİ HİZMETLERİ	6	EV VE KURUM HİZMETLERİ
6003	AİLE VE TÜKETİCİ HİZMETLERİ	5	SOSYAL DESTEK HİZMETLER
6003	AİLE VE TÜKETİCİ HİZMETLERİ	3	SOSYAL HİZMETLER
6003	AİLE VE TÜKETİCİ HİZMETLERİ	2	TÜKETİCİ HİZMETLERİ
6202	ANESTEZİ VE REANİMASYON	101	ANESTEZİ TEKNİSYENLİĞİ
6105	ASTSUBAY HAZIRLAMA	-	-
6004	AYAKKABI VE SARACİYE TEKNOLOJİSİ	-	DALI YOK
6004	AYAKKABI VE SARACİYE TEKNOLOJİSİ	1	AYAKKABI MODELİSTLİĞİ
6004	AYAKKABI VE SARACİYE TEKNOLOJİSİ	2	AYAKKABI ÜRETİMİ
6004	AYAKKABI VE SARACİYE TEKNOLOJİSİ	4	SARACİYE MODELİSTLİĞİ
6004	AYAKKABI VE SARACİYE TEKNOLOJİSİ	3	SARACİYE ÜRETİMİ
6005	BAHÇECİLİK	-	DALI YOK
6005	BAHÇECİLİK	4	ÇİÇEK DÜZENLEME
6005	BAHÇECİLİK	1	DIŞ MEKAN BİTKİLERİ
6005	BAHÇECİLİK	2	İÇ MEKAN BİTKİLERİ
6005	BAHÇECİLİK	3	KESME ÇİÇEK
6005	BAHÇECİLİK	6	MEYVE YETİŞTİRME
6005	BAHÇECİLİK	7	PEYZAJ
6005	BAHÇECİLİK	5	SEBZE YETİŞTİRME
6005	BAHÇECİLİK	101	SÜS BİTKİLERİ
6006	BİLİŞİM TEKNOLOJİLERİ	-	DALI YOK
6006	BİLİŞİM TEKNOLOJİLERİ	1	AĞ İŞLETMENLİĞİ
6006	BİLİŞİM TEKNOLOJİLERİ	5	AĞ İŞLETMENLİĞİ VE SİBER GÜVENLİK
6006	BİLİŞİM TEKNOLOJİLERİ	101	BİLGİSAYAR (METEOROLOJİ MESLEK LİSESİ)
6006	BİLİŞİM TEKNOLOJİLERİ	4	BİLGİSAYAR TEKNİK SERVİSİ
6006	BİLİŞİM TEKNOLOJİLERİ	3	VERİ TABANI PROGRAMCILIĞI/VERİTABANI PROGRAMCILIĞI
6006	BİLİŞİM TEKNOLOJİLERİ	2	WEB PROGRAMCILIĞI
6006	BİLİŞİM TEKNOLOJİLERİ	6	YAZILIM GELİŞTİRME
6007	BIYOMEDİKAL CİHAZ TEKNOLOJİLERİ	-	DALI YOK
6007	BIYOMEDİKAL CİHAZ TEKNOLOJİLERİ	3	FİZYOLOJİK SİNYAL İZLEME TEŞHİS VE KAYIT CİHAZLARI
6007	BIYOMEDİKAL CİHAZ TEKNOLOJİLERİ	1	TIBBİ GÖRÜNTÜLEME SİSTEMLERİ
6007	BIYOMEDİKAL CİHAZ TEKNOLOJİLERİ	4	TIBBİ LABORATUAR VE HASTA DIŞI UYGULAMA CİHAZLARI
6007	BIYOMEDİKAL CİHAZ TEKNOLOJİLERİ	2	YAŞAM DESTEK VE TEDAVİ CİHAZLARI
6008	BÜRO YÖNETİMİ	-	DALI YOK
6008	BÜRO YÖNETİMİ	3	HUKUK SEKRETERLİĞİ
6008	BÜRO YÖNETİMİ	102	MAHALLİ İDARELER
6008	BÜRO YÖNETİMİ	101	TIP SEKRETERLİĞİ
6008	BÜRO YÖNETİMİ	2	TİCARET SEKRETERLİĞİ
6008	BÜRO YÖNETİMİ	1	YÖNETİCİ SEKRETERLİĞİ
6203	ÇEVRE SAĞLIĞI	101	ÇEVRE SAĞLIĞI TEKNİSYENLİĞİ
6009	ÇOCUK GELİŞİMİ VE EĞİTİMİ	-	DALI YOK
6009	ÇOCUK GELİŞİMİ VE EĞİTİMİ	1	ERKEN ÇOCUKLUK EĞİTİMİ
6009	ÇOCUK GELİŞİMİ VE EĞİTİMİ	2	ÖZEL EĞİTİM
6010	DENİZCİLİK	-	DALI YOK
6010	DENİZCİLİK	6	BALIKÇI GEMİSİ KAPTANLIĞI
6010	DENİZCİLİK	11	BALIKÇILIK VE SU ÜRÜNLERİ
6010	DENİZCİLİK	2	GEMİ ELEKTRONİĞİ VE HABERLEŞME
6010	DENİZCİLİK	3	GEMİ OTOMASYONU
6010	DENİZCİLİK	4	GEMİ YÖNETİMİ

6010	DENİZCİLİK	8	GÜVERTE İŞLETME
6010	DENİZCİLİK	1	MAKİNE ZABİTLİĞİ
6010	DENİZCİLİK	7	SU ÜRÜNLERİ ÜRETİMİ
6010	DENİZCİLİK	5	YAT KAPTANLIĞI
6010	DENİZCİLİK	12	GEMİ MAKİNELERİ İŞLETME
6301	DİL VE EDEBİYAT	-	-
6204	DIŞ PROTEZ	101	DIŞ PROTEZ TEKNİSYENLİĞİ
6302	EDEBİYAT	-	-
6011	EĞLENCE HİZMETLERİ	-	DALI YOK
6011	EĞLENCE HİZMETLERİ	1	ANİMATÖRLÜK
6011	EĞLENCE HİZMETLERİ	2	ÇOCUK ANİMATÖRLÜĞÜ
6012	EL SANATLARI TEKNOLOJİSİ	-	DALI YOK
6012	EL SANATLARI TEKNOLOJİSİ	5	DEKORATİF EL SANATLARI
6012	EL SANATLARI TEKNOLOJİSİ	6	DEKORATİF EV TEKSTİLİ
6012	EL SANATLARI TEKNOLOJİSİ	1	EL DOKUMA
6012	EL SANATLARI TEKNOLOJİSİ	2	EL VE MAKİNE NAKİŞİ
6012	EL SANATLARI TEKNOLOJİSİ	4	HALI DESİNATÖRLÜĞÜ
6012	EL SANATLARI TEKNOLOJİSİ	3	SANAYİ NAKİŞİ
6013	ELEKTRİK-ELEKTRONİK TEKNOLOJİSİ	-	DALI YOK
6013	ELEKTRİK-ELEKTRONİK TEKNOLOJİSİ	12	ASANSÖR SİSTEMLERİ
6013	ELEKTRİK-ELEKTRONİK TEKNOLOJİSİ	1	BOBİNAJ
6013	ELEKTRİK-ELEKTRONİK TEKNOLOJİSİ	2	BÜRO MAKİNALARI TEKNİK SERVİSİ
6013	ELEKTRİK-ELEKTRONİK TEKNOLOJİSİ	3	ELEKTRİK TESİSATLARI VE PANO MONTÖRLÜĞÜ
6013	ELEKTRİK-ELEKTRONİK TEKNOLOJİSİ	4	ELEKTRİKLİ EV ALETLERİ TEKNİK SERVİSİ
6013	ELEKTRİK-ELEKTRONİK TEKNOLOJİSİ	5	ELEKTROMEKANİK TAŞIYICILAR BAKIM ONARIM
6013	ELEKTRİK-ELEKTRONİK TEKNOLOJİSİ	102	ELEKTRONİK (METEOROLOJİ MESLEK LİSESİ)
6013	ELEKTRİK-ELEKTRONİK TEKNOLOJİSİ	6	ENDÜSTRİYEL BAKIM ONARIM
6013	ELEKTRİK-ELEKTRONİK TEKNOLOJİSİ	7	GÖRÜNTÜ VE SES SİSTEMLERİ
6013	ELEKTRİK-ELEKTRONİK TEKNOLOJİSİ	8	GÜVENLİK SİSTEMLERİ
6013	ELEKTRİK-ELEKTRONİK TEKNOLOJİSİ	9	HABERLEŞME SİSTEMLERİ
6013	ELEKTRİK-ELEKTRONİK TEKNOLOJİSİ	10	OTOMASYON SİSTEMLERİ
6013	ELEKTRİK-ELEKTRONİK TEKNOLOJİSİ	101	OTOMATİK KUMANDA
6013	ELEKTRİK-ELEKTRONİK TEKNOLOJİSİ	11	YÜKSEK GERİLİM SİSTEMLERİ
6014	ENDÜSTRİYEL OTOMASYON TEKNOLOJİLERİ	-	DALI YOK
6014	ENDÜSTRİYEL OTOMASYON TEKNOLOJİLERİ	102	ENDÜSTRİYEL ELEKTRONİK
6014	ENDÜSTRİYEL OTOMASYON TEKNOLOJİLERİ	1	ENDÜSTRİYEL KONTROL
6014	ENDÜSTRİYEL OTOMASYON TEKNOLOJİLERİ	101	HİDROLİK VE PNÖMATİK
6014	ENDÜSTRİYEL OTOMASYON TEKNOLOJİLERİ	2	MEKATRONİK
6303	FEN BİLİMLERİ	-	-
6312	FEN VE SOSYAL BİLİMLER PROGRAMI	-	DALI YOK
6015	GAZETECİLİK	-	DALI YOK
6015	GAZETECİLİK	3	FOTO MUHABİRLİĞİ
6015	GAZETECİLİK	101	GAZETECİLİK / MASAÜSTÜ YAYINCILIK
6015	GAZETECİLİK	5	MUHABİRLİK
6015	GAZETECİLİK	4	SAYFA SEKRETERLİĞİ
6015	GAZETECİLİK	2	TV MUHABİRLİĞİ
6015	GAZETECİLİK	1	YAZILI BASIN MUHABİRLİĞİ
6324	GELENEKSEL VE ÇAĞDAŞ GÖRSEL SANATLAR	-	DALI YOK
6016	GEMİ YAPIMI	-	DALI YOK
6016	GEMİ YAPIMI	101	AHŞAP YAT İNŞAA
6016	GEMİ YAPIMI	2	ÇELİK GEMİ YAPIMI
6016	GEMİ YAPIMI	3	GEMİ BORU DONATIMI
6016	GEMİ YAPIMI	8	GEMİ DONATIM
6016	GEMİ YAPIMI	14	GEMİ İNŞA/GEMİ İNŞAA
6016	GEMİ YAPIMI	5	GEMİ TESİSAT DONATIM
6016	GEMİ YAPIMI	1	GEMİ YAPIM RESSAMLIĞI
6016	GEMİ YAPIMI	15	KOMPOZİT TEKNE İMALATI
6016	GEMİ YAPIMI	4	TEKNE VE YAT YAPIMI
6016	GEMİ YAPIMI	7	YAT İNŞA/YAT İNŞAA
6304	GENEL KÜLTÜR	-	-
6017	GIDA TEKNOLOJİSİ	-	DALI YOK
6017	GIDA TEKNOLOJİSİ	101	AĞIRLAMA VE GIDA TEKNOLOJİSİ
6017	GIDA TEKNOLOJİSİ	8	BİTKİSEL YAĞ ÜRETİMİ
6017	GIDA TEKNOLOJİSİ	9	ÇAY İŞLEME
6017	GIDA TEKNOLOJİSİ	6	ÇAY ÜRETİMİ VE İŞLEME
6017	GIDA TEKNOLOJİSİ	10	ENDÜSTRİYEL ET İŞLEME
6017	GIDA TEKNOLOJİSİ	7	GIDA İŞLEME
6017	GIDA TEKNOLOJİSİ	17	GIDA KALİTE KONTROL
6017	GIDA TEKNOLOJİSİ	1	GIDA KONTROL
6017	GIDA TEKNOLOJİSİ	4	HUBUBAT İŞLEME
6017	GIDA TEKNOLOJİSİ	3	SEBZE VE MEYVE İŞLEME

6017	GIDA TEKNOLOJİSİ	11	SU ÜRÜNLERİ İŞLEME
6017	GIDA TEKNOLOJİSİ	2	SÜT İŞLEME
6017	GIDA TEKNOLOJİSİ	12	ŞEKERLEME VE ÇİKOLATA ÜRETİMİ
6017	GIDA TEKNOLOJİSİ	5	ZEYTİN İŞLEME
6018	GIYIM ÜRETİM TEKNOLOJİSİ	-	DALI YOK
6018	GIYIM ÜRETİM TEKNOLOJİSİ	3	ÇOCUK GIYIM MODELİSTLİĞİ
6018	GIYIM ÜRETİM TEKNOLOJİSİ	6	DERİ GIYIM
6018	GIYIM ÜRETİM TEKNOLOJİSİ	2	ERKEK GIYIM MODELİSTLİĞİ
6018	GIYIM ÜRETİM TEKNOLOJİSİ	8	ERKEK TERZİLİĞİ
6018	GIYIM ÜRETİM TEKNOLOJİSİ	101	EV VE GIYIM AKSESUARLARI
6018	GIYIM ÜRETİM TEKNOLOJİSİ	104	HAZIR GIYIM ENDÜSTRİSİ NAKIŞI
6018	GIYIM ÜRETİM TEKNOLOJİSİ	5	HAZIR GIYIM MODEL MAKİNECİLİĞİ
6018	GIYIM ÜRETİM TEKNOLOJİSİ	4	İÇ GIYIM MODELİSTLİĞİ
6018	GIYIM ÜRETİM TEKNOLOJİSİ	1	KADIN GIYIM MODELİSTLİĞİ
6018	GIYIM ÜRETİM TEKNOLOJİSİ	7	KADIN TERZİLİĞİ
6018	GIYIM ÜRETİM TEKNOLOJİSİ	9	KESİM
6018	GIYIM ÜRETİM TEKNOLOJİSİ	10	KONFEKSİYON MAKİNALARI BAKIM ONARIM
6018	GIYIM ÜRETİM TEKNOLOJİSİ	103	ÖRME HAZIR GIYIM / TRİKO KONFEKSİYON / TRİKOTAJ
6018	GIYIM ÜRETİM TEKNOLOJİSİ	102	TEKSTİL KONFEKSİYON
6019	GRAFİK VE FOTOĞRAF	-	DALI YOK
6019	GRAFİK VE FOTOĞRAF	4	FOTOĞRAF
6019	GRAFİK VE FOTOĞRAF	2	FOTOĞRAF BASKI
6019	GRAFİK VE FOTOĞRAF	1	FOTOĞRAF ÇEKİM
6019	GRAFİK VE FOTOĞRAF	3	GRAFİK
6019	GRAFİK VE FOTOĞRAF	101	GRAFİK / GRAFİK SANATLAR
6020	GÜZELLİK VE SAÇ BAKIM HİZMETLERİ	-	DALI YOK
6020	GÜZELLİK VE SAÇ BAKIM HİZMETLERİ	5	CİLT BAKIMI
6020	GÜZELLİK VE SAÇ BAKIM HİZMETLERİ	7	CİLT BAKIMI VE MAKYAJ
6020	GÜZELLİK VE SAÇ BAKIM HİZMETLERİ	9	ERKEK KUAFÖRLÜĞÜ
6020	GÜZELLİK VE SAÇ BAKIM HİZMETLERİ	2	GÜZELLİK HİZMETLERİ
6020	GÜZELLİK VE SAÇ BAKIM HİZMETLERİ	8	KADIN KUAFÖRLÜĞÜ
6020	GÜZELLİK VE SAÇ BAKIM HİZMETLERİ	4	MAKYAJ
6020	GÜZELLİK VE SAÇ BAKIM HİZMETLERİ	1	SAÇ BAKIMI
6020	GÜZELLİK VE SAÇ BAKIM HİZMETLERİ	6	VÜCUT BAKIMI
6020	GÜZELLİK VE SAÇ BAKIM HİZMETLERİ	3	VÜCUT BAKIM VE MASAJ
6060	HAFIZLIK PROJESİ	-	DALI YOK
6021	HALKLA İLİŞKİLER VE ORGANİZASYON HİZMETLERİ	-	DALI YOK
6021	HALKLA İLİŞKİLER VE ORGANİZASYON HİZMETLERİ	6	FUAR ORGANİZASYON SORUMLUSU
6021	HALKLA İLİŞKİLER VE ORGANİZASYON HİZMETLERİ	4	FUAR ORGANİZASYONU
6021	HALKLA İLİŞKİLER VE ORGANİZASYON HİZMETLERİ	1	HALKLA İLİŞKİLER
6021	HALKLA İLİŞKİLER VE ORGANİZASYON HİZMETLERİ	101	İLETİŞİM
6021	HALKLA İLİŞKİLER VE ORGANİZASYON HİZMETLERİ	3	KAMUOYU ARAŞTIRMACILIĞI
6021	HALKLA İLİŞKİLER VE ORGANİZASYON HİZMETLERİ	2	MÜŞTERİ TEMSİLCİLİĞİ
6021	HALKLA İLİŞKİLER VE ORGANİZASYON HİZMETLERİ	5	ORGANİZASYON SORUMLUSU
6022	HARİTA-TAPU-KADASTRO	-	DALI YOK
6022	HARİTA-TAPU-KADASTRO	4	HARİTA KADASTRO
6022	HARİTA-TAPU-KADASTRO	1	HARİTACILIK
6022	HARİTA-TAPU-KADASTRO	3	KADASTROCULUK
6022	HARİTA-TAPU-KADASTRO	2	TAPUCULUK
6023	HASTA VE YAŞLI HİZMETLERİ	-	DALI YOK
6023	HASTA VE YAŞLI HİZMETLERİ	3	ENGELLİ BAKIMI
6023	HASTA VE YAŞLI HİZMETLERİ	1	HASTA BAKIMI
6023	HASTA VE YAŞLI HİZMETLERİ	2	YAŞLI BAKIMI
6024	HAYVAN SAĞLIĞI	-	DALI YOK
6024	HAYVAN SAĞLIĞI	1	VETERİNER SAĞLIK
6025	HAYVAN YETİŞTİRİCİLİĞİ	-	DALI YOK
6058	HAYVAN YETİŞTİRİCİLİĞİ VE SAĞLIĞI	3	ARICILIK
6058	HAYVAN YETİŞTİRİCİLİĞİ VE SAĞLIĞI	4	BÜYÜKBAŞ HAYVAN YETİŞTİRİCİLİĞİ
6025	HAYVAN YETİŞTİRİCİLİĞİ	1	BÜYÜKBAŞ VE KÜÇÜKBAŞ HAYVAN YETİŞTİRİCİLİĞİ
6058	HAYVAN YETİŞTİRİCİLİĞİ VE SAĞLIĞI	-	DALI YOK
6058	HAYVAN YETİŞTİRİCİLİĞİ VE SAĞLIĞI	5	EV VE SÜS HAYVANLARI
6058	HAYVAN YETİŞTİRİCİLİĞİ VE SAĞLIĞI	6	EVÇİL HAYVAN KUAFÖRLÜĞÜ
6058	HAYVAN YETİŞTİRİCİLİĞİ VE SAĞLIĞI	1	HAYVAN YETİŞTİRİCİLİĞİ
6025	HAYVAN YETİŞTİRİCİLİĞİ	2	KANATLI HAYVAN YETİŞTİRİCİLİĞİ
6058	HAYVAN YETİŞTİRİCİLİĞİ VE SAĞLIĞI	7	KANATLI HAYVAN YETİŞTİRİCİLİĞİ
6058	HAYVAN YETİŞTİRİCİLİĞİ VE SAĞLIĞI	8	KÜÇÜKBAŞ HAYVAN YETİŞTİRİCİLİĞİ
6058	HAYVAN YETİŞTİRİCİLİĞİ VE SAĞLIĞI	2	VETERİNER SAĞLIK
6205	HEMŞİRELİK-EBELİK-SAĞLIK MEMURLUĞU	102	EBELİK
6205	HEMŞİRELİK-EBELİK-SAĞLIK MEMURLUĞU	104	EBELİK-HEMŞİRELİK
6205	HEMŞİRELİK-EBELİK-SAĞLIK MEMURLUĞU	101	HEMŞİRELİK
6205	HEMŞİRELİK-EBELİK-SAĞLIK MEMURLUĞU	103	SAĞLIK MEMURLUĞU

6026	İMAM HATİP	-	-
6027	İNŞAAT TEKNOLOJİSİ	-	DALI YOK
6027	İNŞAAT TEKNOLOJİSİ	3	AHŞAP DOĞRAMA VE KAPLAMACILIĞI
6027	İNŞAAT TEKNOLOJİSİ	15	AHŞAP YAPI SİSTEMLERİ
6027	İNŞAAT TEKNOLOJİSİ	5	BETONARME DEMİR KALIPCILIK VE ÇATICILIK
6027	İNŞAAT TEKNOLOJİSİ	25	BETONARME KALIP VE DONATI SİSTEMLERİ
6027	İNŞAAT TEKNOLOJİSİ	17	BETONARME YAPI SİSTEMLERİ
6027	İNŞAAT TEKNOLOJİSİ	16	BETON-ÇİMENTO VE ZEMİN TEKNOLOJİSİ
6027	İNŞAAT TEKNOLOJİSİ	18	CEPHE SİSTEMLERİ VE PVC DOĞRAMA
6027	İNŞAAT TEKNOLOJİSİ	19	ÇATI SİSTEMLERİ
6027	İNŞAAT TEKNOLOJİSİ	13	ÇELİK YAPI TEKNİK RESSAMLIĞI
6027	İNŞAAT TEKNOLOJİSİ	14	HARİTA VE KADASTRO
6027	İNŞAAT TEKNOLOJİSİ	11	İÇ MEKAN TEKNİK RESSAMLIĞI
6027	İNŞAAT TEKNOLOJİSİ	26	MİMARİ RESTORASYON
6027	İNŞAAT TEKNOLOJİSİ	1	MİMARİ YAPI TEKNİK RESSAMLIĞI
6027	İNŞAAT TEKNOLOJİSİ	4	PVC DOĞRAMA İMALAT VE MONTAJCILIĞI
6027	İNŞAAT TEKNOLOJİSİ	10	RESTORASYON
6027	İNŞAAT TEKNOLOJİSİ	2	STATİK YAPI TEKNİK RESSAMLIĞI
6027	İNŞAAT TEKNOLOJİSİ	7	YAPI DEKORASYONCULUĞU/YAPI DEKORASYONU
6027	İNŞAAT TEKNOLOJİSİ	27	YAPI DUVAR VE SIVA SİSTEMLERİ
6027	İNŞAAT TEKNOLOJİSİ	9	YAPI DUVARCILIĞI
6027	İNŞAAT TEKNOLOJİSİ	20	YAPI İÇ MEKAN DEKORASYONU
6027	İNŞAAT TEKNOLOJİSİ	8	YAPI YALITIMCILIĞI
6027	İNŞAAT TEKNOLOJİSİ	21	YAPI YALITIMI
6027	İNŞAAT TEKNOLOJİSİ	22	YAPI YÜZEY KAPLAMA
6027	İNŞAAT TEKNOLOJİSİ	6	YAPI YÜZEY KAPLAMACILIĞI
6027	İNŞAAT TEKNOLOJİSİ	12	YAPI ZEMİN VE BETON LABORATUARCIĞI
6028	İTFAİYESİLİK VE YANGIN GÜVENLİĞİ	-	DALI YOK
6028	İTFAİYESİLİK VE YANGIN GÜVENLİĞİ	1	İTFAİYESİLİK VE YANGIN GÜVENLİĞİ
6029	KİMYA TEKNOLOJİSİ	-	DALI YOK
6029	KİMYA TEKNOLOJİSİ	11	BOYA ÜRETİMİ VE KONTROLÜ
6029	KİMYA TEKNOLOJİSİ	7	BOYA ÜRETİMİ VE UYGULAMA
6029	KİMYA TEKNOLOJİSİ	12	ÇİMENTO VE YAPI KİMYASALLARI ÜRETİMİ
6029	KİMYA TEKNOLOJİSİ	6	DERİ İŞLEME
6029	KİMYA TEKNOLOJİSİ	13	KAĞIT ÜRETİMİ
6029	KİMYA TEKNOLOJİSİ	1	KİMYA
6029	KİMYA TEKNOLOJİSİ	8	KİMYA LABORATUVARI
6029	KİMYA TEKNOLOJİSİ	2	KİMYA PROSES
6029	KİMYA TEKNOLOJİSİ	5	LASTİK ÜRETİMİ
6029	KİMYA TEKNOLOJİSİ	4	PETROL-PETROKİMYA
6029	KİMYA TEKNOLOJİSİ	3	PETROL-RAFİNERİ
6029	KİMYA TEKNOLOJİSİ	9	PROSES
6029	KİMYA TEKNOLOJİSİ	101	SİNAİ BOYA / SANAYİ BOYACILIĞI VE UYGULAMA TEKNİĞİ
6029	KİMYA TEKNOLOJİSİ	14	TEMİZLİK, KOZMETİK VE PARFÜMERİ ÜRÜNLERİ ÜRETİMİ
6322	KLASİK SANATLAR VE MÜSİKİ PROJESİ	-	DALI YOK
6030	KONAKLAMA VE SEYAHAT HİZMETLERİ	-	DALI YOK
6030	KONAKLAMA VE SEYAHAT HİZMETLERİ	102	DENİZ TURİZMİ
6030	KONAKLAMA VE SEYAHAT HİZMETLERİ	5	HALI TEMİZLEME VE BAKIMI
6030	KONAKLAMA VE SEYAHAT HİZMETLERİ	2	KAT HİZMETLERİ
6030	KONAKLAMA VE SEYAHAT HİZMETLERİ	6	KURU TEMİZLEME
6030	KONAKLAMA VE SEYAHAT HİZMETLERİ	4	OPERASYON
6030	KONAKLAMA VE SEYAHAT HİZMETLERİ	1	ÖN BÜRO
6030	KONAKLAMA VE SEYAHAT HİZMETLERİ	3	REZARVASYON
6030	KONAKLAMA VE SEYAHAT HİZMETLERİ	101	TURİZM / OTELCİLİK VE TURİZM
6031	KUYUMCULUK TEKNOLOJİSİ	-	DALI YOK
6031	KUYUMCULUK TEKNOLOJİSİ	3	DEĞERLİ VE YARI DEĞERLİ TAŞ İŞLEMECİLİĞİ
6031	KUYUMCULUK TEKNOLOJİSİ	2	TAKİ İMALATI
6031	KUYUMCULUK TEKNOLOJİSİ	4	VİTRİN KUYUMCULUĞU
6032	LABORATUVAR HİZMETLERİ	-	DALI YOK
6032	LABORATUVAR HİZMETLERİ	2	HAYVAN SAĞLIĞI LABORAVUTARI
6032	LABORATUVAR HİZMETLERİ	101	LABORANT
6032	LABORATUVAR HİZMETLERİ	1	TARIM LABORATUVARI
6032	LABORATUVAR HİZMETLERİ	3	GIDA, TARIM VE HAYVAN SAĞLIĞI LABORATUVARI
6314	MADEN TEKNOLOJİSİ	1	MADENCİLİK
6033	MAKİNE TEKNOLOJİSİ	-	DALI YOK
6033	MAKİNE TEKNOLOJİSİ	7	ANAHTARCILIK VE ÇİLİNGİRLİK
6033	MAKİNE TEKNOLOJİSİ	1	BİLGİSAYAR DESTEKLİ ENDÜSTRİYEL MODELLEME
6033	MAKİNE TEKNOLOJİSİ	2	BİLGİSAYAR DESTEKLİ MAKİNE RESSAMLIĞI
6033	MAKİNE TEKNOLOJİSİ	3	BİLGİSAYARLI MAKİNE İMALATI
6033	MAKİNE TEKNOLOJİSİ	102	DEĞİRMENCİLİK
6033	MAKİNE TEKNOLOJİSİ	4	ENDÜSTRİYEL KALIP

6033	MAKİNE TEKNOLOJİSİ	6	MAKİNE BAKIM ONARIM
6033	MAKİNE TEKNOLOJİSİ	101	MAKİNE MODEL / MAKİNE RESSAMLIĞI
6033	MAKİNE TEKNOLOJİSİ	5	MERMER İŞLEME
6033	MAKİNE TEKNOLOJİSİ	12	MİKROMEKANİK
6033	MAKİNE TEKNOLOJİSİ	8	SAAT TAMİRCİLİĞİ
6033	MAKİNE TEKNOLOJİSİ	10	TIBBİ CİHAZ ÜRETİMİ
6034	MATBAA TEKNOLOJİSİ	-	DALI YOK
6034	MATBAA TEKNOLOJİSİ	1	BASKI ÖNCESİ
6034	MATBAA TEKNOLOJİSİ	6	BASKI SONRASI
6034	MATBAA TEKNOLOJİSİ	7	DİJİTAL BASKI
6034	MATBAA TEKNOLOJİSİ	3	FLESKO BASKI
6034	MATBAA TEKNOLOJİSİ	2	OFSET BASKI
6034	MATBAA TEKNOLOJİSİ	101	REPRODÜKSİYON VE KLİŞE
6034	MATBAA TEKNOLOJİSİ	8	SERİGRAFİ BASKI
6034	MATBAA TEKNOLOJİSİ	5	SERİGRAFİ VE TAMPON BASKI
6034	MATBAA TEKNOLOJİSİ	9	TAMPON BASKI
6034	MATBAA TEKNOLOJİSİ	4	TİFDUK BASKI
6305	MATEMATİK	-	-
6035	METAL TEKNOLOJİSİ	-	DALI YOK
6035	METAL TEKNOLOJİSİ	5	AVİZECİLİK
6035	METAL TEKNOLOJİSİ	3	ÇELİK KONSTRÜKSİYON
6035	METAL TEKNOLOJİSİ	6	ENDÜSTRİYEL REKLAMCI (TABELACI)
6035	METAL TEKNOLOJİSİ	2	ISIL İŞLEM
6035	METAL TEKNOLOJİSİ	7	KAROSERCİLİK
6035	METAL TEKNOLOJİSİ	1	KAYNAKÇILIK
6035	METAL TEKNOLOJİSİ	4	METAL DOĞRAMA
6035	METAL TEKNOLOJİSİ	8	METAL LEVHA İŞLEMECİLİĞİ
6035	METAL TEKNOLOJİSİ	9	METAL YÜZEY BOYAMA
6035	METAL TEKNOLOJİSİ	10	SAC İŞLERİ
6036	METALÜRJİ TEKNOLOJİSİ	-	DALI YOK
6036	METALÜRJİ TEKNOLOJİSİ	2	DÖKÜM
6036	METALÜRJİ TEKNOLOJİSİ	1	İZABE
6037	METEOROLOJİ	-	DALI YOK
6037	METEOROLOJİ	1	HAVA GÖZLEM VE TAHMİNİ
6038	MOBİLYA VE İÇ MEKAN TASARIMI	-	DALI YOK
6038	MOBİLYA VE İÇ MEKAN TASARIMI	5	AHŞAP DOĞRAMA TEKNOLOJİSİ
6038	MOBİLYA VE İÇ MEKAN TASARIMI	2	İÇ MEKAN VE MOBİLYA TEKNOLOJİSİ
6038	MOBİLYA VE İÇ MEKAN TASARIMI	4	MOBİLYA İSKELETİ VE DÖŞEMESİ
6038	MOBİLYA VE İÇ MEKAN TASARIMI	3	MOBİLYA SÜSLEME SANATLARI
6038	MOBİLYA VE İÇ MEKAN TASARIMI	1	MOBİLYA VE İÇ MEKAN RESSAMLIĞI
6038	MOBİLYA VE İÇ MEKAN TASARIMI	7	OTO DÖŞEMECİLİĞİ
6319	MODA TASARIM TEKNOLOJİLERİ	-	DALI YOK
6319	MODA TASARIM TEKNOLOJİLERİ	11	ÇOCUK GİYİM MODELİSTLİĞİ
6319	MODA TASARIM TEKNOLOJİLERİ	6	DERİ GİYİM
6319	MODA TASARIM TEKNOLOJİLERİ	12	ERKEK GİYİM MODELİSTLİĞİ
6319	MODA TASARIM TEKNOLOJİLERİ	7	ERKEK TERZİLİĞİ
6319	MODA TASARIM TEKNOLOJİLERİ	8	HAZIR GİYİM MODEL MAKİNECİLİĞİ
6319	MODA TASARIM TEKNOLOJİLERİ	9	İÇ GİYİM MODELİSTLİĞİ
6319	MODA TASARIM TEKNOLOJİLERİ	13	KADIN GİYİM MODELİSTLİĞİ
6319	MODA TASARIM TEKNOLOJİLERİ	4	KADIN TERZİLİĞİ
6319	MODA TASARIM TEKNOLOJİLERİ	14	KESİM
6319	MODA TASARIM TEKNOLOJİLERİ	10	KONFEKSİYON MAKİNALARİ BAKIM ONARIM
6319	MODA TASARIM TEKNOLOJİLERİ	5	MODELİSTLİK
6039	MOTORLU ARAÇLAR TEKNOLOJİSİ	-	DALI YOK
6039	MOTORLU ARAÇLAR TEKNOLOJİSİ	6	DİZEL MOTORLARI YAKIT POMPASI VE ENJEKTÖR AYARCILIĞI
6039	MOTORLU ARAÇLAR TEKNOLOJİSİ	4	İŞ MAKİNELERİ
6039	MOTORLU ARAÇLAR TEKNOLOJİSİ	11	MOTORLU ARAÇLAR LPG SİSTEMLERİ BAKIM VE ONARIMCILIĞI
6039	MOTORLU ARAÇLAR TEKNOLOJİSİ	12	MOTOSİKLET TAMİRCİLİĞİ
6039	MOTORLU ARAÇLAR TEKNOLOJİSİ	3	OTOMOTİV BOYA
6039	MOTORLU ARAÇLAR TEKNOLOJİSİ	9	OTOMOTİV ELEKTRİKÇİLİĞİ
6039	MOTORLU ARAÇLAR TEKNOLOJİSİ	1	OTOMOTİV ELEKTROMEKANİK
6039	MOTORLU ARAÇLAR TEKNOLOJİSİ	2	OTOMOTİV GÖVDE
6039	MOTORLU ARAÇLAR TEKNOLOJİSİ	10	OTOMOTİV MEKANİKERLİĞİ
6039	MOTORLU ARAÇLAR TEKNOLOJİSİ	13	OTOMOTİV MOTOR YENİLEŞTİRMECİLİĞİ
6039	MOTORLU ARAÇLAR TEKNOLOJİSİ	14	ÖN DÜZEN AYARCILIĞI VE LASTİKÇİLİK
6039	MOTORLU ARAÇLAR TEKNOLOJİSİ	5	TARIM MAKİNELERİ
6040	MUHASEBE VE FİNANSMAN	-	DALI YOK
6040	MUHASEBE VE FİNANSMAN	1	BİLGİSAYARLI MUHASEBE
6040	MUHASEBE VE FİNANSMAN	2	DIŞ TİCARET OFİS HİZMETLERİ
6040	MUHASEBE VE FİNANSMAN	3	FİNANS VE BORSA HİZMETLERİ
6040	MUHASEBE VE FİNANSMAN	101	KOOPERATİFÇİLİK

6040	MUHASEBE VE FİNANSMAN	102	MALİYE
6040	MUHASEBE VE FİNANSMAN	103	MUHASEBE / MUHASEBE VE FİNANSMAN
6326	MUSİKİ	-	DALI YOK
6041	MÜZİK ALETLERİ YAPIMI	-	DALI YOK
6041	MÜZİK ALETLERİ YAPIMI	3	MİZRAPLI BATI MÜZİĞİ ENSTRÜMANLARI YAPIMI
6041	MÜZİK ALETLERİ YAPIMI	1	MİZRAPLI HALK MÜZİĞİ ENSTRÜMANLARI YAPIMI
6041	MÜZİK ALETLERİ YAPIMI	2	MİZRAPLI SANAT MÜZİĞİ ENSTRÜMANLARI YAPIMI
6041	MÜZİK ALETLERİ YAPIMI	4	YAYLI ENSTRÜMAN YAPIMI
6206	ORTOPEDİK PROTEZ VE ORTEZ	101	ORTOPEDİK PROTEZ VE ORTEZ TEKNİSYENLİĞİ
6103	ÖĞRETMEN OKULU (KÖY ENSTİTÜSÜ DAHİL)	-	-
6042	PAZARLAMA VE PERAKENDE	-	DALI YOK
6042	PAZARLAMA VE PERAKENDE	3	EMLAK KOMİSYONCULUĞU
6042	PAZARLAMA VE PERAKENDE	4	GIDA SATIŞ ELEMANLIĞI
6042	PAZARLAMA VE PERAKENDE	1	SATIŞ ELEMANLIĞI
6042	PAZARLAMA VE PERAKENDE	2	SİGORTACILIK
6042	PAZARLAMA VE PERAKENDE	101	TİCARET / A-B GRUBU (TİCARET LİSESİ)
6043	PLASTİK TEKNOLOJİSİ	-	DALI YOK
6043	PLASTİK TEKNOLOJİSİ	1	PLASTİK İŞLEME
6043	PLASTİK TEKNOLOJİSİ	2	PLASTİK KALIP
6207	RADYOLOJİ	101	RADYOLOJİ TEKNİSYENLİĞİ
6044	RADYO-TELEVİZYON	-	DALI YOK
6044	RADYO-TELEVİZYON	3	GRAFİK-ANİMASYON
6044	RADYO-TELEVİZYON	1	KAMERAMANLIK
6044	RADYO-TELEVİZYON	4	RADYO-TELEVİZYON PROGRAMCILIĞI
6044	RADYO-TELEVİZYON	2	TEKNİK YAPIM-YAYIN
6045	RAYLI SİSTEMLER TEKNOLOJİSİ	-	DALI YOK
6045	RAYLI SİSTEMLER TEKNOLOJİSİ	101	İŞLETMECİLİK (DEMİRYOLU)
6045	RAYLI SİSTEMLER TEKNOLOJİSİ	2	RAYLI SİSTEMLER ELEKTRİK- ELEKTRONİK
6045	RAYLI SİSTEMLER TEKNOLOJİSİ	4	RAYLI SİSTEMLER İNŞAAT
6045	RAYLI SİSTEMLER TEKNOLOJİSİ	3	RAYLI SİSTEMLER İŞLETME
6045	RAYLI SİSTEMLER TEKNOLOJİSİ	1	RAYLI SİSTEMLER MAKİNE
6045	RAYLI SİSTEMLER TEKNOLOJİSİ	5	RAYLI SİSTEMLER MEKATRONİK
6331	SADECE MEP UYGULANAN DALLAR	1	ANAHTARCILIK VE ÇİLINGİRLİK
6331	SADECE MEP UYGULANAN DALLAR	2	AVİZECİLİK
6331	SADECE MEP UYGULANAN DALLAR	3	DİZEL MOTORLARI YAKIT POMPASI VE ENJEKTÖR AYARCILIĞI
6331	SADECE MEP UYGULANAN DALLAR	4	ET VE ET ÜRÜNLERİ İŞLEME
6331	SADECE MEP UYGULANAN DALLAR	5	FİRİNCİLİK
6331	SADECE MEP UYGULANAN DALLAR	6	KAĞIT ÜRETİMİ
6331	SADECE MEP UYGULANAN DALLAR	7	KANTİN İŞLETMECİLİĞİ
6331	SADECE MEP UYGULANAN DALLAR	8	KAROSERCİLİK
6331	SADECE MEP UYGULANAN DALLAR	9	KESİM
6331	SADECE MEP UYGULANAN DALLAR	10	METAL LEVHA İŞLEMECİLİĞİ
6331	SADECE MEP UYGULANAN DALLAR	11	METAL YÜZEY BOYAMA
6331	SADECE MEP UYGULANAN DALLAR	12	MOTORLU ARAÇLAR LPG SİSTEMLERİ BAKIM VE ONARIMCILIĞI
6331	SADECE MEP UYGULANAN DALLAR	13	MOTOSİKLET TAMİRCİLİĞİ
6331	SADECE MEP UYGULANAN DALLAR	14	OTO DÖŞEMECİLİĞİ
6331	SADECE MEP UYGULANAN DALLAR	15	OTOMOTİV ELEKTRİKÇİLİĞİ
6331	SADECE MEP UYGULANAN DALLAR	16	OTOMOTİV MEKANİKERLİĞİ
6331	SADECE MEP UYGULANAN DALLAR	17	OTOMOTİV MOTOR YENİLEŞTİRMECİLİĞİ
6331	SADECE MEP UYGULANAN DALLAR	18	ÖN DÜZEN AYARCILIĞI VE LASTİKÇİLİK
6331	SADECE MEP UYGULANAN DALLAR	19	REKLAM TABELACILIĞI
6331	SADECE MEP UYGULANAN DALLAR	20	SAAT TAMİRCİLİĞİ
6331	SADECE MEP UYGULANAN DALLAR	21	SAC İŞLERİ
6331	SADECE MEP UYGULANAN DALLAR	22	TEKSTİL ÜRÜNLERİ VE HALI TEMİZLEME
6331	SADECE MEP UYGULANAN DALLAR	23	VİTRİN KUYUMCULUĞU
6106	SAĞLIK ASTSUBAY HAZIRLAMA	-	-
6208	SAĞLIK HİZMETLERİ	1	EBE YARDIMCILIĞI
6208	SAĞLIK HİZMETLERİ	2	HEMŞİRE YARDIMCILIĞI
6208	SAĞLIK HİZMETLERİ	3	SAĞLIK BAKIM TEKNİSYENLİĞİ
6209	SAĞLIK HİZMETLERİ SEKRETERLİĞİ	101	TIBBİ SEKRETERLİK
6306	SANAT (GENEL LİSE)	-	-
6046	SANAT (KONSERVATUVAR-GÜZEL SANATLAR LİSESİ)	-	DALI YOK
6046	SANAT (KONSERVATUVAR-GÜZEL SANATLAR LİSESİ)	104	BALE
6046	SANAT (KONSERVATUVAR-GÜZEL SANATLAR LİSESİ)	105	BALE VE DANS
6046	SANAT (KONSERVATUVAR-GÜZEL SANATLAR LİSESİ)	101	MÜZİK
6046	SANAT (KONSERVATUVAR-GÜZEL SANATLAR LİSESİ)	108	PİYANO ANASANAT-ARP
6046	SANAT (KONSERVATUVAR-GÜZEL SANATLAR LİSESİ)	109	PİYANO ANASANAT-GİTAR
6046	SANAT (KONSERVATUVAR-GÜZEL SANATLAR LİSESİ)	107	PİYANO ANASANAT-PİYANO
6046	SANAT (KONSERVATUVAR-GÜZEL SANATLAR LİSESİ)	102	RESİM
6046	SANAT (KONSERVATUVAR-GÜZEL SANATLAR LİSESİ)	106	SİNEMA TELEVİZYON
6046	SANAT (KONSERVATUVAR-GÜZEL SANATLAR LİSESİ)	103	TİYATRO

6046	SANAT (KONSERVATUVAR-GÜZEL SANATLAR LİSESİ)	111	ÜFLEME VE VURMA ÇALGILAR ANASANAT
6046	SANAT (KONSERVATUVAR-GÜZEL SANATLAR LİSESİ)	110	YAYLI ÇALGILAR ANASANAT
6047	SANAT VE TASARIM	-	DALI YOK
6047	SANAT VE TASARIM	3	DEKORATİF SANATLAR
6047	SANAT VE TASARIM	1	İÇ MEKAN DEKORASYON
6047	SANAT VE TASARIM	2	PLASTİK SANATLAR
6048	SERAMİK VE CAM TEKNOLOJİSİ	-	DALI YOK
6048	SERAMİK VE CAM TEKNOLOJİSİ	3	ALÇI MODEL KALIP
6048	SERAMİK VE CAM TEKNOLOJİSİ	6	CAM ŞEKİLLENDİRME
6048	SERAMİK VE CAM TEKNOLOJİSİ	1	ÇİNİCİLİK
6048	SERAMİK VE CAM TEKNOLOJİSİ	10	DEKORATİF CAM
6048	SERAMİK VE CAM TEKNOLOJİSİ	11	ENDÜSTRİYEL CAM
6048	SERAMİK VE CAM TEKNOLOJİSİ	8	İNDİRME
6048	SERAMİK VE CAM TEKNOLOJİSİ	5	SERBEST SERAMİK ŞEKİLLENDİRME
6048	SERAMİK VE CAM TEKNOLOJİSİ	2	SIR ÜSTÜ DEKORLAMA
6048	SERAMİK VE CAM TEKNOLOJİSİ	7	TEZYİNAT
6048	SERAMİK VE CAM TEKNOLOJİSİ	4	TORNADA FORM ŞEKİLLENDİRME
6048	SERAMİK VE CAM TEKNOLOJİSİ	9	VİTRAY
6104	SINIF ÖĞRETMENLİĞİ	-	-
6313	SİVİL HAVACILIK	1	YER HİZMETLERİ
6307	SOSYAL BİLİMLER	-	-
6308	SOSYAL BİLİMLER VE EDEBİYAT	-	-
6309	SPOR (GENEL LİSE)	-	-
6049	SPOR (GÜZEL SANATLAR VE SPOR LİSELERİ)	-	DALI YOK
6049	SPOR (GÜZEL SANATLAR VE SPOR LİSELERİ)	1	SPOR TESİSİ İŞLETMECİLİĞİ
6328	SPOR (ANADOLU İMAM HATİP LİSELERİ)	-	DALI YOK
6059	TARIM	-	DALI YOK
6059	TARIM	6	BAĞCILIK
6059	TARIM	1	BAHÇE BİTKİLERİ
6059	TARIM	7	BAHÇIVANLIK
6059	TARIM	8	ÇAY YETİŞTİRİCİLİĞİ
6059	TARIM	9	ENDÜSTRİ BİTKİLERİ YETİŞTİRİCİLİĞİ
6059	TARIM	10	MANTAR YETİŞTİRİCİLİĞİ
6059	TARIM	11	MEYVE YETİŞTİRİCİLİĞİ
6059	TARIM	12	ORMAN YETİŞTİRİCİLİĞİ
6059	TARIM	2	PEYZAJ
6059	TARIM	13	SEBZE YETİŞTİRİCİLİĞİ
6059	TARIM	14	SERACILIK
6059	TARIM	3	SÜS BİTKİLERİ
6059	TARIM	4	TARIM ALET VE MAKİNELERİ
6059	TARIM	5	TARLA BİTKİLERİ
6059	TARIM	15	TARLA BİTKİLERİ YETİŞTİRİCİLİĞİ
6059	TARIM	16	TIBBİ AROMATİK BİTKİLER YETİŞTİRİCİLİĞİ
6050	TARIM TEKNOLOJİLERİ	-	DALI YOK
6050	TARIM TEKNOLOJİLERİ	1	ENDÜSTRİYEL SEBZE VE MEYVE YETİŞTİRİCİLİĞİ
6050	TARIM TEKNOLOJİLERİ	3	SÜS BİTKİLERİ VE PEYZAJ
6050	TARIM TEKNOLOJİLERİ	5	TARIM ALET VE MAKİNELERİ
6050	TARIM TEKNOLOJİLERİ	2	TARLA BİTKİLERİ YETİŞTİRİCİLİĞİ
6050	TARIM TEKNOLOJİLERİ	101	ZİRAAT / TARIM / TARIM TEKNOLOJİSİ
6051	TASARIM TEKNOLOJİLERİ	-	DALI YOK
6051	TASARIM TEKNOLOJİLERİ	1	ENDÜSTRİYEL ÜRÜNLER TASARIMI
6052	TEKSTİL TEKNOLOJİSİ	-	DALI YOK
6052	TEKSTİL TEKNOLOJİSİ	12	DOKUMA DESİNATÖRLÜĞÜ
6052	TEKSTİL TEKNOLOJİSİ	13	DOKUMA OPERATÖRLÜĞÜ
6052	TEKSTİL TEKNOLOJİSİ	14	DOKUSUZ YÜZEYLER
6052	TEKSTİL TEKNOLOJİSİ	17	ENDÜSTRİYEL ÇORAP ÖRME
6052	TEKSTİL TEKNOLOJİSİ	2	ENDÜSTRİYEL DOKUMA
6052	TEKSTİL TEKNOLOJİSİ	15	ENDÜSTRİYEL DÜZ ÖRME
6052	TEKSTİL TEKNOLOJİSİ	4	ENDÜSTRİYEL ÖRME
6052	TEKSTİL TEKNOLOJİSİ	16	ENDÜSTRİYEL YUVARLAK ÖRME
6052	TEKSTİL TEKNOLOJİSİ	1	İPLİK
6052	TEKSTİL TEKNOLOJİSİ	19	İPLİK ÜRETİM TEKNOLOJİSİ
6052	TEKSTİL TEKNOLOJİSİ	10	PAMUK İPLİKÇİLİĞİ
6052	TEKSTİL TEKNOLOJİSİ	8	TEKSTİL BASKI VE DESENCİLİĞİ
6052	TEKSTİL TEKNOLOJİSİ	20	TEKSTİL BİTİM İŞLEMLERİ (APRE)
6052	TEKSTİL TEKNOLOJİSİ	9	TEKSTİL BOYACILIĞI
6052	TEKSTİL TEKNOLOJİSİ	5	TEKSTİL LABORANTLIĞI
6052	TEKSTİL TEKNOLOJİSİ	6	TEKSTİL MEKATRONİĞİ
6052	TEKSTİL TEKNOLOJİSİ	18	TEKSTİL TEST LABORANTLIĞI
6052	TEKSTİL TEKNOLOJİSİ	3	TERBİYE TEKNOLOJİLERİ
6052	TEKSTİL TEKNOLOJİSİ	11	YÜN İPLİKÇİLİĞİ

6053	TESİSAT TEKNOLOJİSİ VE İKLİMLENDİRME	-	DALI YOK
6053	TESİSAT TEKNOLOJİSİ VE İKLİMLENDİRME	2	GAZ TESİSAT SİSTEMLERİ
6053	TESİSAT TEKNOLOJİSİ VE İKLİMLENDİRME	3	GAZ YAKICI CİHAZLAR VE SERVİS
6053	TESİSAT TEKNOLOJİSİ VE İKLİMLENDİRME	4	GÜNEŞ ENERJİSİ VE TESİSAT SİSTEMLERİ
6053	TESİSAT TEKNOLOJİSİ VE İKLİMLENDİRME	5	ISITMA VE SIHHİ TESİSAT SİSTEMLERİ
6053	TESİSAT TEKNOLOJİSİ VE İKLİMLENDİRME	8	İKLİMLENDİRME SİSTEMLERİ
6053	TESİSAT TEKNOLOJİSİ VE İKLİMLENDİRME	6	KAZAN YAKMA VE BAKIMI
6053	TESİSAT TEKNOLOJİSİ VE İKLİMLENDİRME	1	SOĞUTMA SİSTEMLERİ
6053	TESİSAT TEKNOLOJİSİ VE İKLİMLENDİRME	9	SU ARITMA SİSTEMLERİ
6053	TESİSAT TEKNOLOJİSİ VE İKLİMLENDİRME	7	YAPI TESİSAT SİSTEMLERİ
6210	TIBBİ LABORATUVAR	101	TIBBİ LABORATUVAR TEKNİSYENLİĞİ
6321	TÜRK SANAT MÜZİĞİ	-	DALI YOK
6323	TÜRK HALK MÜZİĞİ	-	DALI YOK
6310	TÜRKÇE MATEMATİK	-	-
6054	UÇAK BAKIM	-	DALI YOK
6054	UÇAK BAKIM	2	UÇAK ELEKTRONİĞİ
6054	UÇAK BAKIM	1	UÇAK GÖVDE-MOTOR
6055	ULAŞTIRMA HİZMETLERİ	-	DALI YOK
6055	ULAŞTIRMA HİZMETLERİ	1	LOJİSTİK
6311	YABANCI DİL	-	-
6056	YENİLENEBİLİR ENERJİ TEKNOLOJİLERİ	-	DALI YOK
6056	YENİLENEBİLİR ENERJİ TEKNOLOJİLERİ	2	GÜNEŞ ENERJİSİ SİSTEMLERİ
6056	YENİLENEBİLİR ENERJİ TEKNOLOJİLERİ	1	RÜZGAR ENERJİSİ SİSTEMLERİ
6057	YİYECEK İÇECEK HİZMETLERİ	-	DALI YOK
6057	YİYECEK İÇECEK HİZMETLERİ	7	AŞÇILIK
6057	YİYECEK İÇECEK HİZMETLERİ	3	BAR
6057	YİYECEK İÇECEK HİZMETLERİ	10	FIRINCILIK
6057	YİYECEK İÇECEK HİZMETLERİ	6	HOSTESLİK
6057	YİYECEK İÇECEK HİZMETLERİ	11	KANTİN İŞLETMECİLİĞİ
6057	YİYECEK İÇECEK HİZMETLERİ	12	KASAPLIK
6057	YİYECEK İÇECEK HİZMETLERİ	101	KURUM BESLENMESİ
6057	YİYECEK İÇECEK HİZMETLERİ	1	MUTFAK
6057	YİYECEK İÇECEK HİZMETLERİ	8	PASTA VE TATLI YAPIMI
6057	YİYECEK İÇECEK HİZMETLERİ	4	PASTACILIK
6057	YİYECEK İÇECEK HİZMETLERİ	2	SERVİS
6057	YİYECEK İÇECEK HİZMETLERİ	102	TURİZM ENDÜSTRİSİ SERVİS HİZMETLERİ
6325	ÖZEL EĞİTİM - HAFİF DÜZEYDE ZİHİNSEL ENGELLİLER (İŞ YERİNDE ÇALIŞMAYAN)*	-	DALI YOK
6062	ÖZEL EĞİTİM - GÖRME ENGELLİLER (İŞ YERİNDE ÇALIŞMAYAN)*	-	DALI YOK
6061	ÖZEL EĞİTİM - HAFİF DÜZEYDE ZİHİNSEL ENGELLİLER (UYGULAMA ATÖLYESİ ÇALIŞAN)*	-	DALI YOK
6064	ÖZEL EĞİTİM - HAFİF OTİSTİK ENGELLİLER (UYGULAMA ATÖLYESİ ÇALIŞAN)*	-	DALI YOK
6065	ÖZEL EĞİTİM - HAFİF OTİSTİK ENGELLİLER (İŞ YERİNDE ÇALIŞMAYAN)*	-	DALI YOK
6316	ÖZEL EĞİTİM - HAFİF DÜZEYDE ZİHİNSEL ENGELLİLER*	-	DALI YOK
6317	ÖZEL EĞİTİM - HAFİF OTİSTİK ENGELLİLER*	-	DALI YOK
6066	ÖZEL EĞİTİM - GÖRME ENGELLİLER*	-	DALI YOK
6067	ÖZEL EĞİTİM - İŞİTME ENGELLİLER*	-	DALI YOK
6068	ÖZEL EĞİTİM - BİRDEN FAZLA ENGELLİLER (HAFİF ZİHİNSEL)*	-	DALI YOK
6069	ÖZEL EĞİTİM - BİRDEN FAZLA ENGELLİLER (HAFİF OTİZM)*	-	DALI YOK
6070	ÖZEL EĞİTİM - BİRDEN FAZLA ENGELLİLER (GÖRME)*	-	DALI YOK
9008	ALAN AYRIMI OLMAYANLAR	-	-
9009	DİĞER	-	-

* Özel eğitim meslek okulları veya dengi okullar ile bu okulların programlarının uygulandığı özel eğitim sınıflarında öğrenim gören adaylar YKS'ye başvuruda, (varsa) MEB e-Okul sisteminde yer alan Özel Eğitim Meslek Alan Adı/Kodu/Özel Eğitim Meslek Dalı Adı/Kodunu (Tablo 7 B), ortaöğretim alan/dal adı ve kodu olarak kullanacaklardır.

Tablo 7 B Özel Eğitim Meslek Alan/Dallar ve Kodları

Alan Kod	Özel Eğitim Meslek Alan Adı	Dal Kod	Özel Eğitim Meslek Dal Adı
6006	BİLİŞİM TEKNOLOJİLERİ	4	Bilgisayar Teknik Servisi
6006	BİLİŞİM TEKNOLOJİLERİ	2	Web Programcılığı
6006	BİLİŞİM TEKNOLOJİLERİ	7	Bilgisayar Teknik Servisi ve Web Tasarım
6008	BÜRO YÖNETİMİ	4	Büro Elemanı
6012	EL SANATLARI TEKNOLOJİSİ	1	El Dokuma
6012	EL SANATLARI TEKNOLOJİSİ	5	Dekoratif El Sanatları
6012	EL SANATLARI TEKNOLOJİSİ	6	Dekoratif Ev Tekstili
6017	GIDA TEKNOLOJİSİ	7	Gıda İşleme
6018	GIYİM ÜRETİM TEKNOLOJİSİ	11	Giyimde Üretim Elemanı
6018	GIYİM ÜRETİM TEKNOLOJİSİ	6	Deri Giyim
6018	GIYİM ÜRETİM TEKNOLOJİSİ	7	Kadın Terziliği
6018	GIYİM ÜRETİM TEKNOLOJİSİ	8	Erkek Terziliği
6018	GIYİM ÜRETİM TEKNOLOJİSİ	5	Hazır Giyim Model Makineciliği
6020	GÜZELLİK VE SAÇ BAKIM HİZMETLERİ	1	Saç Bakımı
6020	GÜZELLİK VE SAÇ BAKIM HİZMETLERİ	5	Cilt Bakımı
6020	GÜZELLİK VE SAÇ BAKIM HİZMETLERİ	4	Makyaj
6020	GÜZELLİK VE SAÇ BAKIM HİZMETLERİ	10	Bakım Hizmetleri ve Makyaj
6027	İNŞAAT TEKNOLOJİSİ	28	Ahşap Kaplama
6027	İNŞAAT TEKNOLOJİSİ	29	Doğrama Montajı
6027	İNŞAAT TEKNOLOJİSİ	30	Tuğla Duvarcılık
6027	İNŞAAT TEKNOLOJİSİ	31	Seramik ve Karo Kaplama
6027	İNŞAAT TEKNOLOJİSİ	32	Sıvacılık
6027	İNŞAAT TEKNOLOJİSİ	33	Yapıda Yalıtım
6027	İNŞAAT TEKNOLOJİSİ	34	Yapı Dekorasyon
6027	İNŞAAT TEKNOLOJİSİ	35	Kâğır Yüzey İşlemleri
6029	KİMYA TEKNOLOJİSİ	15	Kolonya Üretimi
6029	KİMYA TEKNOLOJİSİ	16	Sabun Üretimi
6029	KİMYA TEKNOLOJİSİ	17	Mum Üretimi
6029	KİMYA TEKNOLOJİSİ	8	Kimya Laboratuvarı
6030	KONAKLAMA VE SEYAHAT HİZMETLERİ	1	Ön Büro
6030	KONAKLAMA VE SEYAHAT HİZMETLERİ	2	Kat Hizmetleri
6030	KONAKLAMA VE SEYAHAT HİZMETLERİ	7	Konaklama Hizmetleri
6071	KONAKLAMA HİZMETLERİ	1	Konaklama Hizmetleri
6034	MATBAA TEKNOLOJİSİ	11	Ciltleme
6034	MATBAA TEKNOLOJİSİ	9	Tampon Baskı
6034	MATBAA TEKNOLOJİSİ	12	Alternatif Baskılar
6034	MATBAA TEKNOLOJİSİ	8	Serigrafi Baskı
6034	MATBAA TEKNOLOJİSİ	13	Ambalaj- Kartonaj
6034	MATBAA TEKNOLOJİSİ	10	Ciltleme ve Baskı
6035	METAL TEKNOLOJİSİ	11	Metal Şekillendirme
6035	METAL TEKNOLOJİSİ	4	Metal Doğrama
6038	MOBİLYA VE İÇ MEKAN TASARIMI	2	İç Mekân ve Mobilya Teknolojisi
6038	MOBİLYA VE İÇ MEKAN TASARIMI	3	Mobilya Süsleme Sanatları
6039	MOTORLU ARAÇLAR TEKNOLOJİSİ	1	Otomotiv Elektromekaniklerlik
6039	MOTORLU ARAÇLAR TEKNOLOJİSİ	15	Otomotiv Boyacılığı
6039	MOTORLU ARAÇLAR TEKNOLOJİSİ	10	Otomotiv Mekanikliği
6048	SERAMİK VE CAM TEKNOLOJİSİ	1	Çinicilik
6048	SERAMİK VE CAM TEKNOLOJİSİ	5	Serbest Seramik Şekillendirme
6048	SERAMİK VE CAM TEKNOLOJİSİ	2	Sır Üstü Dekorlama
6048	SERAMİK VE CAM TEKNOLOJİSİ	12	Dekoratif Cam Boyama
6048	SERAMİK VE CAM TEKNOLOJİSİ	13	Temel Seramik Şekillendirme ve Basit Çini Dekoru
6059	TARIM	1	Bahçe Bitkileri
6059	TARIM	5	Tarla Bitkileri
6059	TARIM	3	Süs Bitkileri
6059	TARIM	2	Peyzaj
6059	TARIM	17	Süs Bitkileri ve Peyzaj
6052	TEKSTİL TEKNOLOJİSİ	12	Dokuma Desinatörlüğü
6052	TEKSTİL TEKNOLOJİSİ	8	Tekstil Baskı ve Desencililiği
6052	TEKSTİL TEKNOLOJİSİ	15	Endüstriyel Düz Örne
6053	TESİSAT TEKNOLOJİSİ VE İKLİMLENDİRME	12	Yapıda Tesisat Sistemleri
6072	TESİSAT TEKNOLOJİSİ	1	Yapıda Tesisat Sistemleri
6057	YİYECEK İÇECEK HİZMETLERİ	1	Mutfak
6057	YİYECEK İÇECEK HİZMETLERİ	2	Servis
6057	YİYECEK İÇECEK HİZMETLERİ	13	Bulaşık
6057	YİYECEK İÇECEK HİZMETLERİ	14	Servis ve Bulaşık

e-Devlet Şifresi ile ÖSYM Sistemlerine Giriş

Adaylar, ÖSYM'nin Aday İşlemleri Sistemine (<https://ais.osym.gov.tr>) e-Devlet Kapısı üzerinden güvenli giriş yapabileceklerdir. ÖSYM aday erişim şifresi kullanılarak yapılan tüm işlemler, e-Devlet Kapısı üzerinden giriş yapılarak da gerçekleştirilebilecektir. ÖSYM aday erişim şifresi kullanılarak veya e-Devlet Kapısı üzerinden giriş yapılarak yapılan tüm işlemlerin sorumluluğu adayın kendisine aittir. Bu nedenle şifre hiç kimseyle paylaşılmamalıdır. Ayrıca e-Devlet Kapısından “Tek Tıkla Giriş” özelliği kullanılarak da yukarıda belirtilen uygulamalara güvenli giriş yapma, ÖSYM Kartlı Ödeme Sistemine (<https://odeme.osym.gov.tr>) erişilebilme ve ÖSYM sisteminde var olan sınav/yerleştirme sonuçlarını toplu olarak görme ekranına erişim özelliği eklenmiştir. ÖSYM Merkezi (Bilkent-Ankara) ve Başvuru Merkezlerinde aday veya görevliye e-Devlet şifresi verme işlemi yapılmamaktadır.

T.C. İÇİŞLERİ BAKANLIĞI

JANDARMA VE SAHİL GÜVENLİK AKADEMİSİ GÜVENLİK BİLİMLERİ FAKÜLTESİ VE JANDARMA ASTSUBAY MESLEK YÜKSEKOKULUNA GİRMEK İSTEYEN ADAYLAR İÇİN GENEL BAŞVURU KOŞULLARI

A. BAŞVURU SÜRECİ:

Jandarma ve Sahil Güvenlik Akademisi (JSGA) Güvenlik Bilimleri Fakültesi ve Jandarma Astsubay Meslek Yüksek Okuluna (JAMYO) erkek öğrenci temini yapılacaktır.

Jandarma ve Sahil Güvenlik Akademisi Güvenlik Bilimleri Fakültesi ile Jandarma Astsubay Meslek Yüksek Okulu (JAMYO)'na girmeye istekli adayların başvuruları <https://vatandas.jandarma.gov.tr/PTM/Giris> adresinden **Temmuz-Ağustos 2022 ayları içerisinde YKS sonuçları açıklanmadan önce alınacaktır.**

Ölçme, Seçme ve Yerleştirme Merkezince (ÖSYM) Jandarma ve Sahil Güvenlik Akademisi Güvenlik Bilimleri Fakültesi ve Jandarma Astsubay Meslek Yüksekokuluna yerleştirme yapılmayacaktır.

Jandarma Genel Komutanlığı kendi seçme sınavlarını (boy-kilo, spor, mülakat) Yükseköğretim Kurumları Sınavı sonuçları açıklandıktan sonra yapacaktır.

Jandarma ve Sahil Güvenlik Akademisi Güvenlik Bilimleri Fakültesi ile Jandarma Astsubay Meslek Yüksekokuluna girmek isteyen adayların başarı sıralamaları YKS'den aldıkları puanlara ve Jandarma ve Sahil Güvenlik Akademisi Başkanlığınca icra edilecek seçme sınavlarına göre yapılacaktır. Sonuçlar <https://vatandas.jandarma.gov.tr/PTM/Giris>, www.jandarma.gov.tr ve www.jsga.edu.tr adreslerinden ilan edilecektir.

B. ARANAN NİTELİKLER:

1. Türkiye Cumhuriyeti vatandaşı ve erkek olmak,
2. Evli, çocuklu olmamak veya herhangi bir kadın ile nikâhsız olarak birlikte yaşamamak,
3. Düzeltilmemiş nüfus kaydına göre, müracaat yapılan yılın Ocak ayının biri (01 Ocak 2022) itibarıyla **yirmi bir (21) yaşını bitirmemiş olmak, [01 Ocak 2001 ve sonrası doğumlular başvuru yapabilecektir. (Mahkeme kararı ile yaş düzeltilmesi yaptıran adayların, yaş düzeltilmesinden önceki yaşları esas alınır. Bu husus, sınavlar ve kayıt-kabul işlemleri sırasında kontrol edilecektir.)]**

4. Türk Silahlı Kuvvetleri, Jandarma Genel Komutanlığı ve Sahil Güvenlik Komutanlığı Sağlık Yeteneği Yönetmeliği'nde belirtilen şartları taşımak, Yönetmeliğin öğrenci adaylarında aranacak sağlık yeteneklerine ilişkin bölümünde gösterilen sağlık koşullarına sahip olmak ve sevk edileceği Sağlık Bakanlığınca yetkilendirilmiş hastanelerden “Jandarma ve Sahil Güvenlik Akademisi Fakülte Öğrenci Adayı Olur” ile “Jandarma ve Sahil Güvenlik Akademisi Meslek Yüksekokulu Öğrenci Adayı Olur” kararlı sağlık kurulu raporu almak (Milli Savunma Üniversitesinin, 2022 yılı öğrenci temini kapsamında, TSK, J.Gn.K.lığı ve SGK.lığı Sağlık Yeteneği Yönetmeliğindeki hükümlere göre alınmış olan “Askeri Öğrenci Olur” raporları, Jandarma ve Sahil Güvenlik Akademisi Güvenlik Bilimleri Fakültesi ve Jandarma Astsubay Meslek Yüksekokuluna başvuruda da geçerli sayılacaktır.).

5. Başvuru yapılan yıl YKS'ye [Güvenlik Bilimleri Fakültesi için temel yeterlilik testi (TYT) ile alan yeterlilik testlerine (AYT), JAMYO için ise temel yeterlilik testine (TYT),] katılmış ve belirlenen taban puanı veya üzerinde puan almış olmak (Jandarma ve Sahil Güvenlik Akademisi Güvenlik Bilimleri Fakültesi ve Jandarma Astsubay Meslek Yüksekokuluna alınacak şehit veya vazife malulü eş ve çocukları için belirli oranda kontenjan ayrılacak olup, şehit veya vazife malulü eş ve çocukları için belirlenen taban puanın en az % 80'ini almış olması gerekmektedir)],

6. Güvenlik soruşturması ve arşiv araştırması olumlu olmak,

7. Silah taşımaya veya silahlı görev yapmaya hukuki bir engeli bulunmamak,

8. 26/9/2004 tarihli ve 5237 sayılı Türk Ceza Kanununun “Genel ahlaka karşı suçlar” başlıklı yedinci bölümdeki suçları işlememiş olmak, bu suçlardan hakkında herhangi bir adli veya idari soruşturma veya kovuşturma devam ediyor olmamak, bunlardan dolayı idari yaptırım uygulanmamak veya bu işler nedeniyle hüküm giymemiş olmak,

9. 26/9/2004 tarihli ve 5237 sayılı Türk Ceza Kanununun 53'üncü maddesinde belirtilen süreler geçmiş olsa bile; kasten işlenen bir suçtan dolayı hükmün açıklanmasının geri bırakılmasına karar verilmiş olsa dahi bir yıl veya daha fazla süreyle hapis cezasına mahkûm olmamak,

10. Affa uğramış veya hükmün açıklanmasının geri bırakılmasına karar verilmiş olsa bile devletin güvenliğine karşı suçlar, anayasal düzene ve bu düzenin işleyişine karşı suçlar, zimmet, irtikâp, rüşvet, hırsızlık, dolandırıcılık, sahtecilik, güveni kötüye kullanma, hileli iflas, ihaleye fesat karıştırma, edimin ifasına fesat karıştırma, suçtan kaynaklanan malvarlığı değerlerini aklama, kaçakçılık veya cinsel dokunulmazlığa karşı suçlardan dolayı mahkûm olmamak veya bu suçlardan

dolayı devam etmekte olan bir soruşturma veya kovuşturması bulunmamak veya kovuşturması uzlaşma ile neticelenmemiş olmak,

11. Alkol, uyuşturucu veya uyarıcı madde kullanımı nedeniyle tedavi görmüş veya görüyor olmamak,
12. Kamu haklarını kullanmaktan yoksun bırakılmış olmamak,
13. Sağlık Yeteneği Yönetmeliği hükümleri nedeniyle ilişkisi kesilenler hariç; herhangi bir nedenle askeri okullardan, Emniyet Teşkilatına bağlı okullar ile Jandarma ve Sahil Güvenlik Eğitim kurumlarından ayrılmamış veya çıkarılmamış olmak, sivil okullardan çıkarılmamış olmak,
14. Terör örgütleri ile bu örgütlerin yasal veya yasa dışı uzantılarının eylemlerine, toplantılarına, yürüyüş ve mitinglerine karışmamış, katılmamış ve bu örgütleri desteklememiş olmak.
15. Bakanlar Kurulu kararları ve mahkeme kararlarınca terör örgütü olarak kabul edilmiş tüm terör örgütleriyle herhangi bir irtibatı ve iltisakı bulunmamak,
16. Başvuru tarihinde herhangi bir siyasi partiye üye olmadığına dair yazılı beyan sunmak,
17. Lise veya lise dengi meslek okullarından mezun olmuş ya da başvuru yapılan yıl YKS'nin yapılmasını müteakip belirlenecek kayıt tarihinden önce lise veya lise dengi meslek okullarından mezun olabilecek durumda olmak,
18. Öğrenimlerini yurt dışında bitirenlerin diplomalarının yurt içinde geçerli olduğunu belirten Milli Eğitim Bakanlığınca (MEB) onaylanmış denklik belgeleri bulunmak,
19. Jandarma ve Sahil Güvenlik Akademisi Güvenlik Bilimleri Fakültesi ve Jandarma Astsubay Meslek Yüksekokuluna karşı uygun nitelikte sorumlu bir veli göstermek (18 yaşından büyük olanlar için kefil göstermek),
20. Jandarma ve Sahil Güvenlik Akademisi Güvenlik Bilimleri Fakültesi ve Jandarma Astsubay Meslek Yüksekokuluna giriş için yapılacak olan sınav, mülakat ve diğer seçim işlemleri sonundaki değerlendirme sıralamasında önceden belirlenen kontenjan içinde bulunmak,
21. Jandarma ve Sahil Güvenlik Akademisi Başkanlığı Fakülte ve Meslek Yüksekokulları Temin Yönetmeliği'nde belirtilen yüklenme ve kefalet senetlerini düzenlemek,
22. Jandarma ve Sahil Güvenlik Akademisi Başkanlığı Fakülte ve Meslek Yüksekokulları Temin Yönetmeliği'nde belirtilen diğer şartlara sahip olmak,
23. Jandarma ve Sahil Güvenlik Akademisi Güvenlik Bilimleri Fakültesi ve Jandarma Astsubay Meslek Yüksekokulu seçim aşamalarına katılmak veya bu aşamaların herhangi birinde elenmek/ayrılmak diğer yükseköğretim programları için kayıt yaptırmaya engel oluşturmamaktadır.
24. İçişleri Bakanlığı (Jandarma Genel Komutanlığı), kılavuzun bu bilgilerinde değişiklik yapma hakkını saklı tutar.

JANDARMA VE SAHİL GÜVENLİK AKADEMİSİ GÜVENLİK BİLİMLERİ FAKÜLTESİ

Jandarma Genel Komutanlığının temel subay kaynağı olan Jandarma ve Sahil Güvenlik Akademisi Güvenlik Bilimleri Fakültesi, Ankara İlinde bulunmaktadır. Jandarma Genel Komutanlığının ihtiyaç duyduğu (Jandarma ve Sahil Güvenlik Akademisi Güvenlik Bilimleri Fakültesine sadece J.Gn.K.lığı için öğrenci temin edilmektedir.) miktarda subay yetiştiren, bir yılı İngilizce hazırlık (Sınavlarda başarılı olarak kayıt yaptıran öğrenciler, İngilizce muafiyet sınavına tabi tutulacaktır. Bu sınavda başarılı olanlar doğrudan 1'inci sınıftan başlayacaktır.) olmak üzere (5) yıl lisans düzeyinde eğitim-öğretim veren İçişleri Bakanlığına bağlı yükseköğretim kurumudur.

Jandarma ve Sahil Güvenlik Akademisi Güvenlik Bilimleri Fakültesinde subay diplomasının yanı sıra, Güvenlik Yönetimi lisans programında ulusal ve uluslararası denkliği/geçerliliği olan lisans diploması da verilmektedir.

Jandarma ve Sahil Güvenlik Akademisi Güvenlik Bilimleri Fakültesinde öğrencilere, lisans programı öncesinde nitelikli bir İngilizce hazırlık eğitimi verilmekte ve başarılı öğrencilere yurt dışında dil eğitimi imkânı sunulmaktadır.

Jandarma ve Sahil Güvenlik Akademisi Güvenlik Bilimleri Fakültesinden mezun olan subaylar, ülkenin emniyet ve asayişinin sağlanmasında temel rolü oynayan Jandarma Genel Komutanlığının yönetim kademelerinde görev almaktadır. Öğrencilerin bütün ihtiyaçları (yeme, yatma, giyim, harçlık, eğitim-öğretim vb.) devlet tarafından karşılanmaktadır.

Jandarma ve Sahil Güvenlik Akademisi Güvenlik Bilimleri Fakültesinden mezun olan subaylara; sağlık, lojman ve askeri sosyal tesislerden faydalanma, Ordu Yardımlaşma Kurumu (OYAK) üyeliği gibi birçok sosyal imkânla birlikte, görevlerine başarılı olan subaylara yurt içinde ve dışında lisansüstü eğitim alma, çeşitli kurslara katılma ve geçici/daimi görevlere atanma imkânları da sunulmaktadır.

2022 yılında Jandarma ve Sahil Güvenlik Akademisi Güvenlik Bilimleri Fakültesinin İngilizce hazırlık sınıfına öğrenci alınacaktır.

ULU ÖNDER MUSTAFA KEMAL ATATÜRK' ÜN İFADESİYLE, "... HER ZAMAN YURT, ULUS VE CUMHURİYETE AŞK VE SADAKATLE BAĞLI; TEVAZU, FEDAKÂRLIK VE FERAGAT ÖRNEĞİ BİR KANUN ORDUSU" OLAN, TARİHİ KAHRAMANLIKLARLA BEZENMİŞ JANDARMA GENEL KOMUTANLIĞININ ONURLU SUBAYLARI ARASINA KATILMAK İSTEYEN GENÇLERİMİZİ JANDARMA VE SAHİL GÜVENLİK AKADEMİSİ GÜVENLİK BİLİMLERİ FAKÜLTESİ'NE BEKLİYORUZ.

JANDARMA ASTSUBAY MESLEK YÜKSEKOKULU (JAMYO)

Jandarma Astsubay Meslek Yüksekokulu (JAMYO), Ankara ilinde bulunan Jandarma ve Sahil Güvenlik Akademisi Başkanlığı (JSGA) yerleşkesi ile Bursa ilinde bulunan Işıklar Jandarma Astsubay Meslek Yüksekokulu yerleşkesi içerisinde bulunmaktadır. Jandarma Genel Komutanlığının ihtiyaç duyduğu (Jandarma Astsubay Meslek Yüksekokuluna sadece J.Gn.K.lığı için öğrenci temin edilmektedir.) miktarda astsubay yetiştiren, (2) yıl ön lisans düzeyinde eğitim-öğretim veren İçişleri Bakanlığına bağlı Meslek Yüksekokulu statüsünde eğitim kurumudur.

JAMYO'da öğrenim gören öğrencilerin bütün ihtiyaçları (yeme, yatma, giyim, harçlık, eğitim-öğretim vb.) devlet

tarafından karşılanmaktadır.

JAMYO'da astsubay diplomasının yanı sıra, ulusal ve uluslararası denkliği/geçerliliği olan ön lisans diploması da verilmektedir.

JAMYO'dan mezun olan astsubaylar, ülkenin emniyet ve asayişinin sağlanmasında temel rolü oynayan Jandarma Genel Komutanlığının yönetim kademelerinde görev almaktadır.

Jandarma Astsubay Meslek Yüksekokulunda ön lisans düzeyinde eğitim aldıktan sonra astsubay çavuş olarak naspedilen astsubaylar; 926 sayılı TSK Personel Kanunu hükümlerine göre aylıklarına ilave olarak; silahlı kuvvetler tazminatı, aile ve çocuk yardımı, doğum ve ölüm yardımı, tayin bedeli, emniyet ve asayiş hizmeti tazminatlarından yararlanmaktadır.

Görevlerinde başarılı olan ve gerekli niteliklere sahip jandarma astsubayları lisans eğitimlerini tamamlamaları, yapılacak sınavda başarılı olmaları ve J.Gn.K.lığınca belirlenen kontenjan içerisinde yer almaları halinde verilecek eğitim ve öğretime müteakip subay olabilmektedir.

JAMYO'dan mezun olan astsubaylara; sağlık, yurt içinde ve dışında lisansüstü eğitim alma, çeşitli kurslara katılma ve geçici/daimi görevlere atanma imkânları da sunulmaktadır.

Jandarma astsubayları; orduvevlerinden, lojmanlardan, askeri sosyal tesislerden ve Ordu Yardımlaşma Kurumunun (OYAK) imkânlarından istifade etmektedir.

ULU ÖNDER MUSTAFA KEMAL ATATÜRK'ÜN İFADESİYLE, "... HER ZAMAN YURT, ULUS VE CUMHURİYETE AŞK VE SADAKATLE BAĞLI; TEVAZU, FEDAKÂRLIK VE FERAGAT ÖRNEĞİ BİR KANUN ORDUSU" OLAN, TARİHİ KAHRAMANLIKLARLA BEZENMİŞ JANDARMA GENEL KOMUTANLIĞININ ONURLU ASTSUBAYLARI ARASINA KATILMAK İSTEYEN GENÇLERİMİZİ JANDARMA ASTSUBAY MESLEK YÜKSEKOKULU'NA BEKLİYORUZ.

İnternet Adresi:

<https://vatandas.jandarma.gov.tr/PTM/Giris>

www.jandarma.gov.tr / www.jsga.edu.tr

Telefon Numarası:

Personel Temin Merkezi Komutanlığı

0-312-4644836

JSGA Santral

0312 464 7474

TABLO-1
17 VE ÜZERİ YAŞ İÇİN BOY VE AĞIRLIK SINIRLARI TABLOSU

Satır Numarası	Boy (cm)	Ağırlık Alt Sınırı (kg)	Ağırlık Üst Sınırı (kg)
1	162	49,8	68
2	163	50,4	69
3	164	51	72
4	165	52	72
5	166	52	72
6	167	53	73
7	168	54	73
8	169	54	74
9	170	55	75
10	171	56	76
11	172	56	77
12	173	57	78
13	174	58	79
14	175	58	80
15	176	59	81
16	177	60	81
17	178	60	82
18	179	61	83
19	180	62	84
20	181	62	85
21	182	63	86
22	183	64	87
23	184	64	88
24	185	65	89
25	186	66	90
26	187	66	91
27	188	67	92

28	189	68	93
29	190	69	94
30	191	70	95
31	192	70	96
32	193	71	97
33	194	72	98
34	195	72	99
35	196	73	100
36	197	74	101
37	198	75	102
38	199	75	103
39	200	76	104
40	201	77	105
41	202	78	106
42	203	78	107
43	204	79	108
44	205	80	109
45	206	81	110
46	207	81	111
47	208	82	112
48	209	83	114
49	210	84	115
50	-	-	-
51	-	-	-
52	-	-	-

AÇIKLAMA:

1. Bu tablo 17 ve üzeri yaş için boy ve ağırlık sınırları tablosudur. (TSK, J.Gn.K.lığı ve Shl.K.lığı Sağlık Yeteneği Yönetmeliği EK-A'sından alınmıştır.)
2. 19 yaş ve üzeri adaylar hakkında tablonun ilk iki satırı uygulanmaz.
3. 19 yaşından küçük adaylar hakkında tablonun yirmi dokuzuncu (yirmi dokuz dâhil) satıra kadar olan bölümü uygulanır.
4. Ağırlık alt ve üst sınırlarının hesaplanmasında vücut kitle indeksinin alt sınırı 19 (kg/m²), üst sınırı 26 (kg/m²) olarak esas alınmıştır.
5. Vücut Kitle İndeksi = Ağırlık/Boy (kg/m²) formülü üzerinden hesaplanmıştır.
6. Adaylarda aranacak olan standart kendi yaş kategorisine göre belirtilen boy ve kilo ağırlığı aralığında olmalarıdır. Adayların maddi ve manevi kayba uğramamaları için seçim aşamasına gelmeden önce boy ve kilolarını belirtilen esasalar dâhilinde ölçtürüp, istenen boy ve VKİ standartlarını sağlayıp sağlamadıklarına göre karar vermelerinin kendi yararlarına olacaktır.

ANADOLU ÜNİVERSİTESİ REKTÖRLÜĞÜNDEN
YÜKSEKÖĞRETİM KURUMLARININ ÖRGÜN/UZAKTAN EĞİTİM PROGRAMLARINDA KAYDI OLAN
ÖĞRENCİLERİN VEYA MEZUNLARININ AÇIKÖĞRETİM PROGRAMLARINA KAYDOLMALARINA
İLİŞKİN ESASLAR

Yükseköğretim kurumlarında örgün, uzaktan eğitim ve açıköğretim sistemi programlarında aynı anda farklı düzeylerde (lisans, ön lisans ve lisansüstü) eğitime devam edilebilmekte ancak, aynı anda iki örgün ön lisans veya iki örgün lisans programında eğitime devam edilememektedir. Ancak;

1. Örgün/uzaktan öğretim yükseköğretim programlarında kayıtlı öğrenciler ile bu programların mezunlarından,
 - a) Meslek yüksekokullarına devam edenler/mezun olanlar ile örgün lisans programlarından ön lisans diploması alarak ayrılmış olanlar,
 - b) Lisans programlarına devam edenler/mezun olanlar,
 - c) Anadolu Üniversitesi Açıköğretim Sistemine göre öğretim yapan fakültelerden mezun olanlar (halen kayıtlı olanlar başvuru yapamaz) ve diğer yükseköğretim kurumlarının açıköğretim programlarına devam edenler/mezun olanlar;
 - Herhangi bir yükseköğretim kurumunun lisans programından mezun olan veya kaydı olan öğrenciler Açıköğretim Sistemine göre öğretim yapan fakültelerin ön lisans/lisans programlarından birine,
 - Herhangi bir yükseköğretim kurumunun ön lisans programından mezun olan veya kaydı olan öğrenciler Açıköğretim Sistemine göre öğretim yapan Açıköğretim Fakültesinin ön lisans programlarından birine;

Kayıtlı oldukları veya mezun oldukları alanlarda olmamak koşuluyla, sınava girmeden ve örgün/uzaktan öğretimdeki kayıtlarını sildirmeden doğrudan Anadolu Üniversitesine başvurmak suretiyle kayıt yaptırabilir.
2. İkinci Üniversite kapsamında açıköğretim programlarına kaydolan örgün öğretim öğrencileri veya mezunları, örgün öğretimden açıköğretime YÖK zorunlu dersleri hariç olmak üzere ders ve kredi transferi yaptıramaz.
3. Örgün öğretimin herhangi bir programına yerleştirilmiş olan adaylar, yukarıdaki koşullara uymak suretiyle, aynı öğretim yılında kendi alanları dışındaki bir açıköğretim programına kayıt yaptırabilir.
4. ÖSYM'nin Yükseköğretim Programları ve Kontenjanları Kılavuzunda yer alan KKTC'deki üniversitelerde kayıtlı öğrenciler de yukarıdaki olanaklardan aynen yararlanırlar.
5. Bir yükseköğretim programından kaydı silinen, herhangi bir yükseköğretim programında kaydı bulunmayan veya Merkezî Açıköğretim ve Uzaktan Öğretim Sistemine göre eğitim-öğretim yapan fakültelerde öğrenimine devam edenler İkinci Üniversite kapsamında kayıt yaptıramaz.
6. Merkezî Açıköğretim ve Uzaktan Öğretim Sistemine göre eğitim-öğretim yapan fakültelerin bir programında öğrenci iken devam ettiği alan dışındaki örgün yükseköğretim programlarından birine yerleştirilen adayların kayıtları silinmez.
7. Bir örgün yükseköğretim programına devam edenlerden veya bu programdan mezun olanlardan, Merkezî Açıköğretim ve Uzaktan Öğretim Sistemine göre eğitim-öğretim yapan fakültelerin bir programına kaydolanlar, askerlik işlemleri dışında tüm öğrencilik haklarından yararlanırlar.
8. Merkezî Açıköğretim ve Uzaktan Öğretim Sistemine göre eğitim-öğretim yapan fakültelerin programlarına kayıt yaptırdıktan sonra örgün programından kaydını sildiren öğrenci, bu durumunu belgelendirmek koşuluyla askerlik işlemleri dâhil tüm öğrencilik haklarından yararlanırlar.
9. Uyuğundan biri T.C. olup yurt dışı yükseköğretim kurumlarını bitirerek Yükseköğretim Kurulu Başkanlığından denklik belgesi alanlar, sınava girmeden "İkinci Üniversite" kapsamında kayıt yaptırabilir.

ANADOLU ÜNİVERSİTESİ BATI AVRUPA AÇIK ÖĞRETİM PROGRAMLARI

ANADOLU ÜNİVERSİTESİ BATI AVRUPA AÇIKÖĞRETİM PROGRAMLARI

Anadolu Üniversitesi Batı Avrupa Açıköğretim Programları; Halkla İlişkiler ve Reklamcılık, Türk Dili ve Edebiyatı, Sosyoloji, İşletme, Uluslararası Ticaret ve Lojistik, İktisat, Siyaset Bilimi ve Kamu Yönetimi, Uluslararası İlişkiler Lisans (4 yıllık) ile Dış Ticaret, İlahiyat Ön Lisans (2 yıllık) programlarıdır. Bu programlara; Avrupa ülkelerinde en az 6 aylık oturma iznine sahip olan ve Türkiye'de ÖSYM tarafından yapılan "Yükseköğretim Kurumları Sınavı (YKS)" sonucuna göre başarılı olan adaylar kabul edilmektedir. Programlar ve başvuru hakkında ayrıntılı bilgi almak için aşağıdaki adres ve telefon numaralarına başvurulabilir.

ADAYLAR TARAFINDAN ÖSYM'YE GÖNDERİLECEK DİLEKÇELER İLE İLGİLİ AÇIKLAMALAR

Dilekçe yazılmasını gerektiren konular için ÖSYM ile yapılacak her türlü yazışmada “**Genel Amaçlı Dilekçe**” örneği kullanılmalıdır. Dilekçenin işleme konulabilmesi için adayın ne istediğini açıkça belirtmesi gerekir. Dilekçe örneği üzerindeki bütün bilgi alanlarının doldurulması zorunludur, bilgi alanları eksik olan dilekçeler işleme alınmayacaktır. Aday, dilekçenin aslını ÖSYM'ye ulaştırmalıdır. Merkezimize **faks** yoluyla ulaştırılan dilekçeler işleme alınmayacaktır. Bilgi güvenliğini artırmak amacıyla dilekçede **evrak referans numarası** belirtilmesi uygulamasına geçilmiştir. Adaylar, evrak referans numarasını, ÖSYM'nin <https://ais.osym.gov.tr> internet adresinden T.C. Kimlik Numarası ve internet erişim şifresi ile edineceklerdir. Adayın <https://ais.osym.gov.tr> adresinde işlem yapabilmesi için herhangi bir sınava başvuru işlemi sırasında edindiği **aday internet erişim şifresini** kullanması gerekir. Bu şifre, adayın sonraki yıllarda da ÖSYM'nin internet adresinden yapabileceği tüm işlemlerde (Sınava Giriş Belgesini edinme, sonuçları öğrenme, bireysel başvuru ve tercih yapma, bilgilerini görme ve bazı bilgilerini değiştirme vb.) kullanılacaktır. Bu nedenle adayın bu **şifreyi unutmaması, kimseye vermemesi, hiç kimse ile paylaşmaması ve özenle saklaması** gerekir. Şifresini bilmeyen veya yeniden edinmek isteyen adaylar, T.C. Kimlik Numarası yazılı Nüfus cüzdanı **veya** Türkiye Cumhuriyeti Kimlik Kartı veya geçerlilik süresi dolmamış pasaportunun aslı ile şahsen ÖSYM Sınav Koordinatörlüklerine veya ÖSYM tarafından yetkilendirilmiş Başvuru Merkezlerine başvurmalıdırlar.

Dilekçe yazılmaması gereken konular:

Adaylar aşağıda belirtilen konulardaki değişiklik istekleri için dilekçe yazmayacak, gerekli değişikliği <https://ais.osym.gov.tr> internet adresinden T.C. Kimlik Numarası ve internet erişim şifresi ile **kendileri** gerçekleştirecektir.

- ♦ “**Kimlik Bilgileri**”nde değişiklik yapmak isteyen T.C. uyruklu adaylar bu isteklerini önce Nüfus ve Vatandaşlık İşleri Genel Müdürlüğünün Merkezî Nüfus İdaresi Sistemi'nde (MERNİS) yaptırmalıdır. Değişiklik işlemi MERNİS'te gerçekleştikten sonra, bu değişikliklerin adayın ÖSYM'deki kayıtlarına aktarılması işlemi, aday tarafından <https://ais.osym.gov.tr> internet adresinde yapılacaktır.
- ♦ “**Sınava İlişkin Bilgileri**” veya “**İletişim Bilgileri**” alanlarında değişiklik yapmak isteyen bir aday bu değişikliği <https://ais.osym.gov.tr> internet adresinde kendisi gerçekleştirecektir.
- ♦ “**Eğitim Bilgileri**” alanındaki bilgilerde ekleme/düzeltilme/değişiklik ile ilgili konular.

Dilekçe yazılmasını gerektiren konular:

Adaylar aşağıda belirtilen konular için dilekçe yazabilecektir:

- ♦ Engelli adaylar için sağlık kurulu raporu ile engel durumunu belirttiği engelli olarak sınava girme isteği
- ♦ Sınav/yerleştirme sonuçlarının incelenmesi isteği
- ♦ Yabancı uyruklu adaylar için uyruk bilgilerinde (değişikliğe esas belgenin onaylı örneği ile) düzeltme/değişiklik/ekleme isteği (Yabancı uyruklu veya hiçbir devletin uyruğunda olmayan adayların yükseköğretim programlarını tercih edebilmeleri için tercih süreci başlamadan önce T.C. uyruğuna geçmeleri gerekmektedir.)
- ♦ Aday İşlemleri Sisteminde mevcut olan fotoğrafın değiştirilmesi isteği

Genel Amaçlı Dilekçe

ÖLÇME, SEÇME VE YERLEŞTİRME MERKEZİ BAŞKANLIĞINA

Bilkent / ANKARA

Aşağıda belirtmiş olduğum taleplerimle ilgili olarak gerekli işlemin yapılmasını arz ederim.

.... / /

(İmza)

T.C. Kimlik / Y.U. Numarası																Evrak Referans Numarası			
Adı ve Soyadı															Sınav Adı / Yılı				
Baba Adı															Sınav Dönemi				
Doğum Yeri															Telefon No				
Doğum Tarihi				/			/									E-posta	@		
Yazışma Adresi																			
	Posta Kodu									İlçe						İl			
																		Semt	

Talepler

DİKKAT:

Bilgilerde eksiklik ya da hata bulunan dilekçeler ile imzasız dilekçeler işleme konulmayacaktır.

Aşağıdaki durumlarda dilekçe yazılmayacak, bu bilgilerdeki değişiklikler, öngörülen süreler içerisinde internet ortamında adayın kendisi tarafından gerçekleştirilecektir.

- a- Kimlik bilgilerinde değişiklik isteği* (Önce MERNİS bilgilerinde değişiklik yaptırılmalıdır.)
- b- Sınava ilişkin bilgilerde değişiklik isteği*
- c- İletişim bilgilerinde değişiklik isteği*

* ÖSYM'nin <https://ais.osym.gov.tr> İnternet adresinden aday tarafından yapılan bilgi değişiklikleri, ilgili sınavın "Güncelleme" sayfasından yapıldığı takdirde ilgili sınav ile ilgili işlemlere yansıtılır. "Profilim" sayfasından yapılan değişiklikler ilgili sınava yansıtılmaz.

Dilekçe, ilgili sınav/yerleştirme kılavuzlarında belirtilen sürelerde Başkanlığımıza ulaştırılmalıdır.

Süre hesabında, dilekçenin ÖSYM Genel Evrak kaydına giriş tarihi esas alınır.

1. YURT İÇİNDEN VE KKTC'DEN BAŞVURANLAR İÇİN SINAV/BAŞVURU ÜCRETLERİNİN YATIRILACAĞI BANKALAR *

Adayların sınav/başvuru ücretini yatırırken banka görevlisine, YKS'ye başvuru yaparken bildirdiği T.C. Kimlik Numarasını, adı, soyadını ve girecekleri sınavın adını vermeleri yeterlidir. Ücret, internet aracılığıyla da yatırılabilir. Banka şubesinden ödeme yapacak adaylar, bankaların çalışma saatlerini göz önünde bulundurmalıdır. Sınav ücretini yatıran adayların banka şubesinden ayrılmadan önce, kendilerine verilen banka dekontunu dikkatle incelemeleri, bilgilerinde yanlışlık yoksa bankadan ayrılmaları, yanlışlık varsa mutlaka düzelttirerek bankadan ayrılmaları gerekmektedir.

*** Bankalar, hizmet binasında veya azami 50 metre uzağında para yatırılmalı ATM cihazı bulunan şubelerde gişe tahsilatı yapmayıp bu şubeye gelen adayı para yatırılmalı ATM'lere yönlendirebileceklerdir. Şubelerden sınav ücreti yatırmak isteyen adaylar, Covid-19 pandemisi nedeniyle şubelerin açık olma durumlarını göz önünde bulundurmalıdır.**

Akbank'ın tüm şubeleri, ATM ve internet bankacılığı (KKTC'den başvuracak adaylar hariç)

Albaraka Türk Katılım Bankasının tüm şubeleri, ATM ve internet bankacılığı (KKTC'den başvuracak adaylar hariç)

Finansbank'ın tüm şubeleri, ATM ve internet bankacılığı (KKTC'den başvuracak adaylar hariç)

Kuveyt Türk Katılım Bankası'nın tüm şubeleri, ATM ve internet bankacılığı (KKTC'den başvuracak adaylar hariç)

Halkbank ATM, internet bankacılığı ve şubeler

ING Bank'ın tüm şubeleri ve internet bankacılığı (KKTC'den başvuracak adaylar hariç)

İş Bankası'nın tüm şubeleri, mobil bankacılık ve internet bankacılığı

Vakıf Katılım Bankası'nın tüm şubeleri ve ATM (KKTC'den başvuracak adaylar hariç)

Ziraat Bankası sadece internet bankacılığı ve mobil bankacılık (Şubelerden ve ATM'den ücret yatırılmaz.)

Ücret, ÖSYM'nin internet sayfasında e-İŞLEMLER'de yer alan "ÖDEMELER" alanından kredi kartı/banka kartıyla da yatırılabilir.

2. YURT DIŞINDAN BAŞVURANLAR İÇİN SINAV/BAŞVURU ÜCRETLERİNİN YATIRILMASI

Yurt dışından sınava başvuran adaylar sınav ücretini, ÖSYM'nin internet sayfasında e-İŞLEMLER'de yer alan "ÖDEMELER" alanından kredi kartı/banka kartı ile TL olarak yatıracaklardır.