

25
Soru

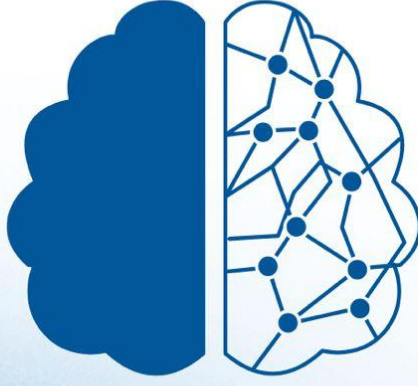

Matematik
Türkçe
Fen Bilimleri
Hayat Bilgisi
İngilizce

3. SINIF BİLGİ YARIŞMASI

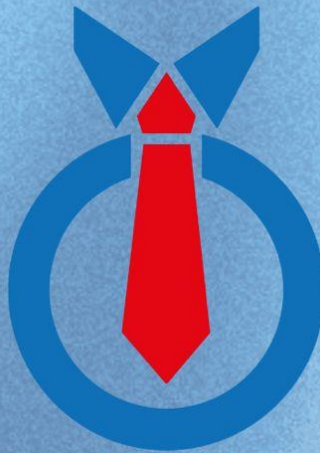

Soru 1: 3★5 doğal sayısının en yakın olduğu yüzlük 300'dür.

Buna göre ★ yerine yazılabilecek rakamların toplamı kaçtır?

- A) 12 B) 11 C) 10

Soru 2: $390 > \dots\dots\dots > 170$
Yukarıdaki sıralamada noktalı yere yazılabilecek en büyük ve en küçük doğal sayıların farkı kaçtır?

- A) 216 B) 218 C) 220

Soru 3:

XIV =

XV =

IX =

XVI =

Yukarıdaki Romen rakamlarının hangi sayıyı gösterdiği noktalı yerlere yazıldığında kaç tane çift sayı yazılmış olur?

- A) 1 B) 2 C) 3

Soru 4:

$$\begin{array}{r} 497 \\ + 158 \\ \hline \end{array}$$

K

$$\begin{array}{r} 800 \\ - 157 \\ \hline \end{array}$$

L

$$\begin{array}{r} 915 \\ - 312 \\ \hline \end{array}$$

M

- A) $M > K > L$
B) $K > L > M$
C) $K > M > L$

Soru 5: Annem, babam ve benim yaşlarımızın toplamı rakamları birbirinden farklı üç basamaklı en küçük tek doğal sayıdır.

Buna göre bu ailenin 5 yıl sonraki yaşları toplamı kaç olur?

- A) 108 B) 113 C) 118

MATEMATİK SORULARI

Soru 1: Aşağıdaki kelimelerin hangisinde "-ya" hecesi yoktur?

- A) Yardım
- B) Yarasa
- C) yamaç

Soru 2:

1) saman

2) kestane

3) kedi

4) sandalye

Yukarıdaki kelimeler sözlük sırasına göre nasıl sıralanmalıdır?

- A) 1 - 4 - 3 - 2
- B) 3 - 2 - 1 - 4
- C) 3 - 2 - 4 - 1

Soru 3: Ayşe, söylediği kelimenin anlamını tahmin etmemi istedi.

Bu cümlede aşağıdaki kelimelerden hangisinin eş anlamlısı yoktur?

- A) mana
- B) sözcük
- C) ihtimal

Soru 4:

B E ...

Yukarıdaki harflerin yanına hangi harf yazılırsa eş sesli bir kelime oluşmaz?

A) (N)

B) (Ş)

C) (Z)

Soru 5:

milletinin

yönetimindedir

cumhuriyet

istikbali

Türk

Yukarıdaki kelimelerle anlamlı kurallı bir cümle oluşturulduğunda baştan 3. kelime hangisi olur?

- A) cumhuriyet
- B) istikbali
- C) milletinin

TÜRKÇE SORULARI

Soru 1:

Dağ - Göl - Ova
Dere - Tepe - Irmak

Yukarıdakilerden kaç tanesi kara katmanında yer alır?

- A) 3 B) 4 C) 5

Soru 2:



①

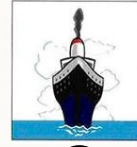

②



③



④

Sahilden ufuk çizgisine doğru gitmekte olan bir gemiyi hangi sırayla görürüz?

- A) 3-1-4-2
B) 1-3-2-4
C) 2-4-1-3

Soru 3: Aşağıdaki uygarlıklardan hangisi Dünya'mızı büyük bir timsaha benzetmiştir?

- A) Eski Hintliler
B) Eski Mısırlılar
C) Mayalar

Soru 4: Özellikle sıcak havalarda çok terliyorum. Serinlemek için kocaman bir külâh dondurma alıp yemeye başlıyorum. Özellikle vanilyalı dondurmanın tadını çok seviyorum.

Seda'nın anlatımında hangi duyu organı kullanılmamıştır?

- A) Deri B) Dil C) Burun

Soru 5: Niçin duyu organlarımızın sağlığına önem göstermeliyiz?

- A) Algılama, öğrenme, iletişim kurma, çalışma gibi işleri duyu organlarımızla yaptığımız için
B) Hastalıklarda iyileşmeleri çok zor olduğu için
C) Sağlık için sadece bunların korunması yeterli olduğu için

**FEN BİLİMLERİ
SORULARI**

Soru 1: Sınıfımızda oturduğumuz yeri belirtmek için sınıf krokisi çizmek istersek aşağıdakilerden hangisini göstermemize gerek yoktur?

- A) Sınıf kapısı
- B) Okul bahçe kapısı
- C) Yazı tahtası

Soru 2: Aşağıdakilerden hangisi okulda yapılacak bir yardımlaşma ve dayanışma faaliyeti değildir?

- A) İhtiyacı olan öğrencilere yardım etmek
- B) Depremzedelere çadır kurmak
- C) Sel felaketinden etkilenenler için para toplamak

Soru 3: Aşağıda verilen sorunlardan hangisinin çözümü için okul idaresine dilekçe yazmamız doğru olmaz?

- A) Kantinde bayat satılan ürünler
- B) Okul tuvaletlerinin kirliliği
- C) Sınıf tahtasının kirliliği

Soru 4: "Buğdayı yetiştirir. Buğdayı un hâline getirir. Sonra , undan ekmek yapar."

Yukarıdaki cümlelerde noktalı yerlere sırasıyla hangi kelimeler yazılmalıdır?

- A) çiftçi - değirmenci - fırıncı
- B) değirmenci - çiftçi - bakkal
- C) çiftçi - bakkal - fırıncı

Soru 5: Aşağıdaki cümlelerin hangisinde yanlış bir ifade söz konusu değildir?

- A) Oyuna tüm arkadaşlarımı çağırdım.
- B) Oyuna sadece dersi iyi olanları çağırdım.
- C) Oyuna sadece erkekleri çağırdım.

HAYAT BİLGİSİ SORULARI

Soru 1:

Tom :

Teddy : I am fine , thank you.

Tom hangi soruyu sormuřtur?

- A) How are you ?
- B) How many letters ?
- C) What colour is it ?

Soru 2:

TEN + THREE =

İřleminin sonucu kaçtır?

- A) Fourteen
- B) Thirteen
- C) Eleven

Soru 3:



19:00

Yukarıdaki görsele uygun olan selamlama ifadesi hangisidir?

- A) Good morning
- B) Good afternoon
- C) Good evening

Soru 4:

Who is he ?

Sorusunun cevabı hangisidir?

- A) She is my grandmother.
- B) Yes, I can.
- C) He is my father.

Soru 5: Resme göre cümle nasıl tamamlanır?

This is my



- A) Grandmother
- B) Grandpa
- C) Father

İNGİLİZCE
SORULARI